

DATOS DE LOS REGISTROS DEL
SERVICIO PÚBLICO DE EMPLEO ESTATAL

**DEMANDANTES DE
EMPLEO, PARO,
CONTRATOS Y
PRESTACIONES POR
DESEMPLEO**

J U N I O
2011



DATOS DE LOS REGISTROS DEL
SERVICIO PÚBLICO DE EMPLEO ESTATAL

**DEMANDANTES DE
EMPLEO, PARO,
CONTRATOS Y
PRESTACIONES POR
D E S E M P L E O**

**J U N I O
2 0 1 1**

CONTENIDO

	Pág.
PARO REGISTRADO	5
CONTRATOS	11
ANEXO 1 Demandantes de Empleo y Paro Registrado	17
ANEXO 2 Contratos Registrados	43
PRESTACIONES	59

PARO REGISTRADO

El número de desempleados registrados en las Oficinas de los Servicios Públicos de Empleo, al finalizar el mes de junio, se ha reducido en 67.858 personas en relación con el mes anterior. En valores relativos, la reducción del paro es de un -1,62%. De esta forma el paro registrado se ha situado en 4.121.801.

En junio de 2010 el desempleo bajó en 83.834 parados respecto al mes anterior. Por otra parte, en comparación con junio de 2010, el paro se ha incrementado interanualmente en 139.433 personas (3,50%).

En términos desestacionalizados, el desempleo se ha situado en 4.238.356, lo que supone 31.026 parados más que el valor desestacionalizado del paro registrado en mayo. Para realizar la estimación se han utilizado los mismos coeficientes que en la publicación técnica «Síntesis de Indicadores Económicos» del Ministerio de Economía y Hacienda.

EVOLUCIÓN DEL PARO REGISTRADO

2007 - 2011

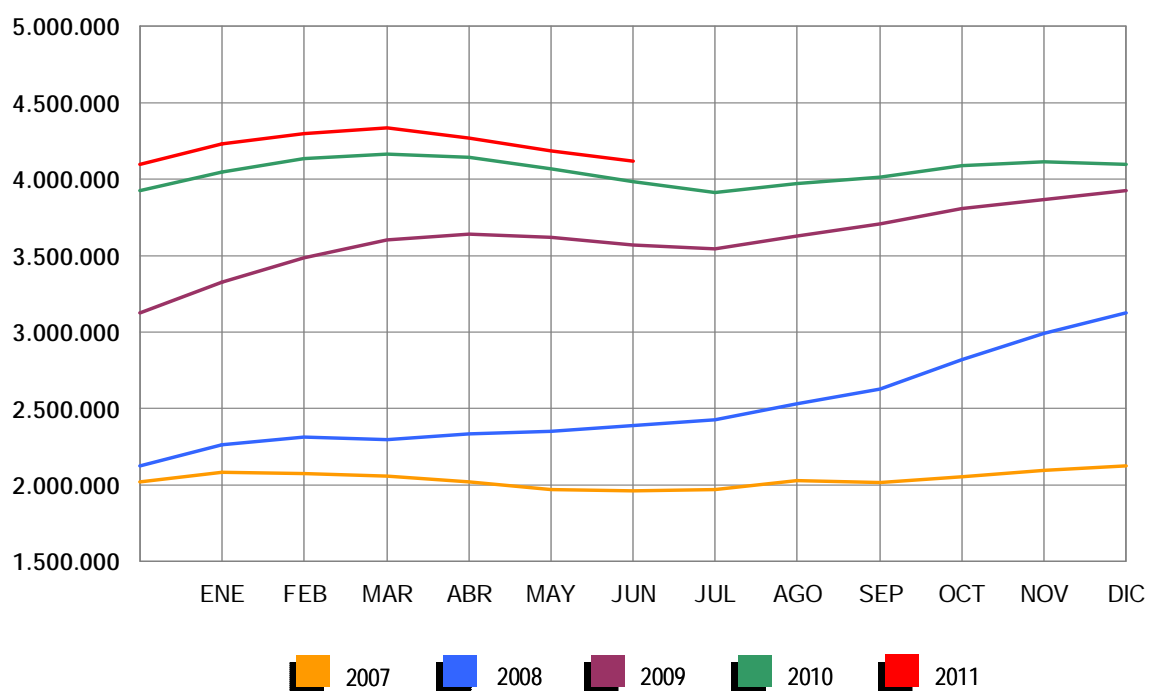

Por sectores económicos, el paro registrado presenta las siguientes variaciones respecto a mayo: En Agricultura sube en 4.125 (3,03%); en Industria se reduce en 10.892 (-2,22%); en Construcción baja en 11.149 (-1,51%); en Servicios se reduce en 40.400 (-1,65%). Por último, el colectivo Sin Empleo Anterior baja en 9.542 personas (-2,54%).

PARO REGISTRADO POR SECTORES

COMPARACIÓN CON EL MES ANTERIOR

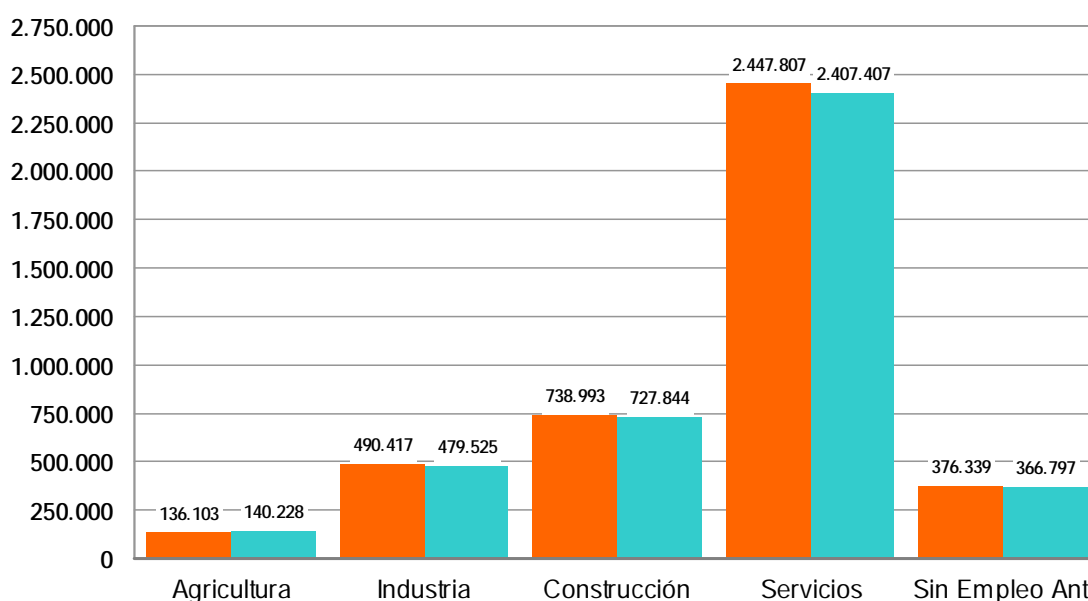

El desempleo masculino se sitúa en 2.023.077 al bajar 41.504 (-2,01%) y el femenino en 2.098.724, al reducirse en 26.354 (-1,24%) en relación al mes de mayo. Si lo comparamos con junio de 2010, el paro masculino sube en 44.776 (2,26%) personas y el femenino se incrementa en 94.657 (4,72%).

Por su parte, el desempleo de los jóvenes menores de 25 años baja en junio en 24.309 personas (-5,39%) respecto al mes anterior y el paro de 25 y más años se reduce en 43.549 (-1,16%).

El paro registrado desciende en 15 Comunidades Autónomas, entre las que destacan: Cataluña (-18.948), Castilla y León (-9.122) y Galicia (-6.457). Sube, en cambio, en Extremadura (566) y La Rioja (94).

En cuanto a las provincias, el desempleo registrado desciende en 43, entre las que destacan: Barcelona (-11.235), Madrid (-6.365) y Illes Balears (-4.278). Por el contrario, sube en 9: encabezadas por Huelva (2.025) y Córdoba (1.354).

PARO REGISTRADO POR SEXO Y EDAD

JUNIO 2011

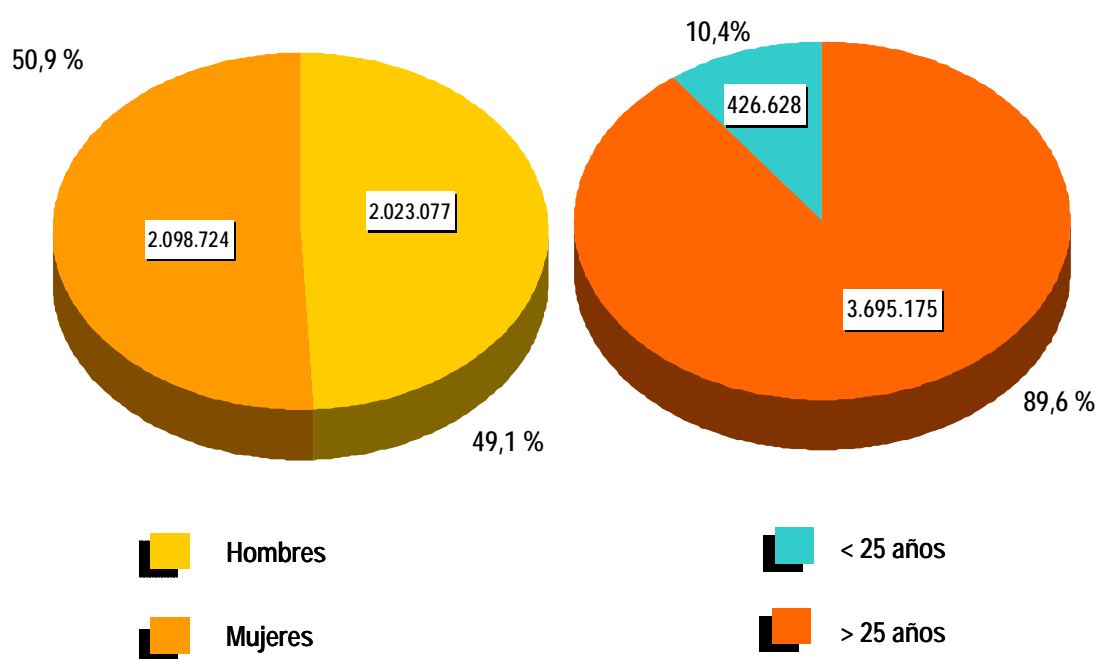

CONTRATOS

NOTA PREVIA

Nueva metodología en la estadística de contratos

Desde enero de 2007 se inicia una nueva clasificación de los contratos indefinidos. Los contratos indefinidos ordinarios no acogidos a fomento de la contratación indefinida incluyen, desde enero de 2007, tanto los bonificados como los no bonificados.

(*) Ley 12/2001, de medidas urgentes de reforma del mercado de trabajo para el incremento del empleo y la mejora de su calidad.

El número de contratos registrados durante el mes de junio ha sido de 1.312.519. Supone un incremento de 14.908 (1,15%) sobre el mismo mes del año 2010. Por su parte, la contratación acumulada en los primeros seis meses de 2011 ha alcanzado la cifra de 6.950.819, lo que supone 124.817 contratos más (1,83%) que en igual periodo del año anterior.

En junio de 2011 se han registrado 94.924 contratos de trabajo de carácter indefinido. Representan el 7,23% de todos los contratos. Supone una bajada de 3.830 (-3,88%) sobre igual mes del año anterior. En magnitudes acumuladas, se han realizado 602.556 contratos hasta junio de 2011. Representa una reducción de 21.175 (-3,39%) sobre el mismo periodo del año 2010.

EVOLUCIÓN MENSUAL DE LOS CONTRATOS REGISTRADOS

2010 - 2011

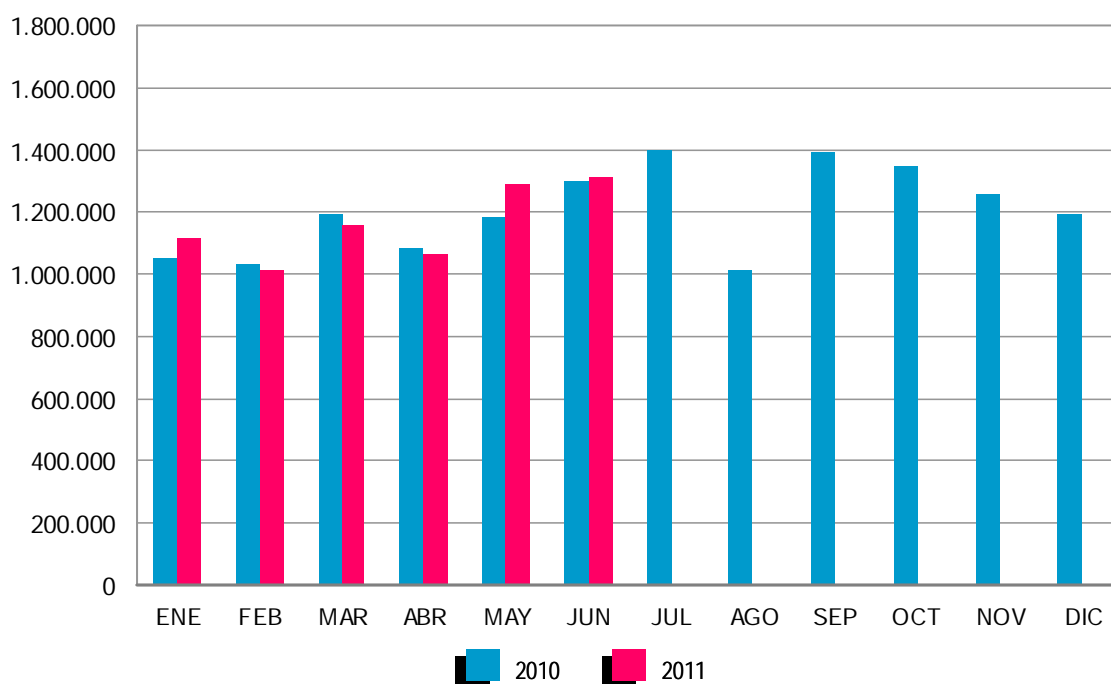

Los contratos indefinidos del mes de junio se dividen, en cuanto a la duración de su jornada, en 58.665 a tiempo completo y 36.259 a tiempo parcial. Los primeros han tenido una bajada, respecto a junio de 2010, de 4.792 (-7,55%), mientras los segundos se han incrementado en 962 (2,73%).

Los contra
jornada, en
una bajad
incrementa

EVOLUCIÓN MENSUAL DE LOS CONTRATOS INDEFINIDOS A TIEMPO COMPLETO

2010 - 2011

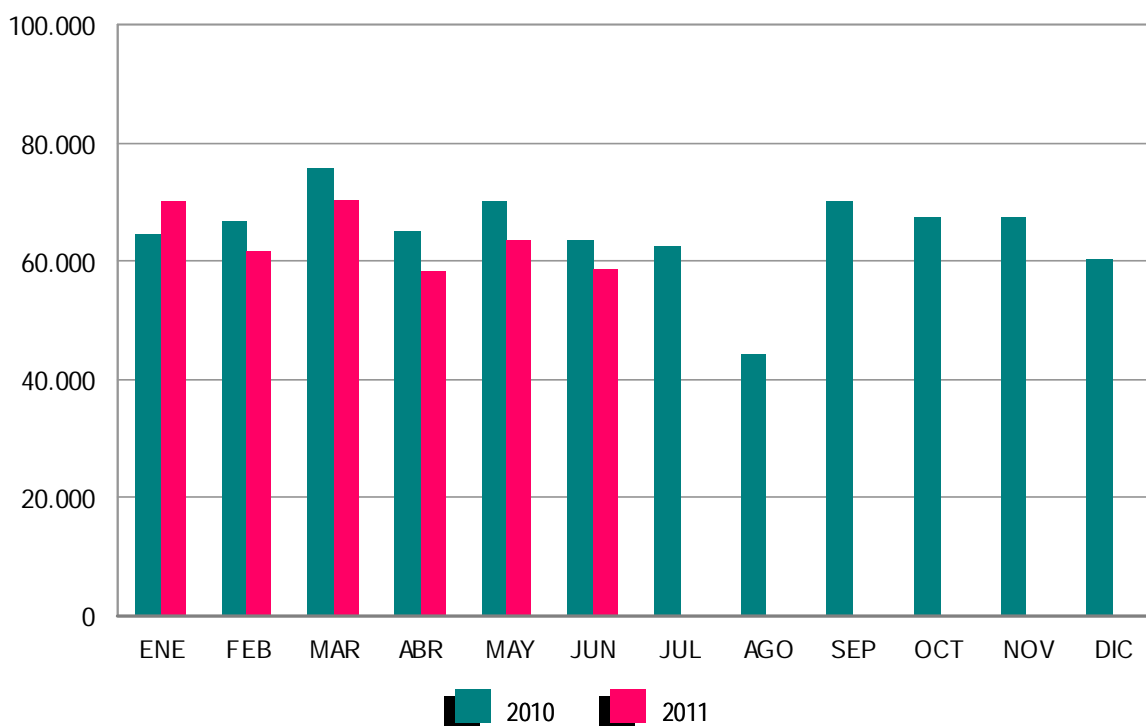

En términos acumulados, los contratos indefinidos a tiempo completo alcanzan en los seis primeros meses de este ejercicio un total de 382.705: el 5,57% menos que en igual periodo del año 2010. Los contratos indefinidos a tiempo parcial, que suponen un total de 219.851, registran un aumento del 0,65% en relación a igual periodo del año anterior.

El resto de contratos, hasta completar el total de 1.312.519 del mes de junio de 2011, son 10.514 de carácter formativo y 1.207.081 otro tipo de contratos temporales. Dentro de este último grupo destacan: Eventuales por Circunstancia de la Producción -de jornada a tiempo completo-, con 373.435 (28,45%), seguido de Obra o Servicio Determinado -con jornada a tiempo completo-, 353.343 (26,92%). Los contratos temporales con jornada a tiempo parcial ascienden a 376.943 (28,72%).

EVOLUCIÓN MENSUAL DE LOS CONTRATOS INDEFINIDOS A TIEMPO PARCIAL

2010 - 2011

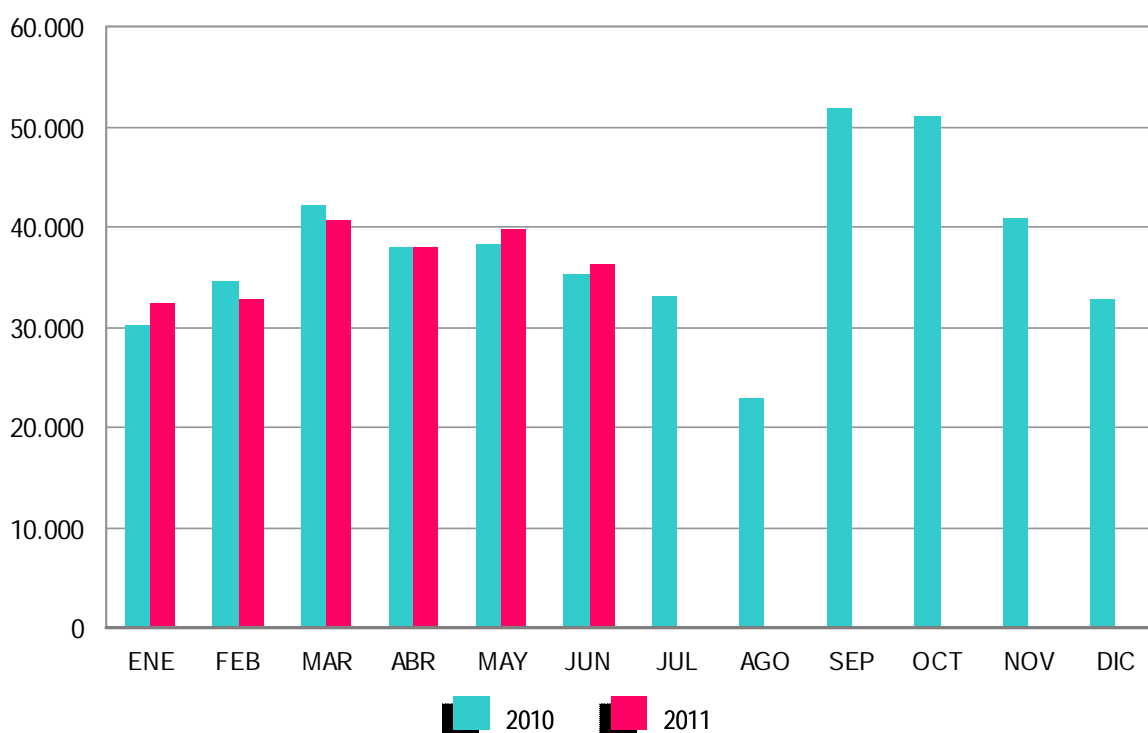

ANEXO 1

**DEMANDANTES DE
EMPLEO Y PARO
REGISTRADO**

DEMANDANTES DE EMPLEO, PARO REGISTRADO, CONTRATOS Y PRESTACIONES

JUNIO 2011

DEMANDANTES DE EMPLEO SEGÚN COLECTIVO POR SEXO, EDAD Y SECTOR DE ACTIVIDAD ECONÓMICA

	TOTAL	OCUPADOS	CON DISP.LIMIT./ DDAN EMP.ESPEC. *	DENOS		
				TOTAL	OTROS NO OCUPADOS/TEASS	PARADOS REGISTRADOS
TOTAL	5.651.247	1.025.281	228.758	4.397.208	275.407	4.121.801
SEXO:						
HOMBRES	2.722.844	472.999	131.150	2.118.695	95.618	2.023.077
MUJERES	2.928.403	552.282	97.608	2.278.513	179.789	2.098.724
MENORES DE 25 AÑOS:						
HOMBRES	326.547	40.397	11.796	274.354	40.003	234.351
MUJERES	283.082	33.963	9.720	239.399	47.122	192.277
TOTAL	609.629	74.360	21.516	513.753	87.125	426.628
MAYORES DE 25 AÑOS:						
HOMBRES	2.396.297	432.602	119.354	1.844.341	55.615	1.788.726
MUJERES	2.645.321	518.319	87.888	2.039.114	132.667	1.906.447
TOTAL	5.041.618	950.921	207.242	3.883.455	188.282	3.695.173
SECTOR:						
AGRICULTURA	430.051	161.629	12.713	255.709	115.481	140.228
INDUSTRIA	675.128	159.647	28.980	486.501	6.976	479.525
CONSTRUCCIÓN	870.192	89.025	33.073	748.094	20.250	727.844
SERVICIOS	3.188.496	587.656	124.784	2.476.056	68.649	2.407.407
SIN EMPLEO ANTERIOR	487.380	27.324	29.208	430.848	64.051	366.797

DEMANDANTES DE EMPLEO SEGÚN COLECTIVO POR COMUNIDADES AUTÓNOMAS

COMUNIDADES AUTÓNOMAS	TOTAL	OCUPADOS	CON DISP.LIMIT./ DDAN EMP.ESPEC. *	DENOS		
				TOTAL	OTROS NO OCUPADOS/TEASS	PARADOS REGISTRADOS
ANDALUCÍA	1.420.999	288.147	46.632	1.086.220	176.155	910.065
ARAGÓN	127.681	28.679	4.709	94.293	3.022	91.271
ASTURIAS	112.235	23.263	5.642	83.330	2.587	80.743
ILLES BALEARS	98.053	20.277	4.098	73.678	2.184	71.494
CANARIAS	295.519	32.510	9.383	253.626	1.663	251.963
CANTABRIA	58.639	11.219	3.263	44.157	1.059	43.098
CASTILLA LA MANCHA	263.674	39.079	9.578	215.017	5.824	209.193
CASTILLA Y LEÓN	246.865	40.269	11.561	195.035	9.118	185.917
CATALUÑA	769.415	146.249	37.281	585.885	9.491	576.394
COM. VALENCIANA	668.280	112.994	23.174	532.112	12.932	519.180
EXTREMADURA	177.265	32.310	6.535	138.420	20.530	117.890
GALICIA	308.154	44.117	21.376	242.661	9.104	233.557
MADRID	595.043	92.716	24.033	478.294	8.783	469.511
MURCIA	178.802	39.456	6.757	132.589	2.562	130.027
NAVARRA	58.808	13.827	2.564	42.417	717	41.700
PAÍS VASCO	214.169	52.247	9.482	152.440	8.026	144.414
LA RIOJA	29.687	5.410	932	23.345	596	22.749
CEUTA	13.837	1.411	659	11.767	503	11.264
MELILLA	14.122	1.101	1.099	11.922	551	11.371
TOTAL	5.651.247	1.025.281	228.758	4.397.208	275.407	4.121.801

(*) Son aquellos demandantes, sin empleo, que indican en su solicitud condiciones especiales de trabajo (ej: sólo a domicilio, teletrabajo, en el extranjero, etc)

DEMANDANTES DE EMPLEO, PARO REGISTRADO, CONTRATOS Y PRESTACIONES

JUNIO 2011

DEMANDANTES DE EMPLEO NO OCUPADOS (DENOS) POR SEXO, EDAD Y SECTOR DE ACTIVIDAD ECONÓMICA

	TOTAL	VARIACIÓN			
		MENSUAL		ANUAL	
		ABSOLUTA	RELATIVA	ABSOLUTA	RELATIVA
TOTAL	4.397.208	-46.537	-1,05	126.649	2,97
SEXO:					
HOMBRES	2.118.695	-34.304	-1,59	41.759	2,01
MUJERES	2.278.513	-12.233	-0,53	84.890	3,87
MENORES DE 25 AÑOS:					
HOMBRES	274.354	-7.658	-2,72	-13.311	-4,63
MUJERES	239.399	-3.480	-1,43	-1.109	-0,46
TOTAL	513.753	-11.138	-2,12	-14.420	-2,73
MAYORES DE 25 AÑOS:					
HOMBRES	1.844.341	-26.646	-1,42	55.070	3,08
MUJERES	2.039.114	-8.753	-0,43	85.999	4,40
TOTAL	3.883.455	-35.399	-0,90	141.069	3,77
SECTOR:					
AGRICULTURA	255.709	10.784	4,40	9.947	4,05
INDUSTRIA	486.501	-10.597	-2,13	-13.911	-2,78
CONSTRUCCIÓN	748.094	-10.957	-1,44	-14.828	-1,94
SERVICIOS	2.476.056	-33.740	-1,34	112.232	4,75
SIN EMPLEO ANTERIOR	430.848	-2.027	-0,47	33.209	8,35

DEMANDANTES DE EMPLEO NO OCUPADOS (DENOS) POR COMUNIDADES AUTÓNOMAS

COMUNIDADES AUTÓNOMAS	TOTAL	VARIACIÓN			
		MENSUAL		ANUAL	
		ABSOLUTA	RELATIVA	ABSOLUTA	RELATIVA
ANDALUCÍA	1.086.220	9.297	0,86	22.047	2,07
ARAGÓN	94.293	-978	-1,03	18	0,02
ASTURIAS	83.330	-1.815	-2,13	5.848	7,55
ILLES BALEARS	73.678	-3.906	-5,03	-1.749	-2,32
CANARIAS	253.626	-1.949	-0,76	-15.913	-5,90
CANTABRIA	44.157	-1.837	-3,99	2.729	6,59
CASTILLA LA MANCHA	215.017	-3.203	-1,47	17.823	9,04
CASTILLA Y LEÓN	195.035	-9.009	-4,42	2.759	1,43
CATALUÑA	585.885	-17.362	-2,88	20.841	3,69
COM. VALENCIANA	532.112	-2.430	-0,45	21.862	4,28
EXTREMADURA	138.420	1.195	0,87	4.500	3,36
GALICIA	242.661	-5.920	-2,38	14.648	6,42
MADRID	478.294	-4.366	-0,90	-1.645	-0,34
MURCIA	132.589	-710	-0,53	5.360	4,21
NAVARRA	42.417	-794	-1,84	660	1,58
PAÍS VASCO	152.440	-4.328	-2,76	23.778	18,48
LA RIOJA	23.345	356	1,55	930	4,15
CEUTA	11.767	48	0,41	961	8,89
MELILLA	11.922	1.174	10,92	1.192	11,11
TOTAL	4.397.208	-46.537	-1,05	126.649	2,97

JUNIO 2011

PARO REGISTRADO POR SEXO, EDAD Y SECTOR DE ACTIVIDAD ECONÓMICA

	TOTAL	VARIACIÓN			
		MENSUAL		ANUAL	
		ABSOLUTA	RELATIVA	ABSOLUTA	RELATIVA
TOTAL	4.121.801	-67.858	-1,62	139.433	3,50
SEXO:					
HOMBRES	2.023.077	-41.504	-2,01	44.776	2,26
MUJERES	2.098.724	-26.354	-1,24	94.657	4,72
MENORES DE 25 AÑOS:					
HOMBRES	234.351	-11.904	-4,83	-10.885	-4,44
MUJERES	192.277	-12.405	-6,06	2.296	1,21
TOTAL	426.628	-24.309	-5,39	-8.589	-1,97
MAYORES DE 25 AÑOS:					
HOMBRES	1.788.726	-29.600	-1,63	55.661	3,21
MUJERES	1.906.447	-13.949	-0,73	92.361	5,09
TOTAL	3.695.173	-43.549	-1,16	148.022	4,17
SECTOR:					
AGRICULTURA	140.228	4.125	3,03	16.883	13,69
INDUSTRIA	479.525	-10.892	-2,22	-13.348	-2,71
CONSTRUCCIÓN	727.844	-11.149	-1,51	-12.367	-1,67
SERVICIOS	2.407.407	-40.400	-1,65	117.054	5,11
SIN EMPLEO ANTERIOR	366.797	-9.542	-2,54	31.211	9,30

PARO REGISTRADO POR COMUNIDADES AUTÓNOMAS

COMUNIDADES AUTÓNOMAS	TOTAL	VARIACIÓN			
		MENSUAL		ANUAL	
		ABSOLUTA	RELATIVA	ABSOLUTA	RELATIVA
ANDALUCÍA	910.065	-1.783	-0,20	43.130	4,97
ARAGÓN	91.271	-1.214	-1,31	777	0,86
ASTURIAS	80.743	-2.438	-2,93	5.699	7,59
ILLES BALEARS	71.494	-4.278	-5,65	-2.423	-3,28
CANARIAS	251.963	-2.378	-0,93	-14.010	-5,27
CANTABRIA	43.098	-2.097	-4,64	2.726	6,75
CASTILLA LA MANCHA	209.193	-3.240	-1,53	16.296	8,45
CASTILLA Y LEÓN	185.917	-9.122	-4,68	-1.301	-0,69
CATALUÑA	576.394	-18.948	-3,18	22.133	3,99
COM. VALENCIANA	519.180	-5.155	-0,98	21.372	4,29
EXTREMADURA	117.890	566	0,48	6.072	5,43
GALICIA	233.557	-6.457	-2,69	13.732	6,25
MADRID	469.511	-6.365	-1,34	-1.402	-0,30
MURCIA	130.027	-1.000	-0,76	4.918	3,93
NAVARRA	41.700	-1.072	-2,51	783	1,91
PAÍS VASCO	144.414	-3.933	-2,65	18.049	14,28
LA RIOJA	22.749	94	0,41	955	4,38
CEUTA	11.264	-55	-0,49	849	8,15
MELILLA	11.371	1.017	9,82	1.078	10,47
TOTAL	4.121.801	-67.858	-1,62	139.433	3,50

JUNIO 2011

PARO REGISTRADO. VARIACIÓN MENSUAL SEGÚN SECTOR DE ACTIVIDAD ECONÓMICA *

JUNIO	TOTAL	AGRICULTURA	INDUSTRIA	CONSTRUCCIÓN	SERVICIOS	SIN EMPLEO ANTERIOR
1997	-24.233	1.723	-8.943	-6.797	-15.614	5.399
1998	-37.873	1.087	-9.434	-10.278	-21.335	2.087
1999	-30.992	2.332	-7.846	-5.524	-20.235	281
2000	-25.976	-716	-7.520	-6.815	-13.540	2.615
2001	-55.728	-8.465	-6.082	-10.489	-30.596	-97
2002	-39.961	412	-9.467	-6.933	-29.031	5.057
2003	-15.234	-283	-7.154	-2.238	-11.173	5.614
2004	-36.589	-289	-7.879	-7.840	-23.504	2.922
2005	-32.533	1.298	-8.345	-7.668	-21.994	4.176
2006	-44.774	1.123	-7.444	-3.185	-33.236	-2.032
2007	-7.362	1.274	-4.647	2.652	-10.416	3.775
2008	36.849	3.338	1.984	21.080	4.555	5.892
2008*	36.849	3.040	2.144	21.866	4.723	5.078
2009	-55.250	1.531	-10.634	-16.367	-31.852	2.072
2010	-83.834	174	-15.402	-21.253	-48.268	915
2011	-67.858	4.125	-10.892	-11.149	-40.400	-9.542

(*) Los datos anteriores a mayo 2005 (fecha de entrada en funcionamiento del SISPE) son reconstruidos.

Desde enero de 1997 hasta enero de 2001, la estimación está basada en datos agregados.

2008* Los datos se han calculado adaptándolos, mediante estimación, a los sectores de actividad CNAE-09

JUNIO 2011

EVOLUCIÓN MENSUAL DEL PARO REGISTRADO

	AÑO 2010			AÑO 2011		
	TOTAL	% DE VARIACIÓN		TOTAL	% DE VARIACIÓN	
		MENSUAL	ANUAL		MENSUAL	ANUAL
ENERO	4.048.493	3,18	21,66	4.231.003	3,19	4,51
FEBRERO	4.130.625	2,03	18,63	4.299.263	1,61	4,08
MARZO	4.166.613	0,87	15,57	4.333.669	0,80	4,01
ABRIL	4.142.425	-0,58	13,65	4.269.360	-1,48	3,06
MAYO	4.066.202	-1,84	12,32	4.189.659	-1,87	3,04
JUNIO	3.982.368	-2,06	11,71	4.121.801	-1,62	3,50
JULIO	3.908.578	-1,85	10,28			
AGOSTO	3.969.661	1,56	9,38			
SEPTIEMBRE	4.017.763	1,21	8,31			
OCTUBRE	4.085.976	1,70	7,29			
NOVIEMBRE	4.110.294	0,60	6,24			
DICIEMBRE	4.100.073	-0,25	4,50			

EVOLUCIÓN DEL PARO REGISTRADO (SERIES) *

JUNIO	TOTAL	VARIACIONES			
		MENSUAL		ANUAL	
		ABSOLUTA	RELATIVA	ABSOLUTA	RELATIVA
1997	2.614.285	-24.233	-0,92	-168.791	-6,06
1998	2.332.016	-37.873	-1,60	-282.270	-10,80
1999	2.045.950	-30.992	-1,49	-286.066	-12,27
2000	1.903.053	-25.976	-1,35	-142.897	-6,98
2001	1.842.556	-55.728	-2,94	-60.496	-3,18
2002	1.962.963	-39.961	-2,00	120.406	6,53
2003	2.020.367	-15.234	-0,75	57.405	2,92
2004	2.054.113	-36.589	-1,75	33.745	1,67
2005	1.974.860	-32.533	-1,62	-79.253	-3,86
2006	1.959.754	-44.774	-2,23	-15.106	-0,76
2007	1.965.869	-7.362	-0,37	6.115	0,31
2008	2.390.424	36.849	1,57	424.555	21,60
2009	3.564.889	-55.250	-1,53	1.174.465	49,13
2010	3.982.368	-83.834	-2,06	417.479	11,71
2011	4.121.801	-67.858	-1,62	139.433	3,50

(*) Los datos anteriores a mayo 2005 (fecha de entrada en funcionamiento del SISPE) son reconstruidos.

PARO REGISTRADO SEGÚN SEXO Y EDAD. SERIES

AÑO 2007	TOTAL	HOMBRES	MUJERES	MENORES DE 25 AÑOS			RESTO EDADES		
				TOTAL	HOMBRES	MUJERES	TOTAL	HOMBRES	MUJERES
ENERO	2.082.508	809.259	1.273.249	253.885	120.081	133.804	1.828.623	689.178	1.139.445
FEBRERO	2.075.275	794.202	1.281.073	255.337	118.488	136.849	1.819.938	675.714	1.144.224
MARZO	2.059.451	781.154	1.278.297	252.105	116.271	135.834	1.807.346	664.883	1.142.463
ABRIL	2.023.124	766.163	1.256.961	242.702	112.844	129.858	1.780.422	653.319	1.127.103
MAYO	1.973.231	743.837	1.229.394	228.223	106.916	121.307	1.745.008	636.921	1.108.087
JUNIO	1.965.869	742.690	1.223.179	230.235	109.643	120.592	1.735.634	633.047	1.102.587
JULIO	1.970.338	755.375	1.214.963	220.524	106.153	114.371	1.749.814	649.222	1.100.592
AGOSTO	2.028.296	799.785	1.228.511	226.321	110.876	115.445	1.801.975	688.909	1.113.066
SEPTIEMBRE	2.017.363	787.351	1.230.012	234.419	114.058	120.361	1.782.944	673.293	1.109.651
OCTUBRE	2.048.577	802.831	1.245.746	235.125	114.303	120.822	1.813.452	688.528	1.124.924
NOVIEMBRE	2.094.473	834.047	1.260.426	243.694	120.504	123.190	1.850.779	713.543	1.137.236
DICIEMBRE	2.129.547	885.139	1.244.408	240.383	123.887	116.496	1.889.164	761.252	1.127.912
AÑO 2008									
ENERO	2.261.925	935.597	1.326.328	262.507	134.062	128.445	1.999.418	801.535	1.197.883
FEBRERO	2.315.331	964.233	1.351.098	271.323	138.904	132.419	2.044.008	825.329	1.218.679
MARZO	2.300.975	968.485	1.332.490	270.261	140.441	129.820	2.030.714	828.044	1.202.670
ABRIL	2.338.517	996.715	1.341.802	277.113	146.095	131.018	2.061.404	850.620	1.210.784
MAYO	2.353.575	1.019.759	1.333.816	277.748	149.047	128.701	2.075.827	870.712	1.205.115
JUNIO	2.390.424	1.051.418	1.339.006	280.579	154.716	125.863	2.109.845	896.702	1.213.143
JULIO	2.426.916	1.086.102	1.340.814	277.978	155.705	122.273	2.148.938	930.397	1.218.541
AGOSTO	2.530.001	1.162.191	1.367.810	289.532	164.466	125.066	2.240.469	997.725	1.242.744
SEPTIEMBRE	2.625.368	1.218.732	1.406.636	319.643	182.190	137.453	2.305.725	1.036.542	1.269.183
OCTUBRE	2.818.026	1.335.865	1.482.161	358.755	204.397	154.358	2.459.271	1.131.468	1.327.803
NOVIEMBRE	2.989.269	1.447.780	1.541.489	385.192	222.161	163.031	2.604.077	1.225.619	1.378.458
DICIEMBRE	3.128.963	1.576.467	1.552.496	385.130	228.947	156.183	2.743.833	1.347.520	1.396.313
AÑO 2009									
ENERO	3.327.801	1.673.235	1.654.566	414.841	244.871	169.970	2.912.960	1.428.364	1.484.596
FEBRERO	3.481.859	1.755.969	1.725.890	442.503	259.578	182.925	3.039.356	1.496.391	1.542.965
MARZO	3.605.402	1.821.150	1.784.252	463.340	270.642	192.698	3.142.062	1.550.508	1.591.554
ABRIL	3.644.880	1.843.806	1.801.074	461.331	269.139	192.192	3.183.549	1.574.667	1.608.882
MAYO	3.620.139	1.821.607	1.798.532	447.425	260.543	186.882	3.172.714	1.561.064	1.611.650
JUNIO	3.564.889	1.783.180	1.781.709	421.403	246.764	174.639	3.143.486	1.536.416	1.607.070
JULIO	3.544.095	1.769.542	1.774.553	409.573	237.511	172.062	3.134.522	1.532.031	1.602.491
AGOSTO	3.629.080	1.817.405	1.811.675	413.298	237.506	176.292	3.215.282	1.579.899	1.635.383
SEPTIEMBRE	3.709.447	1.851.361	1.858.086	444.606	251.950	192.656	3.264.841	1.599.411	1.665.430
OCTUBRE	3.808.353	1.904.527	1.903.826	461.474	260.868	200.606	3.346.879	1.643.659	1.703.220
NOVIEMBRE	3.868.946	1.940.401	1.928.545	464.339	263.429	200.910	3.404.607	1.676.972	1.727.635
DICIEMBRE	3.923.603	2.012.536	1.911.067	446.769	257.982	188.787	3.476.834	1.754.554	1.722.280
AÑO 2010									
ENERO	4.048.493	2.060.207	1.988.286	456.386	261.648	194.738	3.592.107	1.798.559	1.793.548
FEBRERO	4.130.625	2.100.664	2.029.961	474.683	270.709	203.974	3.655.942	1.829.955	1.825.987
MARZO	4.166.613	2.113.565	2.053.048	483.040	273.811	209.229	3.683.573	1.839.754	1.843.819
ABRIL	4.142.425	2.088.045	2.054.380	476.794	268.881	207.913	3.665.631	1.819.164	1.846.467
MAYO	4.066.202	2.037.192	2.029.010	461.422	259.230	202.192	3.604.780	1.777.962	1.826.818
JUNIO	3.982.368	1.978.301	2.004.067	435.217	245.236	189.981	3.547.151	1.733.065	1.814.086
JULIO	3.908.578	1.935.278	1.973.300	419.241	234.122	185.119	3.489.337	1.701.156	1.788.181
AGOSTO	3.969.661	1.970.343	1.999.318	421.590	233.809	187.781	3.548.071	1.736.534	1.811.537
SEPTIEMBRE	4.017.763	1.984.933	2.032.830	446.624	245.385	201.239	3.571.139	1.739.548	1.831.591
OCTUBRE	4.085.976	2.016.471	2.069.505	459.245	251.282	207.963	3.626.731	1.765.189	1.861.542
NOVIEMBRE	4.110.294	2.027.565	2.082.729	461.409	253.012	208.397	3.648.885	1.774.553	1.874.332
DICIEMBRE	4.100.073	2.053.188	2.046.885	433.774	240.459	193.315	3.666.299	1.812.729	1.853.570
AÑO 2011									
ENERO	4.231.003	2.105.239	2.125.764	447.866	247.331	200.535	3.783.137	1.857.908	1.925.229
FEBRERO	4.299.263	2.134.612	2.164.651	470.421	258.868	211.553	3.828.842	1.875.744	1.953.098
MARZO	4.333.669	2.150.248	2.183.421	483.251	265.810	217.441	3.850.418	1.884.438	1.965.980
ABRIL	4.269.360	2.120.471	2.148.889	467.833	257.128	210.705	3.801.527	1.863.343	1.938.184
MAYO	4.189.659	2.064.581	2.125.078	450.937	246.255	204.682	3.738.722	1.818.326	1.920.396
JUNIO	4.121.801	2.023.077	2.098.724	426.628	234.351	192.277	3.695.173	1.788.726	1.906.447
JULIO									
AGOSTO									
SEPTIEMBRE									
OCTUBRE									
NOVIEMBRE									
DICIEMBRE									

VARIACIÓN ANUAL DEL PARO REGISTRADO SEGÚN SEXO Y EDAD. SERIES

	TOTAL	HOMBRES	MUJERES	MENORES DE 25 AÑOS			RESTO EDADES		
				TOTAL	HOMBRES	MUJERES	TOTAL	HOMBRES	MUJERES
AÑO 2007									
ENERO	-4,10	-6,41	-2,57	-12,03	-11,45	-12,55	-2,88	-5,47	-1,25
FEBRERO	-4,33	-6,84	-2,71	-12,06	-11,66	-12,41	-3,14	-5,94	-1,41
MARZO	-4,15	-6,32	-2,77	-12,18	-11,84	-12,47	-2,91	-5,28	-1,47
ABRIL	-2,53	-4,33	-1,40	-9,51	-8,49	-10,39	-1,50	-3,58	-0,25
MAYO	-1,56	-2,51	-0,98	-9,04	-7,00	-10,77	-0,49	-1,71	0,23
JUNIO	0,31	0,53	0,18	-3,41	-1,21	-5,33	0,83	0,84	0,82
JULIO	0,79	2,13	-0,03	-2,90	-0,20	-5,29	1,27	2,52	0,55
AGOSTO	2,25	4,09	1,09	-1,41	1,37	-3,94	2,73	4,54	1,64
SEPTIEMBRE	2,60	4,60	1,37	-1,80	1,13	-4,42	3,21	5,21	2,04
OCTUBRE	2,80	5,29	1,25	-6,06	-2,45	-9,23	4,07	6,70	2,52
NOVIEMBRE	3,52	7,33	1,15	-4,65	0,37	-9,10	4,71	8,61	2,40
DICIEMBRE	5,27	10,05	2,12	-0,67	5,25	-6,28	6,08	10,88	3,07
AÑO 2008									
ENERO	8,62	15,61	4,17	3,40	11,64	-4,01	9,34	16,30	5,13
FEBRERO	11,57	21,41	5,47	6,26	17,23	-3,24	12,31	22,14	6,51
MARZO	11,73	23,98	4,24	7,20	20,79	-4,43	12,36	24,54	5,27
ABRIL	15,59	30,09	6,75	14,18	29,47	0,89	15,78	30,20	7,42
MAYO	19,28	37,09	8,49	21,70	39,41	6,10	18,96	36,71	8,76
JUNIO	21,60	41,57	9,47	21,87	41,11	4,37	21,56	41,65	10,03
JULIO	23,17	43,78	10,36	26,05	46,68	6,91	22,81	43,31	10,72
AGOSTO	24,74	45,31	11,34	27,93	48,33	8,33	24,33	44,83	11,65
SEPTIEMBRE	30,14	54,79	14,36	36,36	59,73	14,20	29,32	53,95	14,38
OCTUBRE	37,56	66,39	18,98	52,58	78,82	27,76	35,61	64,33	18,03
NOVIEMBRE	42,72	73,58	22,30	58,06	84,36	32,34	40,70	71,77	21,21
DICIEMBRE	46,93	78,10	24,76	60,22	84,80	34,07	45,24	77,01	23,80
AÑO 2009									
ENERO	47,12	78,84	24,75	58,03	82,66	32,33	45,69	78,20	23,93
FEBRERO	50,38	82,11	27,74	63,09	86,88	38,14	48,70	81,31	26,61
MARZO	56,69	88,04	33,90	71,44	92,71	48,43	54,73	87,25	32,34
ABRIL	55,86	84,99	34,23	66,48	84,22	46,69	54,44	85,12	32,88
MAYO	53,81	78,63	34,84	61,09	74,81	45,21	52,84	79,29	33,73
JUNIO	49,13	69,60	33,06	50,19	59,49	38,75	48,99	71,34	32,47
JULIO	46,03	62,93	32,35	47,34	52,54	40,72	45,86	64,66	31,51
AGOSTO	43,44	56,38	32,45	42,92	44,41	40,96	43,51	58,35	31,59
SEPTIEMBRE	41,29	51,91	32,09	39,09	38,29	40,16	41,60	54,30	31,22
OCTUBRE	35,14	42,57	28,45	28,63	27,63	29,96	36,09	45,27	28,27
NOVIEMBRE	29,43	34,03	25,11	20,55	18,58	23,23	30,74	36,83	25,33
DICIEMBRE	25,40	27,66	23,10	16,00	12,68	20,88	26,71	30,21	23,34
AÑO 2010									
ENERO	21,66	23,13	20,17	10,01	6,85	14,57	23,31	25,92	20,81
FEBRERO	18,63	19,63	17,62	7,27	4,29	11,51	20,29	22,29	18,34
MARZO	15,57	16,06	15,06	4,25	1,17	8,58	17,23	18,65	15,85
ABRIL	13,65	13,25	14,06	3,35	-0,10	8,18	15,14	15,53	14,77
MAYO	12,32	11,83	12,81	3,13	-0,50	8,19	13,62	13,89	13,35
JUNIO	11,71	10,94	12,48	3,28	-0,62	8,78	12,84	12,80	12,88
JULIO	10,28	9,37	11,20	2,36	-1,43	7,59	11,32	11,04	11,59
AGOSTO	9,38	8,42	10,36	1,88	-1,56	6,52	10,35	9,91	10,77
SEPTIEMBRE	8,31	7,21	9,40	0,45	-2,61	4,46	9,38	8,76	9,98
OCTUBRE	7,29	5,88	8,70	-0,48	-3,67	3,67	8,36	7,39	9,30
NOVIEMBRE	6,24	4,49	7,99	-0,63	-3,95	3,73	7,17	5,82	8,49
DICIEMBRE	4,50	2,02	7,11	-2,91	-6,79	2,40	5,45	3,32	7,62
AÑO 2011									
ENERO	4,51	2,19	6,91	-1,87	-5,47	2,98	5,32	3,30	7,34
FEBRERO	4,08	1,62	6,64	-0,90	-4,37	3,72	4,73	2,50	6,96
MARZO	4,01	1,74	6,35	0,04	-2,92	3,92	4,53	2,43	6,63
ABRIL	3,06	1,55	4,60	-1,88	-4,37	1,34	3,71	2,43	4,97
MAYO	3,04	1,34	4,73	-2,27	-5,01	1,23	3,72	2,27	5,12
JUNIO	3,50	2,26	4,72	-1,97	-4,44	1,21	4,17	3,21	5,09
JULIO									
AGOSTO									
SEPTIEMBRE									
OCTUBRE									
NOVIEMBRE									
DICIEMBRE									

DEMANDANTES DE EMPLEO, PARO REGISTRADO, CONTRATOS Y PRESTACIONES

JUNIO 2011

PARO REGISTRADO SEGÚN SECTOR DE ACTIVIDAD ECONÓMICA Y PORCENTAJE DE VARIACIÓN MENSUAL. SERIES

	TOTAL		AGRICULTURA		INDUSTRIA		CONSTRUCCIÓN		SERVICIOS		SIN EMP. ANTERIOR	
	ABSOLUTO	%	ABSOLUTO	%	ABSOLUTO	%	ABSOLUTO	%	ABSOLUTO	%	ABSOLUTO	%
AÑO 2008												
ENERO	2.261.925	6,22	75.361	9,52	289.695	3,47	292.797	3,15	1.382.354	7,64	221.718	4,27
FEBRERO	2.315.331	2,36	84.219	11,75	290.985	0,45	305.263	4,26	1.406.114	1,72	228.750	3,17
MARZO	2.300.975	-0,62	75.692	-10,12	292.313	0,46	316.990	3,84	1.384.009	-1,57	231.971	1,41
ABRIL	2.338.517	1,63	77.407	2,27	296.943	1,58	333.637	5,25	1.401.464	1,26	229.066	-1,25
MAYO	2.353.575	0,64	77.327	-0,10	299.496	0,86	349.128	4,64	1.397.851	-0,26	229.773	0,31
JUNIO	2.390.424	1,57	80.665	4,32	301.480	0,66	370.208	6,04	1.402.406	0,33	235.665	2,56
JULIO	2.426.916	1,53	81.698	1,28	306.403	1,63	390.529	5,49	1.414.921	0,89	233.365	-0,98
AGOSTO	2.530.001	4,25	83.524	2,24	322.284	5,18	429.060	9,87	1.461.265	3,28	233.868	0,22
SEPTIEMBRE	2.625.368	3,77	85.591	2,47	329.286	2,17	443.301	3,32	1.518.162	3,89	249.028	6,48
OCTUBRE	2.818.026	7,34	94.630	10,56	349.430	6,12	479.576	8,18	1.631.882	7,49	262.508	5,41
NOVIEMBRE	2.989.269	6,08	100.422	6,12	372.147	6,50	520.029	8,44	1.729.579	5,99	267.092	1,75
DICIEMBRE	3.128.963	4,67	101.338	0,91	399.872	7,45	590.730	13,60	1.776.050	2,69	260.973	-2,29
AÑO 2008*												
ENERO	2.261.925	6,22	57.052	10,62	299.493	3,56	341.018	3,57	1.392.638	7,63	171.724	3,72
FEBRERO	2.315.331	2,36	65.477	14,77	301.014	0,51	354.623	3,99	1.416.640	1,72	177.576	3,41
MARZO	2.300.975	-0,62	57.067	-12,85	302.280	0,42	366.044	3,22	1.394.470	-1,56	181.114	1,99
ABRIL	2.338.517	1,63	58.478	2,47	307.073	1,59	383.491	4,77	1.412.096	1,26	177.379	-2,06
MAYO	2.353.575	0,64	58.276	-0,35	309.691	0,85	399.303	4,12	1.408.551	-0,25	177.754	0,21
JUNIO	2.390.424	1,57	61.316	5,22	311.834	0,69	421.169	5,48	1.413.274	0,34	182.831	2,86
JULIO	2.426.916	1,53	62.053	1,20	316.915	1,63	442.268	5,01	1.425.955	0,90	179.725	-1,70
AGOSTO	2.530.001	4,25	63.045	1,60	333.243	5,15	482.997	9,21	1.472.767	3,28	177.949	-0,99
SEPTIEMBRE	2.625.368	3,77	64.340	2,05	340.658	2,23	499.271	3,37	1.530.098	3,89	191.001	7,33
OCTUBRE	2.818.026	7,34	71.819	11,63	361.637	6,16	539.653	8,09	1.644.694	7,49	200.223	4,83
NOVIEMBRE	2.989.269	6,08	76.225	6,13	385.095	6,49	583.757	8,17	1.743.169	5,99	201.022	0,40
DICIEMBRE	3.128.963	4,67	76.011	-0,28	413.425	7,36	657.436	12,62	1.790.276	2,70	191.816	-4,58
AÑO 2009												
ENERO	3.327.801	6,35	80.703	-20,36	442.682	10,71	678.141	14,80	1.936.296	9,02	189.979	-27,20
FEBRERO	3.481.859	4,63	86.031	6,60	468.573	5,85	706.734	4,22	2.017.144	4,18	203.377	7,05
MARZO	3.605.402	3,55	93.715	8,93	488.895	4,34	723.347	2,35	2.075.035	2,87	224.410	10,34
ABRIL	3.644.880	1,09	95.372	1,77	497.672	1,80	728.526	0,72	2.086.939	0,57	236.371	5,33
MAYO	3.620.139	-0,68	92.920	-2,57	494.991	-0,54	712.621	-2,18	2.073.610	-0,64	245.997	4,07
JUNIO	3.564.889	-1,53	94.451	1,65	484.357	-2,15	696.254	-2,30	2.041.758	-1,54	248.069	0,84
JULIO	3.544.095	-0,58	95.101	0,69	477.446	-1,43	688.962	-1,05	2.027.873	-0,68	254.713	2,68
AGOSTO	3.629.080	2,40	95.018	-0,09	488.917	2,40	709.362	2,96	2.075.678	2,36	260.105	2,12
SEPTIEMBRE	3.709.447	2,21	95.378	0,38	488.280	-0,13	708.078	-0,18	2.140.158	3,11	277.553	6,71
OCTUBRE	3.808.353	2,67	107.277	12,48	494.085	1,19	716.880	1,24	2.202.605	2,92	287.506	3,59
NOVIEMBRE	3.868.946	1,59	110.067	2,60	497.325	0,66	726.788	1,38	2.240.863	1,74	293.903	2,22
DICIEMBRE	3.923.603	1,41	106.133	-3,57	508.802	2,31	781.724	7,56	2.241.065	0,01	285.879	-2,73
AÑO 2010												
ENERO	4.048.493	3,18	106.699	0,53	517.675	1,74	788.760	0,90	2.343.195	4,56	292.164	2,20
FEBRERO	4.130.625	2,03	113.570	6,44	522.791	0,99	798.675	1,26	2.388.615	1,94	306.974	5,07
MARZO	4.166.613	0,87	120.679	6,26	525.886	0,59	797.572	-0,14	2.398.741	0,42	323.735	5,46
ABRIL	4.142.425	-0,58	124.699	3,33	519.840	-1,15	782.037	-1,95	2.385.001	-0,57	330.848	2,20
MAYO	4.066.202	-1,84	123.171	-1,23	508.275	-2,22	761.464	-2,63	2.338.621	-1,94	334.671	1,16
JUNIO	3.982.368	-2,06	123.345	0,14	492.873	-3,03	740.211	-2,79	2.290.353	-2,06	335.586	0,27
JULIO	3.908.578	-1,85	122.278	-0,87	479.856	-2,64	723.689	-2,23	2.245.857	-1,94	336.898	0,39
AGOSTO	3.969.661	1,56	120.950	-1,09	489.046	1,92	737.295	1,88	2.283.950	1,70	338.420	0,45
SEPTIEMBRE	4.017.763	1,21	117.398	-2,94	484.747	-0,88	727.557	-1,32	2.337.535	2,35	350.526	3,58
OCTUBRE	4.085.976	1,70	131.259	11,81	487.185	0,50	724.860	-0,37	2.386.591	2,10	356.081	1,58
NOVIEMBRE	4.110.294	0,60	133.696	1,86	485.441	-0,36	724.091	-0,11	2.402.348	0,66	364.718	2,43
DICIEMBRE	4.100.073	-0,25	126.829	-5,14	491.638	1,28	753.067	4,00	2.371.939	-1,27	356.600	-2,23
AÑO 2011												
ENERO	4.231.003	3,19	129.119	1,81	499.904	1,68	758.342	0,70	2.477.019	4,43	366.619	2,81
FEBRERO	4.299.263	1,61	137.733	6,67	503.463	0,71	760.892	0,34	2.516.588	1,60	380.587	3,81
MARZO	4.333.669	0,80	143.431	4,14	505.173	0,34	762.528	0,22	2.531.424	0,59	391.113	2,77
ABRIL	4.269.360	-1,48	141.162	-1,58	501.080	-0,81	759.915	-0,34	2.482.420	-1,94	384.783	-1,62
MAYO	4.189.659	-1,87	136.103	-3,58	490.417	-2,13	738.993	-2,75	2.447.807	-1,39	376.339	-2,19
JUNIO	4.121.801	-1,62	140.228	3,03	479.525	-2,22	727.844	-1,51	2.407.407	-1,65	366.797	-2,54
JULIO												
AGOSTO												
SEPTIEMBRE												
OCTUBRE												
NOVIEMBRE												
DICIEMBRE												

(*) Los datos se han calculado adaptándolos, mediante estimación, a los sectores de actividad CNAE-09

PARO REGISTRADO. VARIACIÓN INTERANUAL SEGÚN SECTOR DE ACTIVIDAD ECONÓMICA. SERIES

	TOTAL		AGRICULTURA		INDUSTRIA		CONSTRUCCIÓN		SERVICIOS		SIN EMP. ANTERIOR	
	ABSOLUTA	%	ABSOLUTA	%	ABSOLUTA	%	ABSOLUTA	%	ABSOLUTA	%	ABSOLUTA	%
AÑO 2008												
ENERO	179.417	8,62	12.576	20,03	5.908	2,08	62.505	27,14	100.750	7,86	-2.322	-1,04
FEBRERO	240.056	11,57	21.117	33,46	10.147	3,61	81.007	36,12	126.882	9,92	903	0,40
MARZO	241.524	11,73	11.691	18,27	12.698	4,54	97.194	44,22	119.085	9,41	856	0,37
ABRIL	315.393	15,59	14.172	22,41	19.630	7,08	115.396	52,88	167.335	13,56	-1.140	-0,50
MAYO	380.344	19,28	14.673	23,42	29.340	10,86	134.885	62,96	196.227	16,33	5.219	2,32
JUNIO	424.555	21,60	16.737	26,18	35.971	13,55	153.313	70,69	211.198	17,73	7.336	3,21
JULIO	456.578	23,17	17.267	26,80	40.336	15,16	161.734	70,69	224.762	18,89	12.479	5,65
AGOSTO	501.705	24,74	18.183	27,83	45.287	16,35	178.177	71,02	242.544	19,90	17.514	8,10
SEPTIEMBRE	608.005	30,14	20.433	31,36	59.369	22,00	204.409	85,57	296.702	24,29	27.092	12,21
OCTUBRE	769.449	37,56	27.865	41,74	78.874	29,15	239.191	99,50	378.077	30,15	45.442	20,93
NOVIEMBRE	894.796	42,72	31.212	45,10	100.609	37,05	268.464	106,72	445.895	34,74	48.616	22,25
DICIEMBRE	999.416	46,93	32.526	47,27	119.891	42,82	306.863	108,10	491.800	38,29	48.336	22,73
AÑO 2008*												
ENERO	179.417	8,62	11.124	24,22	6.685	2,28	66.330	24,15	101.566	7,87	-6.288	-3,53
FEBRERO	240.056	11,57	19.174	41,41	11.187	3,86	86.125	32,08	127.973	9,93	-4.403	-2,42
MARZO	241.524	11,73	9.736	20,57	13.744	4,76	102.343	38,81	120.183	9,43	-4.482	-2,42
ABRIL	315.393	15,59	11.619	24,80	20.996	7,34	122.120	46,72	168.769	13,57	-8.111	-4,37
MAYO	380.344	19,28	11.594	24,84	30.987	11,12	142.993	55,79	197.956	16,35	-3.187	-1,76
JUNIO	424.555	21,60	13.300	27,70	37.810	13,80	162.364	62,74	213.128	17,76	-2.048	-1,11
JULIO	456.578	23,17	13.571	27,99	42.314	15,41	171.468	63,32	226.838	18,92	2.388	1,35
AGOSTO	501.705	24,74	14.122	28,87	47.460	16,61	188.873	64,22	244.825	19,94	6.425	3,75
SEPTIEMBRE	608.005	30,14	15.511	31,77	62.003	22,25	217.371	77,11	299.466	24,33	13.654	7,70
OCTUBRE	769.449	37,56	21.637	43,12	82.207	29,42	255.595	89,98	381.575	30,21	28.435	16,55
NOVIEMBRE	894.796	42,72	23.969	45,87	104.485	37,23	287.540	97,07	449.963	34,79	28.839	16,75
DICIEMBRE	999.416	46,93	24.436	47,38	124.220	42,95	328.169	99,67	496.344	38,36	26.247	15,85
AÑO 2009												
ENERO	1.065.876	47,12	23.651	41,46	143.189	47,81	337.123	98,86	543.658	39,04	18.255	10,63
FEBRERO	1.166.528	50,38	20.554	31,39	167.559	55,66	352.111	99,29	600.504	42,39	25.801	14,53
MARZO	1.304.427	56,69	36.648	64,22	186.615	61,74	357.303	97,61	680.565	48,80	43.296	23,91
ABRIL	1.306.363	55,86	36.894	63,09	190.599	62,07	345.035	89,97	674.843	47,79	58.992	33,26
MAYO	1.266.564	53,81	34.644	59,45	185.300	59,83	313.318	78,47	665.059	47,22	68.243	38,39
JUNIO	1.174.465	49,13	33.135	54,04	172.523	55,33	275.085	65,31	628.484	44,47	65.238	35,68
JULIO	1.117.179	46,03	33.048	53,26	160.531	50,65	246.694	55,78	601.918	42,21	74.988	41,72
AGOSTO	1.099.079	43,44	31.973	50,71	155.674	46,71	226.365	46,87	602.911	40,94	82.156	46,17
SEPTIEMBRE	1.084.079	41,29	31.038	48,24	147.622	43,33	208.807	41,82	610.060	39,87	86.552	45,31
OCTUBRE	990.327	35,14	35.458	49,37	132.448	36,62	177.227	32,84	557.911	33,92	87.283	43,59
NOVIEMBRE	879.677	29,43	33.842	44,40	112.230	29,14	143.031	24,50	497.694	28,55	92.881	46,20
DICIEMBRE	794.640	25,40	30.122	39,63	95.377	23,07	124.288	18,91	450.789	25,18	94.063	49,04
AÑO 2010												
ENERO	720.692	21,66	25.996	32,21	74.993	16,94	110.619	16,31	406.899	21,01	102.185	53,79
FEBRERO	648.766	18,63	27.539	32,01	54.218	11,57	91.941	13,01	371.471	18,42	103.597	50,94
MARZO	561.211	15,57	26.964	28,77	36.991	7,57	74.225	10,26	323.706	15,60	99.325	44,26
ABRIL	497.545	13,65	29.327	30,75	22.168	4,45	53.511	7,35	298.062	14,28	94.477	39,97
MAYO	446.063	12,32	30.251	32,56	13.284	2,68	48.843	6,85	265.011	12,78	88.674	36,05
JUNIO	417.479	11,71	28.894	30,59	8.516	1,76	43.957	6,31	248.595	12,18	87.517	35,28
JULIO	364.483	10,28	27.177	28,58	2.410	0,50	34.727	5,04	217.984	10,75	82.185	32,27
AGOSTO	340.581	9,38	25.932	27,29	129	0,03	27.933	3,94	208.272	10,03	78.315	30,11
SEPTIEMBRE	308.316	8,31	22.020	23,09	-3.533	-0,72	19.479	2,75	197.377	9,22	72.973	26,29
OCTUBRE	277.623	7,29	23.982	22,36	-6.900	-1,40	7.980	1,11	183.986	8,35	68.575	23,85
NOVIEMBRE	241.348	6,24	23.629	21,47	-11.884	-2,39	-2.697	-0,37	161.485	7,21	70.815	24,09
DICIEMBRE	176.470	4,50	20.696	19,50	-17.164	-3,37	-28.657	-3,67	130.874	5,84	70.721	24,74
AÑO 2011												
ENERO	182.510	4,51	22.420	21,01	-17.771	-3,43	-30.418	-3,86	133.824	5,71	74.455	25,48
FEBRERO	168.638	4,08	24.163	21,28	-19.328	-3,70	-37.783	-4,73	127.973	5,36	73.613	23,98
MARZO	167.056	4,01	22.752	18,85	-20.713	-3,94	-35.044	-4,39	132.683	5,53	67.378	20,81
ABRIL	126.935	3,06	16.463	13,20	-18.760	-3,61	-22.122	-2,83	97.419	4,08	53.935	16,30
MAYO	123.457	3,04	12.932	10,50	-17.858	-3,51	-22.471	-2,95	109.186	4,67	41.668	12,45
JUNIO	139.433	3,50	16.883	13,69	-13.348	-2,71	-12.367	-1,67	117.054	5,11	31.211	9,30
JULIO												
AGOSTO												
SEPTIEMBRE												
OCTUBRE												
NOVIEMBRE												
DICIEMBRE												

(*) Los datos se han calculado adaptándolos, mediante estimación, a los sectores de actividad CNAE-09

EVOLUCIÓN DEL PARO REGISTRADO POR SECTORES

2007 - 2011

AGRICULTURA



Gráfico 2009 adecuado a CNAE 2009

EVOLUCIÓN DEL PARO REGISTRADO POR SECTORES

2007 - 2011

INDUSTRIA

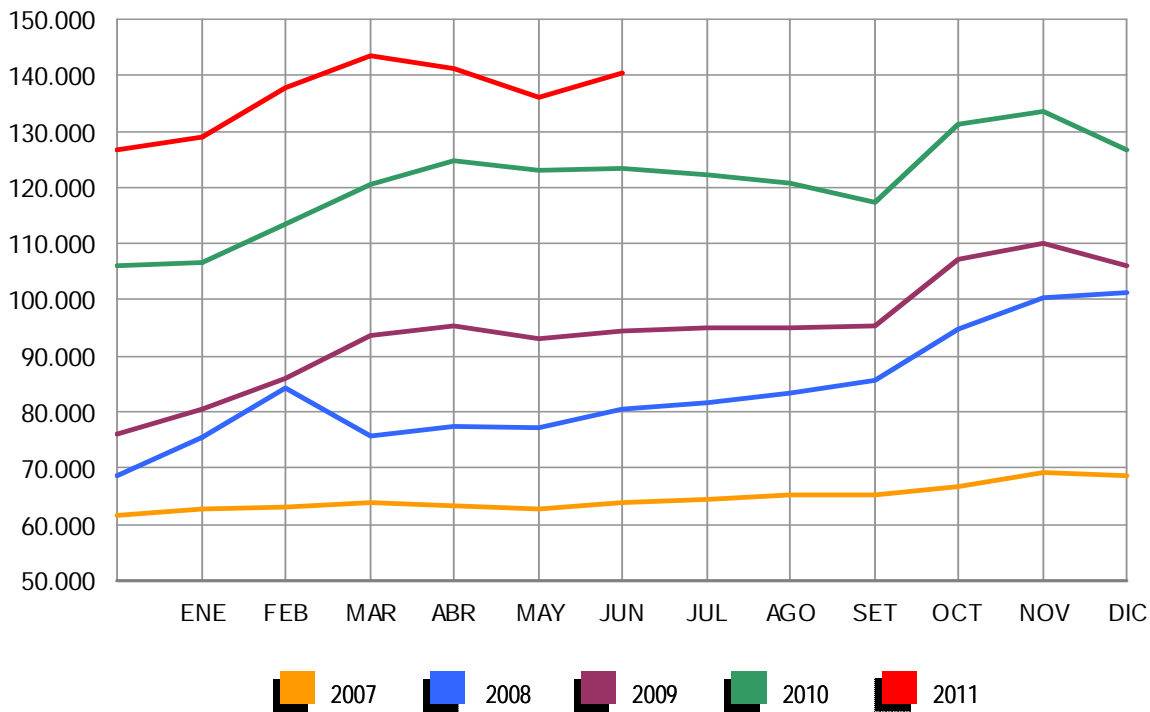

Gráfico 2009 adecuado a CNAE 2009

EVOLUCIÓN DEL PARO REGISTRADO POR SECTORES

2007 - 2011

CONSTRUCCIÓN

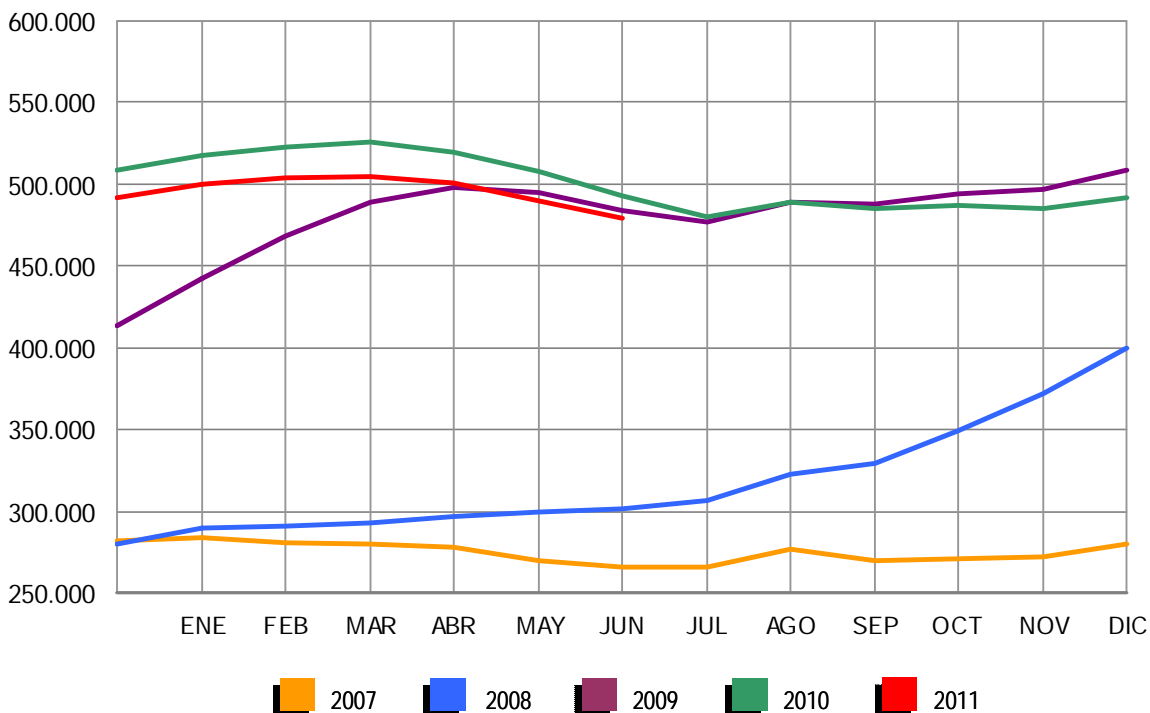

Gráfico 2009 adecuado a CNAE 2009

EVOLUCIÓN DEL PARO REGISTRADO POR SECTORES

2007 - 2011

SERVICIOS

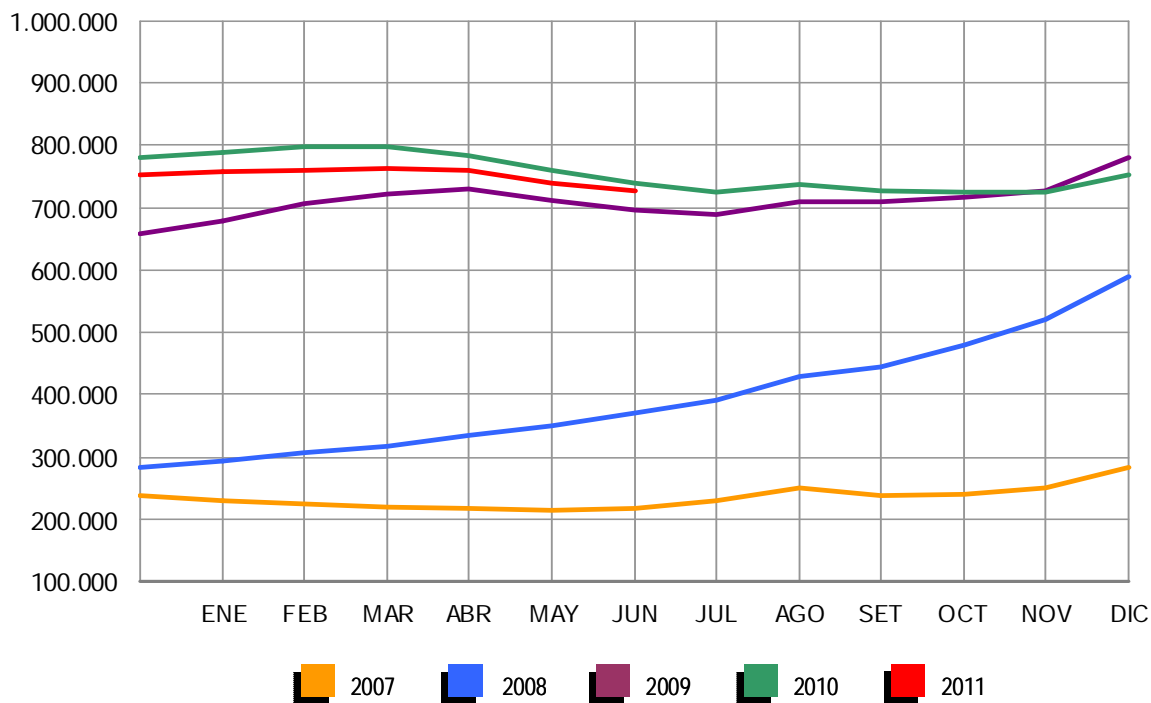

Gráfico 2009 adecuado a CNAE 2009

EVOLUCIÓN DEL PARO REGISTRADO POR SECTORES

2007 - 2011

COLECTIVO SIN EMPLEO ANTERIOR

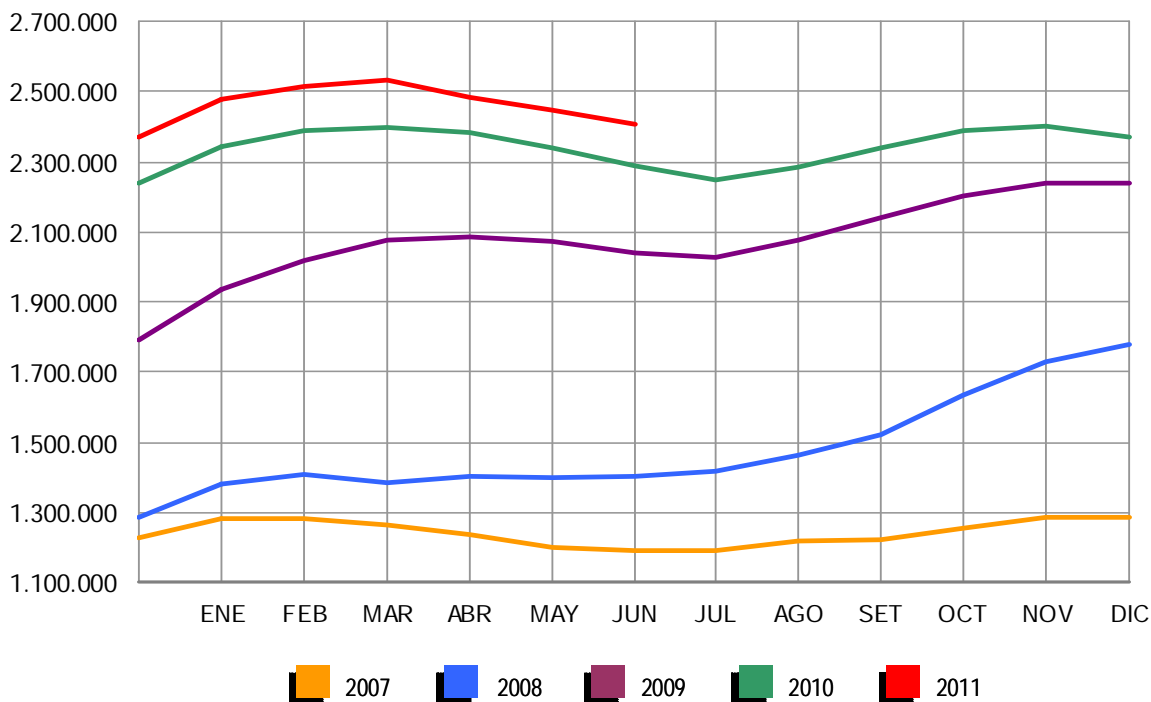

Gráfico 2009 adecuado a CNAE 2009

JUNIO 2011

PARO REGISTRADO (EXTRANJEROS) POR SEXO, EDAD Y SECTOR DE ACTIVIDAD ECONÓMICA

	TOTAL	VARIACIÓN				ZONA ORIGEN	
		MENSUAL		ANUAL		PAIS COMUNITARIO	PAIS EXTRACOMUNIT.
		ABSOLUTA	RELATIVA	ABSOLUTA	RELATIVA		
TOTAL	602.794	-10.753	-1,75	18.867	3,23	189.621	413.173
SEXO:							
HOMBRES	352.062	-6.190	-1,73	-7.067	-1,97	102.353	249.709
MUJERES	250.732	-4.563	-1,79	25.934	11,54	87.268	163.464
MENORES DE 25 AÑOS:							
HOMBRES	26.450	-889	-3,25	-2.118	-7,41	8.015	18.435
MUJERES	24.158	-1.010	-4,01	1.433	6,31	8.643	15.515
TOTAL	50.608	-1.899	-3,62	-685	-1,34	16.658	33.950
MAYORES DE 25 AÑOS:							
HOMBRES	325.612	-5.301	-1,60	-4.949	-1,50	94.338	231.274
MUJERES	226.574	-3.553	-1,54	24.501	12,12	78.625	147.949
TOTAL	552.186	-8.854	-1,58	19.552	3,67	172.963	379.223
SECTOR:							
AGRICULTURA	43.664	3.009	7,40	5.494	14,39	14.148	29.516
INDUSTRIA	43.694	-939	-2,10	-2.115	-4,62	15.452	28.242
CONSTRUCCIÓN	143.034	-2.782	-1,91	-11.706	-7,56	40.598	102.436
SERVICIOS	300.043	-8.730	-2,83	16.264	5,73	95.150	204.893
SIN EMPLEO ANTERIOR	72.359	-1.311	-1,78	10.930	17,79	24.273	48.086

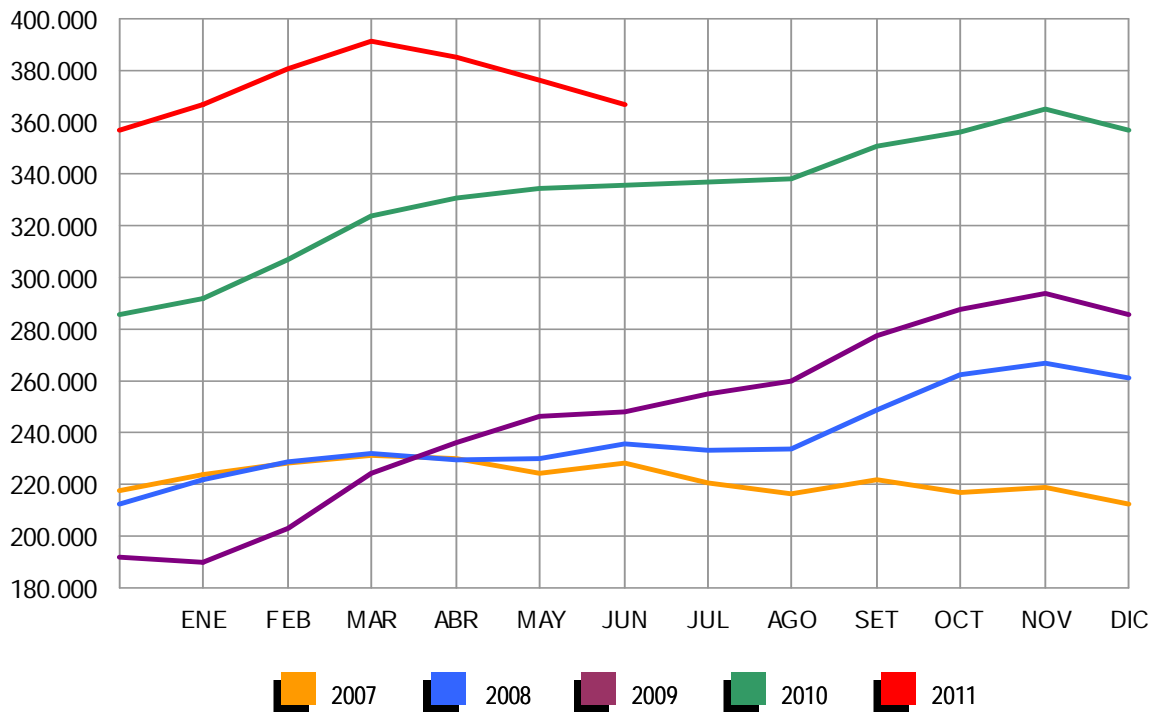
PARO REGISTRADO (EXTRANJEROS) POR COMUNIDADES AUTÓNOMAS

COMUNIDADES AUTÓNOMAS	TOTAL	VARIACIÓN				ZONA ORIGEN	
		MENSUAL		ANUAL		PAIS COMUNITARIO	PAIS EXTRACOMUNIT.
		ABSOLUTA	RELATIVA	ABSOLUTA	RELATIVA		
ANDALUCÍA	75.670	1.251	1,68	3.806	5,30	27.691	47.979
ARAGÓN	22.926	-418	-1,79	0	0,00	9.349	13.577
ASTURIAS	6.171	-189	-2,97	839	15,74	2.337	3.834
ILLES BALEARS	17.764	-1.334	-6,99	-1.323	-6,93	5.441	12.323
CANARIAS	24.693	-979	-3,81	-2.076	-7,76	8.241	16.452
CANTABRIA	4.989	-193	-3,72	364	7,87	1.516	3.473
CASTILLA LA MANCHA	31.636	-773	-2,39	2.618	9,02	14.804	16.832
CASTILLA Y LEÓN	23.416	-661	-2,75	1.536	7,02	10.976	12.440
CATALUÑA	132.668	-3.603	-2,64	7.780	6,23	23.935	108.733
COM. VALENCIANA	87.004	-666	-0,76	1.818	2,13	33.800	53.204
EXTREMADURA	4.184	-37	-0,88	348	9,07	1.987	2.197
GALICIA	13.173	-318	-2,36	1.191	9,94	5.705	7.468
MADRID	98.110	-2.821	-2,79	-2.707	-2,69	30.020	68.090
MURCIA	22.314	-95	-0,42	-1.089	-4,65	3.859	18.455
NAVARRA	9.072	-49	-0,54	244	2,76	2.785	6.287
PAÍS VASCO	19.500	-219	-1,11	4.522	30,19	5.293	14.207
LA RIOJA	6.142	146	2,43	354	6,12	1.810	4.332
CEUTA	1.175	9	0,77	262	28,70	25	1.150
MELILLA	2.187	196	9,84	380	21,03	47	2.140
TOTAL	602.794	-10.753	-1,75	18.867	3,23	189.621	413.173

PARO REGISTRADO (EXTRANJEROS) SEGÚN SEXO Y EDAD. SERIES

AÑO	TOTAL	HOMBRES	MUJERES	MENORES DE 25 AÑOS			RESTO EDADES		
				TOTAL	HOMBRES	MUJERES	TOTAL	HOMBRES	MUJERES
AÑO 2007									
ENERO	173.824	90.271	83.553	18.667	9.556	9.111	155.157	80.715	74.442
FEBRERO	167.934	84.589	83.345	17.621	8.721	8.900	150.313	75.868	74.445
MARZO	162.435	80.382	82.053	17.054	8.157	8.897	145.381	72.225	73.156
ABRIL	154.139	77.153	76.986	15.650	7.644	8.006	138.489	69.509	68.980
MAYO	148.792	74.805	73.987	14.905	7.331	7.574	133.887	67.474	66.413
JUNIO	148.554	77.040	71.514	14.639	7.497	7.142	133.915	69.543	64.372
JULIO	158.047	87.315	70.732	15.189	8.264	6.925	142.858	79.051	63.807
AGOSTO	167.759	97.124	70.635	15.851	8.997	6.854	151.908	88.127	63.781
SEPTIEMBRE	170.581	95.459	75.122	16.702	9.053	7.649	153.879	86.406	67.473
OCTUBRE	181.820	99.501	82.319	18.318	9.745	8.573	163.502	89.756	73.746
NOVIEMBRE	198.354	109.032	89.322	20.225	10.791	9.434	178.129	98.241	79.888
DICIEMBRE	211.964	123.018	88.946	20.794	11.696	9.098	191.170	111.322	79.848
AÑO 2008									
ENERO	240.707	137.001	103.706	23.947	13.246	10.701	216.760	123.755	93.005
FEBRERO	258.365	146.456	111.909	25.758	14.220	11.538	232.607	132.236	100.371
MARZO	240.111	139.807	100.304	23.834	13.435	10.399	216.277	126.372	89.905
ABRIL	246.066	145.705	100.361	24.494	14.183	10.311	221.572	131.522	90.050
MAYO	248.827	150.236	98.591	24.370	14.495	9.875	224.457	135.741	88.716
JUNIO	258.800	160.568	98.232	25.265	15.353	9.912	233.535	145.215	88.320
JULIO	266.458	169.882	96.576	25.335	15.825	9.510	241.123	154.057	87.066
AGOSTO	280.298	183.209	97.089	25.970	16.466	9.504	254.328	166.743	87.585
SEPTIEMBRE	298.870	192.733	106.137	28.864	17.938	10.926	270.006	174.795	95.211
OCTUBRE	337.493	216.706	120.787	33.225	20.510	12.715	304.268	196.196	108.072
NOVIEMBRE	379.640	244.174	135.466	37.408	23.109	14.299	342.232	221.065	121.167
DICIEMBRE	410.960	271.521	139.439	38.578	24.364	14.214	372.382	247.157	125.225
AÑO 2009									
ENERO	449.505	292.284	157.221	43.687	26.829	16.858	405.818	265.455	140.363
FEBRERO	473.091	305.326	167.765	45.919	27.713	18.206	427.172	277.613	149.559
MARZO	496.778	319.091	177.687	48.977	29.276	19.701	447.801	289.815	157.986
ABRIL	500.017	322.286	177.731	47.523	28.539	18.984	452.494	293.747	158.747
MAYO	492.491	316.070	176.421	45.422	27.155	18.267	447.069	288.915	158.154
JUNIO	485.043	311.209	173.834	43.332	25.925	17.407	441.711	285.284	156.427
JULIO	482.108	310.989	171.119	41.812	25.001	16.811	440.296	285.988	154.308
AGOSTO	488.570	315.972	172.598	41.288	24.622	16.666	447.282	291.350	155.932
SEPTIEMBRE	501.318	318.652	182.666	43.444	25.209	18.235	457.874	293.443	164.431
OCTUBRE	529.227	332.400	196.827	46.655	26.819	19.836	482.572	305.581	176.991
NOVIEMBRE	551.306	343.847	207.459	49.330	28.193	21.137	501.976	315.654	186.322
DICIEMBRE	566.517	359.074	207.443	48.750	28.301	20.449	517.767	330.773	186.994
AÑO 2010									
ENERO	584.453	367.527	216.926	50.500	28.907	21.593	533.953	338.620	195.333
FEBRERO	603.719	376.953	226.766	54.251	30.849	23.402	549.468	346.104	203.364
MARZO	616.320	383.240	233.080	56.876	32.037	24.839	559.444	351.203	208.241
ABRIL	612.919	379.320	233.599	56.102	31.406	24.696	556.817	347.914	208.903
MAYO	596.886	367.640	229.246	53.651	29.934	23.717	543.235	337.706	205.529
JUNIO	583.927	359.129	224.798	51.293	28.568	22.725	532.634	330.561	202.073
JULIO	569.615	351.569	218.046	48.774	27.202	21.572	520.841	324.367	196.474
AGOSTO	568.859	352.030	216.829	47.119	26.300	20.819	521.740	325.730	196.010
SEPTIEMBRE	573.210	348.120	225.090	48.532	26.449	22.083	524.678	321.671	203.007
OCTUBRE	593.066	355.646	237.420	50.897	27.365	23.532	542.169	328.281	213.888
NOVIEMBRE	606.326	358.728	247.598	52.578	27.908	24.670	553.748	330.820	222.928
DICIEMBRE	605.838	361.084	244.754	49.980	26.517	23.463	555.858	334.567	221.291
AÑO 2011									
ENERO	619.276	366.423	252.853	51.185	27.042	24.143	568.091	339.381	228.710
FEBRERO	631.366	372.539	258.827	53.549	28.308	25.241	577.817	344.231	233.586
MARZO	642.893	377.877	265.016	56.533	29.915	26.618	586.360	347.962	238.398
ABRIL	631.177	371.566	259.611	55.095	29.107	25.988	576.082	342.459	233.623
MAYO	613.547	358.252	255.295	52.507	27.339	25.168	561.040	330.913	230.127
JUNIO	602.794	352.062	250.732	50.608	26.450	24.158	552.186	325.612	226.574
JULIO									
AGOSTO									
SEPTIEMBRE									
OCTUBRE									
NOVIEMBRE									
DICIEMBRE									

JUNIO 2011

PARO REGISTRADO (EXTRANJEROS) SEGÚN SECTOR DE ACTIVIDAD ECONÓMICA Y PORCENTAJE DE VARIACIÓN MENSUAL. SERIES

	TOTAL		AGRICULTURA		INDUSTRIA		CONSTRUCCIÓN		SERVICIOS		SIN EMP.ANTERIOR	
	ABSOLUTO	%	ABSOLUTO	%	ABSOLUTO	%	ABSOLUTO	%	ABSOLUTO	%	ABSOLUTO	%
AÑO 2008												
ENERO	240.707	13,56	12.490	33,03	16.926	14,34	55.841	5,25	133.688	15,66	21.762	13,79
FEBRERO	258.365	7,34	16.675	33,51	17.501	3,40	58.020	3,90	140.617	5,18	25.552	17,42
MARZO	240.111	-7,07	10.971	-34,21	16.695	-4,61	58.939	1,58	127.706	-9,18	25.800	0,97
ABRIL	246.066	2,48	11.384	3,76	17.274	3,47	62.519	6,07	127.818	0,09	27.071	4,93
MAYO	248.827	1,12	11.420	0,32	17.789	2,98	65.749	5,17	125.531	-1,79	28.338	4,68
JUNIO	258.800	4,01	12.986	13,71	18.370	3,27	72.224	9,85	125.189	-0,27	30.031	5,97
JULIO	266.458	2,96	13.664	5,22	19.050	3,70	78.379	8,52	125.006	-0,15	30.359	1,09
AGOSTO	280.298	5,19	13.855	1,40	20.373	6,94	86.164	9,93	128.674	2,93	31.232	2,88
SEPTIEMBRE	298.870	6,63	14.032	1,28	21.387	4,98	88.710	2,95	140.354	9,08	34.387	10,10
OCTUBRE	337.493	12,92	16.282	16,03	24.213	13,21	96.105	8,34	162.786	15,98	38.107	10,82
NOVIEMBRE	379.640	12,49	18.322	12,53	28.115	16,12	107.410	11,76	188.095	15,55	37.698	-1,07
DICIEMBRE	410.960	8,25	18.885	3,07	32.080	14,10	124.875	16,26	199.215	5,91	35.905	-4,76
AÑO 2008*												
ENERO	240.707	13,56	10.463	37,60	18.565	14,27	64.389	6,28	133.702	15,65	13.588	13,93
FEBRERO	258.365	7,34	14.499	38,58	19.260	3,74	67.195	4,36	140.632	5,18	16.779	23,48
MARZO	240.111	-7,07	8.949	-38,28	18.330	-4,83	67.466	0,40	127.720	-9,18	17.646	5,17
ABRIL	246.066	2,48	9.312	4,05	18.949	3,38	71.257	5,62	127.833	0,09	18.715	6,06
MAYO	248.827	1,12	9.325	0,14	19.483	2,82	74.585	4,67	125.546	-1,79	19.888	6,27
JUNIO	258.800	4,01	10.807	15,89	20.132	3,33	81.414	9,16	125.204	-0,27	21.243	6,81
JULIO	266.458	2,96	11.420	5,68	20.864	3,64	87.841	7,89	125.022	-0,15	21.311	0,32
AGOSTO	280.298	5,19	11.495	0,65	22.281	6,79	96.118	9,42	128.691	2,93	21.714	1,89
SEPTIEMBRE	298.870	6,63	11.515	0,18	23.422	5,12	99.323	3,33	140.372	9,08	24.238	11,63
OCTUBRE	337.493	12,92	13.440	16,71	26.511	13,19	108.090	8,83	162.806	15,98	26.647	9,94
NOVIEMBRE	379.640	12,49	15.125	12,54	30.700	15,80	120.891	11,84	188.117	15,55	24.806	-6,91
DICIEMBRE	410.960	8,25	15.424	1,98	34.878	13,61	139.469	15,37	199.239	5,91	21.950	-11,52
AÑO 2009												
ENERO	449.505	9,38	17.726	-6,14	40.447	26,08	145.238	16,31	223.688	12,28	22.406	-37,60
FEBRERO	473.091	5,25	19.223	8,45	43.306	7,07	149.550	2,97	234.210	4,70	26.802	19,62
MARZO	496.778	5,01	21.255	10,57	45.527	5,13	152.520	1,99	243.747	4,07	33.729	25,85
ABRIL	500.017	0,65	21.918	3,12	46.120	1,30	153.612	0,72	243.224	-0,21	35.143	4,19
MAYO	492.491	-1,51	20.992	-4,22	45.401	-1,56	149.904	-2,41	239.302	-1,61	36.892	4,98
JUNIO	485.043	-1,51	23.271	10,86	44.510	-1,96	146.509	-2,26	233.337	-2,49	37.416	1,42
JULIO	482.108	-0,61	24.445	5,04	43.547	-2,16	146.307	-0,14	230.182	-1,35	37.627	0,56
AGOSTO	488.570	1,34	24.170	-1,12	43.920	0,86	148.946	1,80	233.412	1,40	38.122	1,32
SEPTIEMBRE	501.318	2,61	23.458	-2,95	43.476	-1,01	147.668	-0,86	246.387	5,56	40.329	5,79
OCTUBRE	529.227	5,57	28.559	21,75	44.759	2,95	148.788	0,76	263.746	7,05	43.375	7,55
NOVIEMBRE	551.306	4,17	30.272	6,00	45.833	2,40	151.753	1,99	277.520	5,22	45.928	5,89
DICIEMBRE	566.517	2,76	30.014	-0,85	47.302	3,21	164.083	8,13	280.385	1,03	44.733	-2,60
AÑO 2010												
ENERO	584.453	3,17	30.171	0,52	48.141	1,77	165.472	0,85	293.200	4,57	47.469	6,12
FEBRERO	603.719	3,30	32.957	9,23	48.756	1,28	166.499	0,62	302.473	3,16	53.034	11,72
MARZO	616.320	2,09	36.409	10,47	49.322	1,16	166.684	0,11	305.022	0,84	58.883	11,03
ABRIL	612.919	-0,55	37.901	4,10	48.642	-1,38	163.722	-1,78	301.543	-1,14	61.111	3,78
MAYO	596.886	-2,62	36.795	-2,92	46.969	-3,44	158.806	-3,00	292.653	-2,95	61.663	0,90
JUNIO	583.927	-2,17	38.170	3,74	45.809	-2,47	154.740	-2,56	283.779	-3,03	61.429	-0,38
JULIO	569.615	-2,45	38.960	2,07	44.228	-3,45	151.356	-2,19	275.058	-3,07	60.013	-2,31
AGOSTO	568.859	-0,13	37.563	-3,59	44.499	0,61	152.557	0,79	275.536	0,17	58.704	-2,18
SEPTIEMBRE	573.210	0,76	34.425	-8,35	43.707	-1,78	148.472	-2,68	285.508	3,62	61.098	4,08
OCTUBRE	593.066	3,46	40.106	16,50	44.233	1,20	146.489	-1,34	299.076	4,75	63.162	3,38
NOVIEMBRE	606.326	2,24	41.651	3,85	44.431	0,45	145.271	-0,83	309.053	3,34	65.920	4,37
DICIEMBRE	605.838	-0,08	39.406	-5,39	45.057	1,41	150.933	3,90	305.811	-1,05	64.631	-1,96
AÑO 2011												
ENERO	619.276	2,22	39.381	-0,06	45.573	1,15	149.797	-0,75	316.332	3,44	68.193	5,51
FEBRERO	631.366	1,95	42.523	7,98	45.978	0,89	149.235	-0,38	322.254	1,87	71.376	4,67
MARZO	642.893	1,83	45.172	6,23	46.342	0,79	149.827	0,40	326.169	1,21	75.383	5,61
ABRIL	631.177	-1,82	43.831	-2,97	45.923	-0,90	149.756	-0,05	316.615	-2,93	75.052	-0,44
MAYO	613.547	-2,79	40.655	-7,25	44.633	-2,81	145.816	-2,63	308.773	-2,48	73.670	-1,84
JUNIO	602.794	-1,75	43.664	7,40	43.694	-2,10	143.034	-1,91	300.043	-2,83	72.359	-1,78
JULIO												
AGOSTO												
SEPTIEMBRE												
OCTUBRE												
NOVIEMBRE												
DICIEMBRE												

(*) Los datos se han calculado adaptándolos, mediante estimación, a los sectores de actividad CNAE-09

JUNIO 2011

PARO REGISTRADO POR CC.AA. Y PROVINCIAS

PROVINCIA AUTONOMÍA	TOTAL	VARIACIÓN			
		MENSUAL		ANUAL	
		ABSOLUTA	RELATIVA	ABSOLUTA	RELATIVA
ALMERÍA	74.179	1.275	1,75	2.214	3,08
CÁDIZ	170.118	-3.171	-1,83	6.406	3,91
CÓRDOBA	79.691	1.354	1,73	3.532	4,64
GRANADA	90.687	-308	-0,34	3.698	4,25
HUELVA	53.433	2.025	3,94	3.496	7,00
JAÉN	54.558	-42	-0,08	3.926	7,75
MÁLAGA	176.618	-3.008	-1,67	7.465	4,41
SEVILLA	210.781	92	0,04	12.393	6,25
ANDALUCÍA	910.065	-1.783	-0,20	43.130	4,97
HUESCA	12.778	-281	-2,15	292	2,34
TERUEL	8.680	31	0,36	376	4,53
ZARAGOZA	69.813	-964	-1,36	109	0,16
ARAGÓN	91.271	-1.214	-1,31	777	0,86
ASTURIAS	80.743	-2.438	-2,93	5.699	7,59
ILLES BALEARS	71.494	-4.278	-5,65	-2.423	-3,28
LAS PALMAS	134.121	-2.985	-2,18	-10.683	-7,38
STA. CRUZ DE TENERIFE	117.842	607	0,52	-3.327	-2,75
CANARIAS	251.963	-2.378	-0,93	-14.010	-5,27
CANTABRIA	43.098	-2.097	-4,64	2.726	6,75
ALBACETE	43.061	-843	-1,92	2.697	6,68
CIUDAD REAL	54.289	-680	-1,24	5.181	10,55
CUENCA	16.611	-583	-3,39	1.114	7,19
GUADALAJARA	20.594	-600	-2,83	1.162	5,98
TOLEDO	74.638	-534	-0,71	6.142	8,97
CASTILLA LA MANCHA	209.193	-3.240	-1,53	16.296	8,45
ÁVILA	14.509	-531	-3,53	-76	-0,52
BURGOS	24.888	-1.216	-4,66	115	0,46
LEÓN	36.449	-1.829	-4,78	-80	-0,22
PALENCIA	11.553	-632	-5,19	-351	-2,95
SALAMANCA	28.424	-1.874	-6,19	-892	-3,04
SEGOVIA	9.541	-698	-6,82	2	0,02
SORIA	4.829	-334	-6,47	25	0,52
VALLADOLID	41.357	-1.425	-3,33	239	0,58
ZAMORA	14.367	-583	-3,90	-283	-1,93
CASTILLA Y LEÓN	185.917	-9.122	-4,68	-1.301	-0,69
BARCELONA	434.688	-11.235	-2,52	16.669	3,99
GIRONA	50.582	-3.323	-6,16	819	1,65
LLEIDA	27.457	-1.465	-5,07	1.601	6,19
TARRAGONA	63.667	-2.925	-4,39	3.044	5,02
CATALUÑA	576.394	-18.948	-3,18	22.133	3,99
ALICANTE-ALACANT	202.581	-3.735	-1,81	4.944	2,50
CASTELLÓN-CASTELLÓ	59.686	-1.123	-1,85	220	0,37
VALENCIA-VALÈNCIA	256.913	-297	-0,12	16.208	6,73
COM. VALENCIANA	519.180	-5.155	-0,98	21.372	4,29
BADAJOS	78.569	675	0,87	3.514	4,68
CÁCERES	39.321	-109	-0,28	2.558	6,96
EXTREMADURA	117.890	566	0,48	6.072	5,43
A CORUÑA	92.323	-2.542	-2,68	4.712	5,38
LUGO	21.969	-818	-3,59	1.714	8,46
OURENSE	25.671	-876	-3,30	816	3,28
PONTEVEDRA	93.594	-2.221	-2,32	6.490	7,45
GALICIA	233.557	-6.457	-2,69	13.732	6,25
MADRID	469.511	-6.365	-1,34	-1.402	-0,30
MURCIA	130.027	-1.000	-0,76	4.918	3,93
NAVARRA	41.700	-1.072	-2,51	783	1,91
ÁLAVA	21.842	-339	-1,53	2.583	13,41
GUIPÚZCOA	41.474	-1.363	-3,18	3.660	9,68
VIZCAYA	81.098	-2.231	-2,68	11.806	17,04
PAÍS VASCO	144.414	-3.933	-2,65	18.049	14,28
LA RIOJA	22.749	94	0,41	955	4,38
CEUTA	11.264	-55	-0,49	849	8,15
MELILLA	11.371	1.017	9,82	1.078	10,47
TOTAL	4.121.801	-67.858	-1,62	139.433	3,50

JUNIO 2011

PARO REGISTRADO SEGÚN SEXO Y EDAD POR CC.AA. Y PROVINCIAS

PROVINCIA AUTONOMÍA	TOTAL	HOMBRES	MUJERES	MENORES DE 25 AÑOS			RESTO DE EDADES		
				TOTAL	HOMBRES	MUJERES	TOTAL	HOMBRES	MUJERES
ALMERÍA	74.179	38.565	35.614	8.003	4.144	3.859	66.176	34.421	31.755
CÁDIZ	170.118	78.832	91.286	18.531	9.881	8.650	151.587	68.951	82.636
CÓRDOBA	79.691	37.979	41.712	10.295	5.394	4.901	69.396	32.585	36.811
GRANADA	90.687	47.754	42.933	10.436	5.637	4.799	80.251	42.117	38.134
HUELVA	53.433	27.645	25.788	5.741	3.145	2.596	47.692	24.500	23.192
JAÉN	54.558	25.795	28.763	7.530	3.933	3.597	47.028	21.862	25.166
MÁLAGA	176.618	88.478	88.140	18.358	9.907	8.451	158.260	78.571	79.689
SEVILLA	210.781	100.335	110.446	23.479	12.675	10.804	187.302	87.660	99.642
ANDALUCÍA	910.065	445.383	464.682	102.373	54.716	47.657	807.692	390.667	417.025
HUESCA	12.778	6.735	6.043	1.597	926	671	11.181	5.809	5.372
TERUEL	8.680	4.601	4.079	1.323	741	582	7.357	3.860	3.497
ZARAGOZA	69.813	34.678	35.135	8.244	4.502	3.742	61.569	30.176	31.393
ARAGÓN	91.271	46.014	45.257	11.164	6.169	4.995	80.107	39.845	40.262
ASTURIAS	80.743	38.338	42.405	7.760	4.347	3.413	72.983	33.991	38.992
ILLES BALEARS	71.494	38.626	32.868	8.156	4.594	3.562	63.338	34.032	29.306
LAS PALMAS	134.121	65.716	68.405	10.560	5.543	5.017	123.561	60.173	63.388
STA. CRUZ DE TENERIFE	117.842	59.727	58.115	8.902	4.856	4.046	108.940	54.871	54.069
CANARIAS	251.963	125.443	126.520	19.462	10.399	9.063	232.501	115.044	117.457
CANTABRIA	43.098	22.486	20.612	4.663	2.718	1.945	38.435	19.768	18.667
ALBACETE	43.061	19.160	23.901	5.861	3.120	2.741	37.200	16.040	21.160
CIUDAD REAL	54.289	24.746	29.543	8.681	4.541	4.140	45.608	20.205	25.403
CUENCA	16.611	7.902	8.709	2.296	1.231	1.065	14.315	6.671	7.644
GUADALAJARA	20.594	9.915	10.679	2.297	1.230	1.067	18.297	8.685	9.612
TOLEDO	74.638	35.858	38.780	9.779	5.340	4.439	64.859	30.518	34.341
CASTILLA LA MANCHA	209.193	97.581	111.612	28.914	15.462	13.452	180.279	82.119	98.160
ÁVILA	14.509	7.199	7.310	1.804	970	834	12.705	6.229	6.476
BURGOS	24.888	11.823	13.065	2.554	1.417	1.137	22.334	10.406	11.928
LEÓN	36.449	17.294	19.155	4.256	2.456	1.800	32.193	14.838	17.355
PALENCIA	11.553	5.330	6.223	1.447	802	645	10.106	4.528	5.578
SALAMANCA	28.424	12.527	15.897	3.182	1.697	1.485	25.242	10.830	14.412
SEGOVIA	9.541	4.778	4.763	1.104	647	457	8.437	4.131	4.306
SORIA	4.829	2.281	2.548	726	402	324	4.103	1.879	2.224
VALLADOLID	41.357	19.016	22.341	4.254	2.363	1.891	37.103	16.653	20.450
ZAMORA	14.367	6.728	7.639	1.614	884	730	12.753	5.844	6.909
CASTILLA Y LEÓN	185.917	86.976	98.941	20.941	11.638	9.303	164.976	75.338	89.638
BARCELONA	434.688	221.364	213.324	33.981	19.411	14.570	400.707	201.953	198.754
GIRONA	50.582	27.046	23.536	4.179	2.380	1.799	46.403	24.666	21.737
LLEIDA	27.457	15.062	12.395	2.562	1.430	1.132	24.895	13.632	11.263
TARRAGONA	63.667	34.602	29.065	5.814	3.345	2.469	57.853	31.257	26.596
CATALUÑA	576.394	298.074	278.320	46.536	26.566	19.970	529.858	271.508	258.350
ALICANTE-ALACANT	202.581	99.706	102.875	19.194	10.638	8.556	183.387	89.068	94.319
CASTELLÓN-CASTELLÓ	59.686	32.796	26.890	7.131	4.034	3.097	52.555	28.762	23.793
VALENCIA-VALÈNCIA	256.913	129.589	127.324	28.669	16.299	12.370	228.244	113.290	114.954
COM. VALENCIANA	519.180	262.091	257.089	54.994	30.971	24.023	464.186	231.120	233.066
BADAJOS	78.569	31.478	47.091	11.479	5.876	5.603	67.090	25.602	41.488
CÁCERES	39.321	17.945	21.376	5.788	3.004	2.784	33.533	14.941	18.592
EXTREMADURA	117.890	49.423	68.467	17.267	8.880	8.387	100.623	40.543	60.080
A CORUÑA	92.323	43.370	48.953	7.169	4.117	3.052	85.154	39.253	45.901
LUGO	21.969	10.735	11.234	2.191	1.206	985	19.778	9.529	10.249
OURENSE	25.671	11.859	13.812	2.345	1.298	1.047	23.326	10.561	12.765
PONTEVEDRA	93.594	43.564	50.030	8.380	4.817	3.563	85.214	38.747	46.467
GALICIA	233.557	109.528	124.029	20.085	11.438	8.647	213.472	98.090	115.382
MADRID	469.511	227.093	242.418	46.405	25.571	20.834	423.106	201.522	221.584
MURCIA	130.027	66.229	63.798	14.750	8.106	6.644	115.277	58.123	57.154
NAVARRA	41.700	19.593	22.107	4.712	2.641	2.071	36.988	16.952	20.036
ÁLAVA	21.842	10.263	11.579	1.773	968	805	20.069	9.295	10.774
GUIPÚZCOA	41.474	19.612	21.862	3.164	1.888	1.276	38.310	17.724	20.586
VIZCAYA	81.098	39.484	41.614	6.794	3.880	2.914	74.304	35.604	38.700
PAÍS VASCO	144.414	69.359	75.055	11.731	6.736	4.995	132.683	62.623	70.060
LA RIOJA	22.749	11.422	11.327	2.411	1.367	1.044	20.338	10.055	10.283
CEUTA	11.264	4.681	6.583	2.160	1.022	1.138	9.104	3.659	5.445
MELILLA	11.371	4.737	6.634	2.144	1.010	1.134	9.227	3.727	5.500
TOTAL	4.121.801	2.023.077	2.098.724	426.628	234.351	192.277	3.695.173	1.788.726	1.906.447

JUNIO 2011

PARO REGISTRADO SEGÚN SECTOR DE ACTIVIDAD ECONÓMICA POR CC.AA. Y PROVINCIAS

PROVINCIA AUTONOMÍA	TOTAL	AGRICULTURA	INDUSTRIA	CONSTRUCCIÓN	SERVICIOS	SIN EMPLEO ANTERIOR
ALMERÍA	74.179	6.849	5.094	17.148	36.860	8.228
CÁDIZ	170.118	4.949	13.477	35.406	83.463	32.823
CÓRDOBA	79.691	5.624	10.724	13.447	38.109	11.787
GRANADA	90.687	5.331	6.662	21.643	46.014	11.037
HUELVA	53.433	7.230	4.710	11.671	23.284	6.538
JAÉN	54.558	9.507	6.038	7.332	24.053	7.628
MÁLAGA	176.618	3.276	11.285	40.254	97.629	24.174
SEVILLA	210.781	8.472	19.769	40.826	113.766	27.948
ANDALUCÍA	910.065	51.238	77.759	187.727	463.178	130.163
HUESCA	12.778	827	1.482	2.371	7.236	862
TERUEL	8.680	498	1.384	1.659	4.616	523
ZARAGOZA	69.813	2.463	10.045	10.670	40.766	5.869
ARAGÓN	91.271	3.788	12.911	14.700	52.618	7.254
ASTURIAS	80.743	1.042	8.608	12.826	51.319	6.948
ILLES BALEARS	71.494	826	3.903	16.497	46.597	3.671
LAS PALMAS	134.121	3.088	6.576	24.434	94.970	5.053
STA. CRUZ DE TENERIFE	117.842	2.233	5.907	25.552	79.689	4.461
CANARIAS	251.963	5.321	12.483	49.986	174.659	9.514
CANTABRIA	43.098	559	3.966	8.773	26.296	3.504
ALBACETE	43.061	2.891	5.622	6.830	23.948	3.770
CIUDAD REAL	54.289	4.886	5.414	9.508	29.791	4.690
CUENCA	16.611	1.401	1.589	2.816	9.507	1.298
GUADALAJARA	20.594	377	1.996	3.156	13.913	1.152
TOLEDO	74.638	3.964	10.174	13.432	42.837	4.231
CASTILLA LA MANCHA	209.193	13.519	24.795	35.742	119.996	15.141
ÁVILA	14.509	690	1.325	3.590	6.621	2.283
BURGOS	24.888	889	4.501	4.319	12.404	2.775
LEÓN	36.449	795	5.140	6.141	18.966	5.407
PALENCIA	11.553	633	1.533	1.668	6.196	1.523
SALAMANCA	28.424	774	2.449	4.606	15.807	4.788
SEGOVIA	9.541	696	1.030	1.739	4.989	1.087
SORIA	4.829	170	767	721	2.503	668
VALLADOLID	41.357	1.997	4.313	6.743	22.322	5.982
ZAMORA	14.367	662	1.297	2.874	7.261	2.273
CASTILLA Y LEÓN	185.917	7.306	22.355	32.401	97.069	26.786
BARCELONA	434.688	3.946	73.662	67.985	264.739	24.356
GIRONA	50.582	1.332	6.980	10.585	28.659	3.026
LLEIDA	27.457	2.312	3.535	5.465	14.407	1.738
TARRAGONA	63.667	2.575	8.550	14.026	35.223	3.293
CATALUÑA	576.394	10.165	92.727	98.061	343.028	32.413
ALICANTE-ALACANT	202.581	5.580	36.427	37.307	106.400	16.867
CASTELLÓN-CASTELLÓ	59.686	2.404	10.423	11.876	30.642	4.341
VALENCIA-VALÈNCIA	256.913	8.035	38.369	41.354	152.977	16.178
COM. VALENCIANA	519.180	16.019	85.219	90.537	290.019	37.386
BADAJOS	78.569	4.375	5.360	9.925	48.445	10.464
CÁCERES	39.321	1.997	3.099	7.910	22.816	3.499
EXTREMADURA	117.890	6.372	8.459	17.835	71.261	13.963
A CORUÑA	92.323	2.155	13.019	16.025	50.872	10.252
LUGO	21.969	811	2.214	3.670	12.381	2.893
OURENSE	25.671	983	3.749	3.965	13.576	3.398
PONTEVEDRA	93.594	2.662	16.508	14.386	49.221	10.817
GALICIA	233.557	6.611	35.490	38.046	126.050	27.360
MADRID	469.511	3.129	39.165	70.894	333.944	22.379
MURCIA	130.027	8.215	16.591	25.400	70.823	8.998
NAVARRA	41.700	1.739	7.245	5.478	24.356	2.882
ÁLAVA	21.842	508	3.469	2.549	13.585	1.731
GUIPÚZCOA	41.474	468	8.016	4.050	26.078	2.862
VIZCAYA	81.098	1.355	11.290	10.708	49.707	8.038
PAÍS VASCO	144.414	2.331	22.775	17.307	89.370	12.631
LA RIOJA	22.749	1.938	4.467	3.349	11.430	1.565
CEUTA	11.264	44	409	987	7.718	2.106
MELILLA	11.371	66	198	1.298	7.676	2.133
TOTAL	4.121.801	140.228	479.525	727.844	2.407.407	366.797

JUNIO 2011

PARO REGISTRADO. VARIACIÓN MENSUAL SEGÚN SECTOR DE ACTIVIDAD ECONÓMICA POR CC.AA. Y PROVINCIAS

PROVINCIA AUTONOMÍA	TOTAL	AGRICULTURA	INDUSTRIA	CONSTRUCCIÓN	SERVICIOS	SIN EMPLEO ANTERIOR
ALMERÍA	1.275	395	116	-198	1.357	-395
CÁDIZ	-3.171	-79	-358	-461	-1.502	-771
CÓRDOBA	1.354	204	-28	55	881	242
GRANADA	-308	198	-60	25	-40	-431
HUELVA	2.025	1.487	356	264	25	-107
JAÉN	-42	59	98	-87	-43	-69
MÁLAGA	-3.008	67	-274	-633	-1.962	-206
SEVILLA	92	256	-516	-78	889	-459
ANDALUCÍA	-1.783	2.587	-666	-1.113	-395	-2.196
HUESCA	-281	54	-5	-20	-338	28
TERUEL	31	28	6	18	-58	37
ZARAGOZA	-964	252	-423	-234	-619	60
ARAGÓN	-1.214	334	-422	-236	-1.015	125
ASTURIAS	-2.438	-17	-115	-39	-2.034	-233
ILLES BALEARS	-4.278	-31	-184	235	-4.148	-150
LAS PALMAS	-2.985	118	-84	-19	-576	-2.424
STA. CRUZ DE TENERIFE	607	-4	1	568	1.173	-1.131
CANARIAS	-2.378	114	-83	549	597	-3.555
CANTABRIA	-2.097	-18	-123	-343	-1.550	-63
ALBACETE	-843	-69	-212	-207	-495	140
CIUDAD REAL	-680	-127	-223	-110	-281	61
CUENCA	-583	-67	-86	-115	-323	8
GUADALAJARA	-600	19	-81	-133	-393	-12
TOLEDO	-534	-9	-434	-223	-65	197
CASTILLA LA MANCHA	-3.240	-253	-1.036	-788	-1.557	394
ÁVILA	-531	-40	-54	-131	-283	-23
BURGOS	-1.216	26	-260	-193	-746	-43
LEÓN	-1.829	-41	-313	-393	-944	-138
PALENCIA	-632	-17	-70	-147	-355	-43
SALAMANCA	-1.874	-35	-129	-244	-1.231	-235
SEGOVIA	-698	-57	-111	-158	-348	-24
SORIA	-334	-20	-71	-32	-201	-10
VALLADOLID	-1.425	58	-221	-292	-793	-177
ZAMORA	-583	-47	-39	-137	-308	-52
CASTILLA Y LEÓN	-9.122	-173	-1.268	-1.727	-5.209	-745
BARCELONA	-11.235	52	-2.285	-1.430	-6.687	-885
GIRONA	-3.323	-98	-309	-366	-2.428	-122
LLEIDA	-1.465	-166	-101	-222	-930	-46
TARRAGONA	-2.925	60	-353	-442	-2.096	-94
CATALUÑA	-18.948	-152	-3.048	-2.460	-12.141	-1.147
ALICANTE-ALACANT	-3.735	178	-997	-379	-1.891	-646
CASTELLÓN-CASTELLÓ	-1.123	25	-251	-192	-713	8
VALENCIA-VALÈNCIA	-297	652	-618	-50	-127	-154
COM. VALENCIANA	-5.155	855	-1.866	-621	-2.731	-792
BADAJOS	675	123	-102	-414	709	359
CÁCERES	-109	18	-105	-298	215	61
EXTREMADURA	566	141	-207	-712	924	420
A CORUÑA	-2.542	-9	-450	-435	-1.325	-323
LUGO	-818	-10	-77	-168	-483	-80
OURENSE	-876	20	-135	-118	-639	-4
PONTEVEDRA	-2.221	-112	-379	-140	-1.459	-131
GALICIA	-6.457	-111	-1.041	-861	-3.906	-538
MADRID	-6.365	-48	195	-1.901	-3.997	-614
MURCIA	-1.000	505	-116	-671	-583	-135
NAVARRA	-1.072	131	-62	-143	-1.036	38
ÁLAVA	-339	13	-77	-45	-236	6
GUIPÚZCOA	-1.363	3	-342	-89	-948	13
VIZCAYA	-2.231	2	-460	-208	-1.410	-155
PAÍS VASCO	-3.933	18	-879	-342	-2.594	-136
LA RIOJA	94	241	31	-44	-68	-66
CEUTA	-55	1	1	11	11	-79
MELILLA	1.017	1	-3	57	1.032	-70
TOTAL	-67.858	4.125	-10.892	-11.149	-40.400	-9.542

JUNIO 2011

PARO REGISTRADO (COLECTIVO SIN EMPLEO ANTERIOR) SEGÚN TRAMOS DE EDAD. AMBOS SEXOS

PROVINCIA AUTONOMÍA	TOTAL	<20 AÑOS	20-24 AÑOS	25-29 AÑOS	30-44 AÑOS	>44 AÑOS
ALMERÍA	8.228	1.093	1.364	787	2.088	2.896
CÁDIZ	32.823	4.354	4.152	1.683	6.531	16.103
CÓRDOBA	11.787	2.410	2.333	985	1.940	4.119
GRANADA	11.037	2.005	2.210	1.174	2.483	3.165
HUELVA	6.538	1.188	1.089	454	1.225	2.582
JAÉN	7.628	1.329	1.531	614	1.328	2.826
MÁLAGA	24.174	3.814	3.536	1.669	5.413	9.742
SEVILLA	27.948	4.825	4.470	1.965	5.596	11.092
ANDALUCÍA	130.163	21.018	20.685	9.331	26.604	52.525
HUESCA	862	238	158	91	184	191
TERUEL	523	155	108	35	106	119
ZARAGOZA	5.869	1.408	876	510	1.292	1.783
ARAGÓN	7.254	1.801	1.142	636	1.582	2.093
ASTURIAS	6.948	1.087	1.259	735	1.638	2.229
ILLES BALEARS	3.671	1.012	472	255	786	1.146
LAS PALMAS	5.053	341	751	347	881	2.733
STA. CRUZ DE TENERIFE	4.461	525	911	417	829	1.779
CANARIAS	9.514	866	1.662	764	1.710	4.512
CANTABRIA	3.504	642	620	308	832	1.102
ALBACETE	3.770	911	621	237	615	1.386
CIUDAD REAL	4.690	1.148	919	340	780	1.503
CUENCA	1.298	302	263	88	235	410
GUADALAJARA	1.152	337	191	103	250	271
TOLEDO	4.231	1.147	753	285	828	1.218
CASTILLA LA MANCHA	15.141	3.845	2.747	1.053	2.708	4.788
ÁVILA	2.283	445	437	190	495	716
BURGOS	2.775	527	579	303	642	724
LEÓN	5.407	1.039	1.018	544	1.215	1.591
PALENCIA	1.523	374	283	131	298	437
SALAMANCA	4.788	817	801	435	1.053	1.682
SEGOVIA	1.087	248	193	108	288	250
SORIA	668	185	147	68	132	136
VALLADOLID	5.982	942	960	595	1.425	2.060
ZAMORA	2.273	395	407	205	501	765
CASTILLA Y LEÓN	26.786	4.972	4.825	2.579	6.049	8.361
BARCELONA	24.356	6.027	3.104	1.834	5.527	7.864
GIRONA	3.026	729	300	261	754	982
LLEIDA	1.738	443	229	178	479	409
TARRAGONA	3.293	829	379	260	777	1.048
CATALUÑA	32.413	8.028	4.012	2.533	7.537	10.303
ALICANTE-ALACANT	16.867	2.960	2.412	1.154	3.629	6.712
CASTELLÓN-CASTELLÓ	4.341	1.228	672	400	1.194	847
VALENCIA-VALÈNCIA	16.178	4.491	2.366	1.189	3.293	4.839
COM. VALENCIANA	37.386	8.679	5.450	2.743	8.116	12.398
BADAJOS	10.464	2.322	1.518	512	1.282	4.830
CÁCERES	3.499	889	749	261	459	1.141
EXTREMADURA	13.963	3.211	2.267	773	1.741	5.971
A CORUÑA	10.252	1.221	1.600	1.141	2.436	3.854
LUGO	2.893	445	553	319	667	909
OURENSE	3.398	460	606	317	647	1.368
PONTEVEDRA	10.817	1.421	1.723	977	2.519	4.177
GALICIA	27.360	3.547	4.482	2.754	6.269	10.308
MADRID	22.379	4.735	3.080	1.650	4.944	7.970
MURCIA	8.998	1.706	1.281	553	1.847	3.611
NAVARRA	2.882	705	476	288	674	739
ÁLAVA	1.731	267	275	232	487	470
GUIPÚZCOA	2.862	411	534	297	700	920
VIZCAYA	8.038	918	1.225	867	2.292	2.736
PAÍS VASCO	12.631	1.596	2.034	1.396	3.479	4.126
LA RIOJA	1.565	364	277	161	442	321
CEUTA	2.106	615	426	199	437	429
MELILLA	2.133	632	292	143	486	580
TOTAL	366.797	69.061	57.489	28.854	77.881	133.512

JUNIO 2011

PARO REGISTRADO (COLECTIVO SIN EMPLEO ANTERIOR) SEGÚN TRAMOS DE EDAD. HOMBRES

PROVINCIA AUTONOMÍA	TOTAL	<20 AÑOS	20-24 AÑOS	25-29 AÑOS	30-44 AÑOS	>44 AÑOS
ALMERÍA	3.161	624	594	323	796	824
CÁDIZ	7.122	2.305	1.807	537	1.075	1.398
CÓRDOBA	3.661	1.287	917	366	521	570
GRANADA	3.817	1.055	882	398	729	753
HUELVA	2.111	620	485	172	354	480
JAÉN	1.995	679	549	204	269	294
MÁLAGA	7.556	2.035	1.509	617	1.566	1.829
SEVILLA	8.375	2.600	1.844	729	1.442	1.760
ANDALUCÍA	37.798	11.205	8.587	3.346	6.752	7.908
HUESCA	320	145	68	17	27	63
TERUEL	183	84	36	8	20	35
ZARAGOZA	2.000	753	359	123	266	499
ARAGÓN	2.503	982	463	148	313	597
ASTURIAS	2.364	662	551	265	428	458
ILLES BALEARS	1.485	577	219	69	204	416
LAS PALMAS	1.813	200	367	145	390	711
STA. CRUZ DE TENERIFE	1.699	301	406	164	345	483
CANARIAS	3.512	501	773	309	735	1.194
CANTABRIA	1.206	380	296	98	187	245
ALBACETE	1.055	470	221	67	97	200
CIUDAD REAL	1.190	579	277	90	94	150
CUENCA	385	158	89	18	45	75
GUADALAJARA	411	180	73	22	50	86
TOLEDO	1.271	626	265	69	116	195
CASTILLA LA MANCHA	4.312	2.013	925	266	402	706
ÁVILA	717	246	175	53	102	141
BURGOS	972	294	248	97	153	180
LEÓN	1.891	629	467	168	294	333
PALENCIA	528	216	122	49	73	68
SALAMANCA	1.603	479	318	166	270	370
SEGOVIA	382	165	71	27	54	65
SORIA	247	126	57	12	26	26
VALLADOLID	1.957	529	427	221	401	379
ZAMORA	670	234	155	64	98	119
CASTILLA Y LEÓN	8.967	2.918	2.040	857	1.471	1.681
BARCELONA	8.874	3.564	1.490	559	1.463	1.798
GIRONA	942	466	124	63	146	143
LLEIDA	628	260	94	44	118	112
TARRAGONA	1.033	481	149	56	153	194
CATALUÑA	11.477	4.771	1.857	722	1.880	2.247
ALICANTE-ALACANT	5.250	1.690	1.066	364	889	1.241
CASTELLÓN-CASTELLÓ	1.527	709	245	110	253	210
VALENCIA-VALÈNCIA	5.731	2.567	1.039	367	827	931
COM. VALENCIANA	12.508	4.966	2.350	841	1.969	2.382
BADAJOS	2.538	1.285	520	192	188	353
CÁCERES	1.049	461	257	69	93	169
EXTREMADURA	3.587	1.746	777	261	281	522
A CORUÑA	3.538	752	715	406	782	883
LUGO	1.097	270	256	101	207	263
OURENSE	1.198	283	267	104	210	334
PONTEVEDRA	3.650	880	773	382	746	869
GALICIA	9.483	2.185	2.011	993	1.945	2.349
MADRID	8.130	2.705	1.451	526	1.295	2.153
MURCIA	2.592	1.003	502	139	320	628
NAVARRA	1.039	446	198	61	137	197
ÁLAVA	546	176	92	53	97	128
GUIPÚZCOA	1.113	269	255	112	189	288
VIZCAYA	2.853	532	594	328	636	763
PAÍS VASCO	4.512	977	941	493	922	1.179
LA RIOJA	431	209	99	32	48	43
CEUTA	790	314	185	77	121	93
MELILLA	630	330	122	31	70	77
TOTAL	117.326	38.890	24.347	9.534	19.480	25.075

JUNIO 2011

PARO REGISTRADO (COLECTIVO SIN EMPLEO ANTERIOR) SEGÚN TRAMOS DE EDAD. MUJERES

PROVINCIA AUTONOMÍA	TOTAL	<20 AÑOS	20-24 AÑOS	25-29 AÑOS	30-44 AÑOS	>44 AÑOS
ALMERÍA	5.067	469	770	464	1.292	2.072
CÁDIZ	25.701	2.049	2.345	1.146	5.456	14.705
CÓRDOBA	8.126	1.123	1.416	619	1.419	3.549
GRANADA	7.220	950	1.328	776	1.754	2.412
HUELVA	4.427	568	604	282	871	2.102
JAÉN	5.633	650	982	410	1.059	2.532
MÁLAGA	16.618	1.779	2.027	1.052	3.847	7.913
SEVILLA	19.573	2.225	2.626	1.236	4.154	9.332
ANDALUCÍA	92.365	9.813	12.098	5.985	19.852	44.617
HUESCA	542	93	90	74	157	128
TERUEL	340	71	72	27	86	84
ZARAGOZA	3.869	655	517	387	1.026	1.284
ARAGÓN	4.751	819	679	488	1.269	1.496
ASTURIAS	4.584	425	708	470	1.210	1.771
ILLES BALEARS	2.186	435	253	186	582	730
LAS PALMAS	3.240	141	384	202	491	2.022
STA. CRUZ DE TENERIFE	2.762	224	505	253	484	1.296
CANARIAS	6.002	365	889	455	975	3.318
CANTABRIA	2.298	262	324	210	645	857
ALBACETE	2.715	441	400	170	518	1.186
CIUDAD REAL	3.500	569	642	250	686	1.353
CUENCA	913	144	174	70	190	335
GUADALAJARA	741	157	118	81	200	185
TOLEDO	2.960	521	488	216	712	1.023
CASTILLA LA MANCHA	10.829	1.832	1.822	787	2.306	4.082
ÁVILA	1.566	199	262	137	393	575
BURGOS	1.803	233	331	206	489	544
LEÓN	3.516	410	551	376	921	1.258
PALENCIA	995	158	161	82	225	369
SALAMANCA	3.185	338	483	269	783	1.312
SEGOVIA	705	83	122	81	234	185
SORIA	421	59	90	56	106	110
VALLADOLID	4.025	413	533	374	1.024	1.681
ZAMORA	1.603	161	252	141	403	646
CASTILLA Y LEÓN	17.819	2.054	2.785	1.722	4.578	6.680
BARCELONA	15.482	2.463	1.614	1.275	4.064	6.066
GIRONA	2.084	263	176	198	608	839
LLEIDA	1.110	183	135	134	361	297
TARRAGONA	2.260	348	230	204	624	854
CATALUNA	20.936	3.257	2.155	1.811	5.657	8.056
ALICANTE-ALACANT	11.617	1.270	1.346	790	2.740	5.471
CASTELLÓN-CASTELLÓ	2.814	519	427	290	941	637
VALENCIA-VALENCIA	10.447	1.924	1.327	822	2.466	3.908
COM. VALENCIANA	24.878	3.713	3.100	1.902	6.147	10.016
BADAJOS	7.926	1.037	998	320	1.094	4.477
CÁCERES	2.450	428	492	192	366	972
EXTREMADURA	10.376	1.465	1.490	512	1.460	5.449
A CORUÑA	6.714	469	885	735	1.654	2.971
LUGO	1.796	175	297	218	460	646
OURENSE	2.200	177	339	213	437	1.034
PONTEVEDRA	7.167	541	950	595	1.773	3.308
GALICIA	17.877	1.362	2.471	1.761	4.324	7.959
MADRID	14.249	2.030	1.629	1.124	3.649	5.817
MURCIA	6.406	703	779	414	1.527	2.983
NAVARRA	1.843	259	278	227	537	542
ÁLAVA	1.185	91	183	179	390	342
GUIPÚZCOA	1.749	142	279	185	511	632
VIZCAYA	5.185	386	631	539	1.656	1.973
PAÍS VASCO	8.119	619	1.093	903	2.557	2.947
LA RIOJA	1.134	155	178	129	394	278
CEUTA	1.316	301	241	122	316	336
MELILLA	1.503	302	170	112	416	503
TOTAL	249.471	30.171	33.142	19.320	58.401	108.437

JUNIO 2011

PARO REGISTRADO (EXTRANJEROS) SEGÚN SECTOR DE ACTIVIDAD ECONÓMICA POR CC.AA. Y PROVINCIAS

PROVINCIA AUTONOMÍA	TOTAL	AGRICULTURA	INDUSTRIA	CONSTRUCCIÓN	SERVICIOS	SIN EMPLEO ANTERIOR
ALMERÍA	19.075	4.021	919	4.128	7.300	2.707
CÁDIZ	5.710	243	247	823	2.573	1.824
CÓRDOBA	2.747	478	230	296	962	781
GRANADA	8.482	1.277	385	1.671	3.385	1.764
HUELVA	5.197	2.561	177	471	1.137	851
JAÉN	2.347	690	135	242	746	534
MÁLAGA	23.111	725	853	5.305	11.629	4.599
SEVILLA	9.001	713	526	1.084	4.368	2.310
ANDALUCÍA	75.670	10.708	3.472	14.020	32.100	15.370
HUESCA	2.994	476	262	702	1.224	330
TERUEL	2.523	307	369	721	957	169
ZARAGOZA	17.409	1.634	1.542	4.269	7.883	2.081
ARAGÓN	22.926	2.417	2.173	5.692	10.064	2.580
ASTURIAS	6.171	251	396	1.299	3.154	1.071
ILLES BALEARS	17.764	352	658	5.769	9.562	1.423
LAS PALMAS	13.586	301	395	2.356	9.942	592
STA. CRUZ DE TENERIFE	11.107	251	365	2.044	8.006	441
CANARIAS	24.693	552	760	4.400	17.948	1.033
CANTABRIA	4.989	136	265	1.237	2.640	711
ALBACETE	4.427	1.000	401	619	1.848	559
CIUDAD REAL	6.560	1.595	441	1.322	2.574	628
CUENCA	3.465	582	308	809	1.503	263
GUADALAJARA	5.286	243	353	1.178	3.010	502
TOLEDO	11.898	1.563	1.185	2.830	5.414	906
CASTILLA LA MANCHA	31.636	4.983	2.688	6.758	14.349	2.858
ÁVILA	2.552	104	125	882	694	747
BURGOS	4.473	317	496	1.186	1.543	931
LEÓN	3.537	188	390	824	1.272	863
PALENCIA	933	106	69	177	358	223
SALAMANCA	2.265	90	154	453	885	683
SEGOVIA	2.860	383	192	720	1.003	562
SORIA	1.285	102	132	286	477	288
VALLADOLID	4.334	522	265	994	1.580	973
ZAMORA	1.177	160	77	224	389	327
CASTILLA Y LEÓN	23.416	1.972	1.900	5.746	8.201	5.597
BARCELONA	90.799	2.357	8.057	24.564	46.327	9.494
GIRONA	15.641	983	1.437	4.124	7.242	1.855
LLEIDA	9.349	1.582	946	2.256	3.629	936
TARRAGONA	16.879	1.669	1.467	4.936	7.098	1.709
CATALUÑA	132.668	6.591	11.907	35.880	64.296	13.994
ALICANTE-ALACANT	32.941	2.198	2.006	8.436	16.453	3.848
CASTELLÓN-CASTELLÓ	17.446	988	1.817	5.128	7.555	1.958
VALENCIA-VALÈNCIA	36.617	2.936	3.078	7.063	19.843	3.697
COM. VALENCIANA	87.004	6.122	6.901	20.627	43.851	9.503
BADAJOS	2.721	393	142	250	1.291	645
CÁCERES	1.463	277	78	174	677	257
EXTREMADURA	4.184	670	220	424	1.968	902
A CORUÑA	4.455	197	343	780	2.055	1.080
LUGO	1.733	107	116	302	802	406
OURENSE	1.964	117	212	351	782	502
PONTEVEDRA	5.021	212	521	831	2.292	1.165
GALICIA	13.173	633	1.192	2.264	5.931	3.153
MADRID	98.110	1.215	5.587	27.092	58.499	5.717
MURCIA	22.314	3.934	1.748	4.655	10.144	1.833
NAVARRA	9.072	1.040	1.186	1.771	3.830	1.245
ÁLAVA	4.830	248	407	993	2.383	799
GUIPÚZCOA	5.220	191	594	920	2.684	831
VIZCAYA	9.450	409	848	1.597	4.560	2.036
PAÍS VASCO	19.500	848	1.849	3.510	9.627	3.666
LA RIOJA	6.142	1.191	715	1.286	2.081	869
CEUTA	1.175	8	36	168	629	334
MELILLA	2.187	41	41	436	1.169	500
TOTAL	602.794	43.664	43.694	143.034	300.043	72.359

ANEXO 2

**CONTRATOS
REGISTRADOS**

JUNIO 2011

CONTRATOS

	MES	VARIACIÓN			
		MENSUAL		ANUAL	
		ABSOLUTA	RELATIVA	ABSOLUTA	RELATIVA
TOTAL CONTRATOS	1.312.519	23.605	1,83	14.908	1,15
CONTRATOS INDEFINIDOS *	94.924	-8.252	-8,00	-3.830	-3,88
CONTRATOS TEMPORALES	1.217.595	31.857	2,69	18.738	1,56

CONTRATOS POR COMUNIDADES AUTÓNOMAS

COMUNIDADES AUTÓNOMAS	MES	VARIACIÓN			
		MENSUAL		ANUAL	
		ABSOLUTA	RELATIVA	ABSOLUTA	RELATIVA
ANDALUCÍA	284.228	-11.705	-3,96	4.889	1,75
ARAGÓN	42.267	-67	-0,16	1.883	4,66
ASTURIAS	24.379	1.021	4,37	-638	-2,55
ILLES BALEARS	38.880	-3.587	-8,45	2.364	6,47
CANARIAS	47.462	-1.055	-2,17	2.462	5,47
CANTABRIA	15.657	2.442	18,48	-250	-1,57
CASTILLA LA MANCHA	55.548	12.306	28,46	2.134	4,00
CASTILLA Y LEÓN	63.935	8.554	15,45	2.412	3,92
CATALUÑA	196.745	1.632	0,84	-6.991	-3,43
COM. VALENCIANA	120.493	6.823	6,00	2.649	2,25
EXTREMADURA	45.820	-1.136	-2,42	1.148	2,57
GALICIA	61.627	4.567	8,00	-1.176	-1,87
MADRID	155.805	2.044	1,33	-98	-0,06
MURCIA	56.492	-3.569	-5,94	-645	-1,13
NAVARRA	20.713	1.243	6,38	1.218	6,25
PAÍS VASCO	69.767	5.864	9,18	2.732	4,08
LA RIOJA	8.356	-2.374	-22,12	24	0,29
CEUTA	1.979	471	31,23	347	21,26
MELILLA	1.397	176	14,41	126	9,91
EXTRANJERO	969	-45	-4,44	318	48,85
TOTAL	1.312.519	23.605	1,83	14.908	1,15

(*) Incluye contratos convertidos en indefinidos

JUNIO 2011

CONTRATOS INDEFINIDOS (INICIALES Y CONVERSIONES) SEGÚN FOMENTO CONTRATACIÓN INDEFINIDA

TIPO DE CONTRATO	VARIACIÓN				
	TOTAL	MENSUAL		ANUAL	
		ABSOLUTA	RELATIVA	ABSOLUTA	RELATIVA
ORDINARIO (Bonif./no Bonif.)	44.782	-3.990	-8,18	-652	-1,44
PERS. CON DISCAPACIDAD	143	-8	-5,30	-3	-2,05
CONVERSIÓN	35.406	-2.152	-5,73	-1.308	-3,56
TOTAL ORDINARIO sin F.C.I.	80.331	-6.150	-7,11	-1.963	-2,39
F.C.I.	8.621	-1.083	-11,16	-5.819	-40,30
PERS. CON DISCAPACIDAD	544	-32	-5,56	-80	-12,82
CONVERSIÓN	5.428	-987	-15,39	4.032	288,83
TOTAL FOMENTO CONTRATACIÓN INDEFINIDA	14.593	-2.102	-12,59	-1.867	-11,34
TOTAL	94.924	-8.252	-8,00	-3.830	-3,88

CONTRATOS SEGÚN TIPO DE CONTRATACIÓN POR COMUNIDADES AUTÓNOMAS

COMUNIDADES AUTÓNOMAS	TOTAL	INDEFINIDOS						TEMPORALES
		TOTAL	ORDINARIOS	F.C.I.	PERS. CON DISCAPACIDAD	CONVERSIÓN	% S/ TOT. NAC.INDF.	
ANDALUCÍA	284.228	11.613	4.507	972	75	6.059	12,23	272.615
ARAGÓN	42.267	2.899	1.093	239	23	1.544	3,05	39.368
ASTURIAS	24.379	1.566	546	216	38	766	1,65	22.813
ILLES BALEARS	38.880	3.187	1.879	216	33	1.059	3,36	35.693
CANARIAS	47.462	4.442	1.867	304	25	2.246	4,68	43.020
CANTABRIA	15.657	965	368	72	10	515	1,02	14.692
CASTILLA LA MANCHA	55.548	2.932	1.268	272	25	1.367	3,09	52.616
CASTILLA Y LEÓN	63.935	4.177	1.704	527	36	1.910	4,40	59.758
CATALUÑA	196.745	19.085	10.085	1.339	107	7.554	20,11	177.660
COM. VALENCIANA	120.493	8.743	3.870	863	72	3.938	9,21	111.750
EXTREMADURA	45.820	1.370	507	263	24	576	1,44	44.450
GALICIA	61.627	4.664	1.676	618	52	2.318	4,91	56.963
MADRID	155.805	19.160	10.692	1.857	93	6.518	20,18	136.645
MURCIA	56.492	4.083	2.120	160	23	1.780	4,30	52.409
NAVARRA	20.713	1.248	525	217	13	493	1,31	19.465
PAÍS VASCO	69.767	3.927	1.739	395	29	1.764	4,14	65.840
LA RIOJA	8.356	539	179	69	6	285	0,57	7.817
CEUTA	1.979	152	95	6	1	50	0,16	1.827
MELILLA	1.397	111	48	13	2	48	0,12	1.286
EXTRANJERO	969	61	14	3		44	0,06	908
TOTAL	1.312.519	94.924	44.782	8.621	687	40.834	100,00	1.217.595

F.C.I.: Fomento de la contratación indefinida.

JUNIO 2011

EVOLUCIÓN DE LOS CONTRATOS

	AÑO 2010		AÑO 2011		VARIACIÓN ANUAL			
	MES	ACUMULADO	MES	ACUMULADO	MES		ACUMULADO	
					ABSOLUTA	RELATIVA	ABSOLUTA	RELATIVA
ENERO	1.050.233	1.050.233	1.116.019	1.116.019	65.786	6,26	65.786	6,26
FEBRERO	1.028.222	2.078.455	1.011.418	2.127.437	-16.804	-1,63	48.982	2,36
MARZO	1.189.327	3.267.782	1.154.903	3.282.340	-34.424	-2,89	14.558	0,45
ABRIL	1.078.509	4.346.291	1.067.046	4.349.386	-11.463	-1,06	3.095	0,07
MAYO	1.182.100	5.528.391	1.288.914	5.638.300	106.814	9,04	109.909	1,99
JUNIO	1.297.611	6.826.002	1.312.519	6.950.819	14.908	1,15	124.817	1,83
JULIO	1.397.265	8.223.267						
AGOSTO	1.010.216	9.233.483						
SEPTIEMBRE	1.390.283	10.623.766						
OCTUBRE	1.346.087	11.969.853						
NOVIEMBRE	1.257.479	13.227.332						
DICIEMBRE	1.189.818	14.417.150						

EVOLUCIÓN DE LOS CONTRATOS INDEFINIDOS *

	AÑO 2010		AÑO 2011		VARIACIÓN ANUAL			
	MES	ACUMULADO	MES	ACUMULADO	MES		ACUMULADO	
					ABSOLUTA	RELATIVA	ABSOLUTA	RELATIVA
ENERO	94.595	94.595	102.733	102.733	8.138	8,60	8.138	8,60
FEBRERO	101.211	195.806	94.363	197.096	-6.848	-6,77	1.290	0,66
MARZO	117.934	313.740	111.118	308.214	-6.816	-5,78	-5.526	-1,76
ABRIL	102.973	416.713	96.242	404.456	-6.731	-6,54	-12.257	-2,94
MAYO	108.264	524.977	103.176	507.632	-5.088	-4,70	-17.345	-3,30
JUNIO	98.754	623.731	94.924	602.556	-3.830	-3,88	-21.175	-3,39
JULIO	95.823	719.554						
AGOSTO	66.846	786.400						
SEPTIEMBRE	122.090	908.490						
OCTUBRE	118.422	1.026.912						
NOVIEMBRE	108.131	1.135.043						
DICIEMBRE	93.171	1.228.214						

EVOLUCIÓN DE LOS CONTRATOS TEMPORALES

	AÑO 2010		AÑO 2011		VARIACIÓN ANUAL			
	MES	ACUMULADO	MES	ACUMULADO	MES		ACUMULADO	
					ABSOLUTA	RELATIVA	ABSOLUTA	RELATIVA
ENERO	955.638	955.638	1.013.286	1.013.286	57.648	6,03	57.648	6,03
FEBRERO	927.011	1.882.649	917.055	1.930.341	-9.956	-1,07	47.692	2,53
MARZO	1.071.393	2.954.042	1.043.785	2.974.126	-27.608	-2,58	20.084	0,68
ABRIL	975.536	3.929.578	970.804	3.944.930	-4.732	-0,49	15.352	0,39
MAYO	1.073.836	5.003.414	1.185.738	5.130.668	111.902	10,42	127.254	2,54
JUNIO	1.198.857	6.202.271	1.217.595	6.348.263	18.738	1,56	145.992	2,35
JULIO	1.301.442	7.503.713						
AGOSTO	943.370	8.447.083						
SEPTIEMBRE	1.268.193	9.715.276						
OCTUBRE	1.227.665	10.942.941						
NOVIEMBRE	1.149.348	12.092.289						
DICIEMBRE	1.096.647	13.188.936						

(*) Incluye contratos convertidos en indefinidos

JUNIO 2011

CONTRATOS INDEFINIDOS POR TIPO DE JORNADA Y MODALIDAD

	TOTAL	VARIACIÓN			
		MENSUAL		ANUAL	
		ABSOLUTA	RELATIVA	ABSOLUTA	RELATIVA
JORNADA A TIEMPO COMPLETO:					
ORDINARIO (Bonif. / No Bonif.)	25.917	-1.816	-6,55	-1.560	-5,68
FOMENTO DE LA CONTRATACIÓN INDEFINIDA	5.385	-666	-11,01	-3.551	-39,74
PERS. CON DISCAPACIDAD (Solo bonificados)	85			-6	-6,59
PERS. CON DISCAPACIDAD F.C.I.	379	23	6,46	-72	-15,96
CONVERTIDOS EN INDEFINIDOS	26.899	-2.304	-7,89	397	1,50
TOTAL	58.665	-4.763	-7,51	-4.792	-7,55
JORNADA A TIEMPO PARCIAL:					
ORDINARIO (Bonif. / No Bonif.)	11.599	-891	-7,13	80	0,69
FOMENTO DE LA CONTRATACIÓN	2.587	-261	-9,16	-1.716	-39,88
PERS. CON DISCAPACIDAD (Solo bonificados)	48	-5	-9,43	-4	-7,69
PERS. CON DISCAPACIDAD F.C.I.	148	-25	-14,45	5	3,50
CONVERTIDOS EN INDEFINIDOS	11.374	-1.126	-9,01	1.381	13,82
TOTAL	25.756	-2.308	-8,22	-254	-0,98
FIJOS DISCONTINUOS:					
ORDINARIO (Bonif. / No Bonif.)	7.266	-1.283	-15,01	828	12,86
FOMENTO DE LA CONTRATACIÓN	649	-156	-19,38	-552	-45,96
PERS. CON DISCAPACIDAD (Solo bonificados)	10	-3	-23,08	7	233,33
PERS. CON DISCAPACIDAD F.C.I.	17	-30	-63,83	-13	-43,33
CONVERTIDOS EN INDEFINIDOS	2.561	291	12,82	946	58,58
TOTAL	10.503	-1.181	-10,11	1.216	13,09
TOTAL	94.924	-8.252	-8,00	-3.830	-3,88

CONTRATOS INDEFINIDOS POR MODALIDAD

TIPO DE CONTRATO	TOTAL	VARIACIÓN			
		MENSUAL		ANUAL	
		ABSOLUTA	RELATIVA	ABSOLUTA	RELATIVA
ORDINARIO (Bonif. / No Bonif.)	44.782	-3.990	-8,18	-652	-1,44
FOMENTO DE LA CONTRATACIÓN INDEFINIDA	8.621	-1.083	-11,16	-5.819	-40,30
PERS. CON DISCAPACIDAD (Solo bonificados)	143	-8	-5,30	-3	-2,05
PERS. CON DISCAPACIDAD F.C.I.	544	-32	-5,56	-80	-12,82
CONVERTIDOS EN INDEFINIDOS	40.834	-3.139	-7,14	2.724	7,15
TOTAL	94.924	-8.252	-8,00	-3.830	-3,88

CONVERTIDOS EN INDEFINIDOS SEGÚN CONTRATO DE ORIGEN:

OBRA O SERVICIO	10.780	615	6,05	1.145	11,88
EVENTUAL CIRCUNS. PRODUCCIÓN	26.695	-3.575	-11,81	2.152	8,77
INTERINIDAD	1.102	-314	-22,18	16	1,47
TEMPORAL PERS. CON DISCAPACIDAD	453	87	23,77	94	26,18
SUSTITUCIÓN JUBILACIÓN 64 AÑOS	44	-10	-18,52	-4	-8,33
PRÁCTICAS	895	95	11,88	-401	-30,94
RELEVO	661	-37	-5,30	-183	-21,68
FORMACIÓN	187	1	0,54	-98	-34,39
OTROS CONTRATOS	17	-1	-5,56	3	21,43
TOTAL	40.834	-3.139	-7,14	2.724	7,15

JUNIO 2011

CONTRATOS INDEFINIDOS POR SEXO, EDAD Y SECTOR DE ACTIVIDAD ECONÓMICA

	TOTAL	VARIACIÓN			
		MENSUAL		ANUAL	
		ABSOLUTA	RELATIVA	ABSOLUTA	RELATIVA
POR SEXO Y EDAD					
HOMBRES					
<25 AÑOS	7.880	207	2,70	-958	-10,84
25-44 AÑOS	36.141	-2.701	-6,95	332	0,93
>44 AÑOS	10.110	-649	-6,03	-217	-2,10
TOTAL	54.131	-3.143	-5,49	-843	-1,53
MUJERES					
<25 AÑOS	7.123	-571	-7,42	-1.401	-16,44
25-44 AÑOS	26.861	-3.741	-12,22	-1.233	-4,39
>44 AÑOS	6.809	-797	-10,48	-353	-4,93
TOTAL	40.793	-5.109	-11,13	-2.987	-6,82
AMBOS SEXOS					
<25 AÑOS	15.003	-364	-2,37	-2.359	-13,59
25-44 AÑOS	63.002	-6.442	-9,28	-901	-1,41
>44 AÑOS	16.919	-1.446	-7,87	-570	-3,26
TOTAL	94.924	-8.252	-8,00	-3.830	-3,88
SECTOR					
AGRICULTURA	3.624	374	11,51	843	30,31
INDUSTRIA	10.203	-1.001	-8,93	-61	-0,59
CONSTRUCCIÓN	8.155	-273	-3,24	-1.931	-19,15
SERVICIOS	72.942	-7.352	-9,16	-2.681	-3,55
TOTAL	94.924	-8.252	-8,00	-3.830	-3,88

CONTRATOS INDEFINIDOS (CONVERSIONES) POR SEXO, EDAD Y SECTOR DE ACTIVIDAD ECONÓMICA

	TOTAL	VARIACIÓN			
		MENSUAL		ANUAL	
		ABSOLUTA	RELATIVA	ABSOLUTA	RELATIVA
POR SEXO Y EDAD					
HOMBRES					
<25 AÑOS	3.484	61	1,78	-145	-4,00
25-44 AÑOS	15.533	-975	-5,91	1.205	8,41
>44 AÑOS	3.618	-132	-3,52	556	18,16
TOTAL	22.635	-1.046	-4,42	1.616	7,69
MUJERES					
<25 AÑOS	3.153	-420	-11,75	-206	-6,13
25-44 AÑOS	12.299	-1.452	-10,56	913	8,02
>44 AÑOS	2.747	-221	-7,45	401	17,09
TOTAL	18.199	-2.093	-10,31	1.108	6,48
AMBOS SEXOS					
<25 AÑOS	6.637	-359	-5,13	-351	-5,02
25-44 AÑOS	27.832	-2.427	-8,02	2.118	8,24
>44 AÑOS	6.365	-353	-5,25	957	17,70
TOTAL	40.834	-3.139	-7,14	2.724	7,15
SECTOR					
AGRICULTURA	1.233	164	15,34	553	81,32
INDUSTRIA	4.993	-503	-9,15	219	4,59
CONSTRUCCIÓN	3.895	-113	-2,82	-499	-11,36
SERVICIOS	30.713	-2.687	-8,04	2.451	8,67
TOTAL	40.834	-3.139	-7,14	2.724	7,15

JUNIO 2011

CONTRATOS INDEFINIDOS SEGÚN MODALIDAD POR EDAD, SEXO Y SECTOR DE ACTIVIDAD ECONÓMICA

TIPO DE CONTRATO	TOTAL		EDAD DEL TRABAJADOR				
	MES	%	< 20	20 - 24	25 - 29	30 - 44	> =45
ORDINARIO (Bonif. / No Bonif.)	44.782	47,18	1.328	5.227	8.348	21.942	7.937
FOMENTO DE LA CONTRATACIÓN INDEFINIDA	8.621	9,08	324	1.443	2.025	2.480	2.349
PERS. CON DISCAPACIDAD (Sólo bonificados)	143	0,15		11	11	75	46
PERS. CON DISCAPACIDAD F.C.I.	544	0,57	7	26	50	239	222
CONVERTIDOS EN INDEFINIDOS	40.834	43,02	740	5.897	8.748	19.084	6.365
TOTAL	94.924	100,00	2.399	12.604	19.182	43.820	16.919

CONVERTIDOS EN INDEFINIDOS SEGÚN CONTRATO DE ORIGEN:

OBRA O SERVICIO	10.780	26,40	71	934	2.122	5.411	2.242
EVENTUAL CIRCUNS. PRODUCCIÓN	26.695	65,37	603	4.226	5.827	12.398	3.641
INTERINIDAD	1.102	2,70	7	169	212	535	179
TEMPORAL PERS. CON DISCAPACIDAD	453	1,11		26	43	210	174
SUSTITUCIÓN JUBILACIÓN 64 AÑOS	44	0,11		4	10	19	11
PRÁCTICAS	895	2,19	5	385	399	104	2
RELEVO	661	1,62	1	31	130	395	104
FORMACIÓN	187	0,46	52	122	3	6	4
OTROS CONTRATOS	17	0,04	1		2	6	8
TOTAL	40.834	100,00	740	5.897	8.748	19.084	6.365

TIPO DE CONTRATO	TOTAL	SEXO		SECTOR DE ACTIVIDAD ECONÓMICA			
		HOMBRES	MUJERES	AGRICULTURA	INDUSTRIA	CONSTRUCCIÓN	SERVICIOS
ORDINARIO (Bonif. / No Bonif.)	44.782	26.462	18.320	2.210	4.151	3.672	34.749
FOMENTO DE LA CONTRATACIÓN INDEFINIDA	8.621	4.617	4.004	170	989	541	6.921
PERS. CON DISCAPACIDAD (Sólo bonificados)	143	82	61	2	18	6	117
PERS. CON DISCAPACIDAD F.C.I.	544	335	209	9	52	41	442
CONVERTIDOS EN INDEFINIDOS	40.834	22.635	18.199	1.233	4.993	3.895	30.713
TOTAL	94.924	54.131	40.793	3.624	10.203	8.155	72.942

CONVERTIDOS EN INDEFINIDOS SEGÚN CONTRATO DE ORIGEN:

OBRA O SERVICIO	10.780	6.425	4.355	874	1.084	2.412	6.410
EVENTUAL CIRCUNS. PRODUCCIÓN	26.695	14.406	12.289	346	3.261	1.348	21.740
INTERINIDAD	1.102	428	674	4	110	16	972
TEMPORAL PERS. CON DISCAPACIDAD	453	276	177	2	48	9	394
SUSTITUCIÓN JUBILACIÓN 64 AÑOS	44	34	10	2	17	7	18
PRÁCTICAS	895	491	404	1	158	50	686
RELEVO	661	455	206	3	299	36	323
FORMACIÓN	187	110	77	1	15	16	155
OTROS CONTRATOS	17	10	7		1	1	15
TOTAL	40.834	22.635	18.199	1.233	4.993	3.895	30.713

JUNIO 2011

CONTRATOS TEMPORALES POR TIPO DE JORNADA Y MODALIDAD

	TOTAL	VARIACIÓN			
		MENSUAL		ANUAL	
		ABSOLUTA	RELATIVA	ABSOLUTA	RELATIVA
JORNADA A TIEMPO COMPLETO:					
OBRA O SERVICIO	354.110	-17.817	-4,79	-14.684	-3,98
EVENTUALES CIRCUNSTANCIAS DE LA PRODUCCIÓN	374.067	14.301	3,98	663	0,18
INTERNIDAD	92.168	7.914	9,39	408	0,44
JUBILACIÓN ESPECIAL 64 AÑOS	201	-3	-1,47	18	9,84
RELEVO	999	-45	-4,31	49	5,16
TEMPORAL PERS. CON DISCAPACIDAD	940	34	3,75	13	1,40
PRÁCTICAS	4.361	1.367	45,66	876	25,14
FORMACIÓN	5.383	-1.355	-20,11	927	20,80
OTROS CONTRATOS	7.612	245	3,33	-889	-10,46
TOTAL	839.841	4.641	0,56	-12.619	-1,48
JORNADA A TIEMPO PARCIAL:					
OBRA O SERVICIO	134.408	6.948	5,45	7.947	6,28
EVENTUALES CIRCUNSTANCIAS DE LA PRODUCCIÓN	195.620	18.488	10,44	21.197	12,15
INTERNIDAD	43.908	2.000	4,77	1.651	3,91
RELEVO	423	-76	-15,23	98	30,15
JUBILACIÓN PARCIAL	2.050	-118	-5,44	241	13,32
TEMPORAL PERS. CON DISCAPACIDAD	533	-14	-2,56	72	15,62
PRÁCTICAS	770	-16	-2,04	138	21,84
OTROS CONTRATOS	42	4	10,53	13	44,83
TOTAL	377.754	27.216	7,76	31.357	9,05
TOTAL	1.217.595	31.857	2,69	18.738	1,56

CONTRATOS TEMPORALES POR MODALIDAD

TIPO DE CONTRATO	TOTAL	VARIACIÓN			
		MENSUAL		ANUAL	
		ABSOLUTA	RELATIVA	ABSOLUTA	RELATIVA
OBRA O SERVICIO	488.518	-10.869	-2,18	-6.737	-1,36
EVENTUALES CIRCUNSTANCIAS DE LA PRODUCCIÓN	569.687	32.789	6,11	21.860	3,99
INTERNIDAD	136.076	9.914	7,86	2.059	1,54
JUBILACIÓN ESPECIAL 64 AÑOS	201	-3	-1,47	18	9,84
RELEVO	1.422	-121	-7,84	147	11,53
JUBILACIÓN PARCIAL	2.050	-118	-5,44	241	13,32
TEMPORAL PERS. CON DISCAPACIDAD	1.473	20	1,38	85	6,12
PRÁCTICAS	5.131	1.351	35,74	1.014	24,63
FORMACIÓN	5.383	-1.355	-20,11	927	20,80
OTROS CONTRATOS	7.654	249	3,36	-876	-10,27
TOTAL	1.217.595	31.857	2,69	18.738	1,56

CONTRATOS FORMATIVOS

TIPO DE CONTRATO	TOTAL	VARIACIÓN			
		MENSUAL		ANUAL	
		ABSOLUTA	RELATIVA	ABSOLUTA	RELATIVA
PRÁCTICAS	5.131	1.351	35,74	1.014	24,63
FORMACIÓN	5.383	-1.355	-20,11	927	20,80
TOTAL	10.514	-4	-0,04	1.941	22,64

EVOLUCIÓN DE LOS CONTRATOS

AÑO	TOTAL	VARIACIÓN RELATIVA		INDEFINIDOS					TEMPORALES			
		MENSUAL	ANUAL	TOTAL	% SOBRE TOTAL CONT.	VARIACIÓN RELATIVA		TOTAL	% SOBRE TOTAL CONT.	VARIACIÓN RELATIVA		
						MENSUAL	ANUAL			MENSUAL	ANUAL	
AÑO 2007												
ENERO	1.653.150	19,25	12,27	255.422	15,45%	8,63	59,90	1.397.728	84,55%	21,42	6,47	
FEBRERO	1.408.327	-14,81	3,05	175.887	12,49%	-31,14	9,55	1.232.440	87,51%	-11,83	2,18	
MARZO	1.564.432	11,08	0,57	193.165	12,35%	9,82	9,59	1.371.267	87,65%	11,26	-0,58	
ABRIL	1.385.980	-11,41	6,27	168.931	12,19%	-12,55	15,98	1.217.049	87,81%	-11,25	5,05	
MAYO	1.625.492	17,28	-0,74	190.378	11,71%	12,70	14,09	1.435.114	88,29%	17,92	-2,42	
JUNIO	1.582.127	-2,67	-4,45	178.278	11,27%	-6,36	16,92	1.403.849	88,73%	-2,18	-6,61	
JULIO	1.754.918	10,92	5,03	180.841	10,30%	1,44	7,46	1.574.077	89,70%	12,13	4,76	
AGOSTO	1.287.035	-26,66	-2,71	127.583	9,91%	-29,45	-8,87	1.159.452	90,09%	-26,34	-1,98	
SEPTIEMBRE	1.595.921	24,00	-4,71	192.289	12,05%	50,72	-4,19	1.403.632	87,95%	21,06	-4,78	
OCTUBRE	1.911.389	19,77	5,07	233.084	12,19%	21,22	-2,75	1.678.305	87,81%	19,57	6,25	
NOVIEMBRE	1.592.018	-16,71	-4,12	190.015	11,94%	-18,48	-18,06	1.402.003	88,06%	-16,46	-1,86	
DICIEMBRE	1.261.319	-20,77	-9,01	134.511	10,66%	-29,21	-42,79	1.126.808	89,34%	-19,63	-2,12	
AÑO 2008												
ENERO	1.581.360	25,37	-4,34	196.763	12,44%	46,28	-22,97	1.384.597	87,56%	22,88	-0,94	
FEBRERO	1.427.302	-9,74	1,35	186.135	13,04%	-5,40	5,83	1.241.167	86,96%	-10,36	0,71	
MARZO	1.285.644	-9,92	-17,82	168.133	13,08%	-9,67	-12,96	1.117.511	86,92%	-9,96	-18,51	
ABRIL	1.459.666	13,54	5,32	189.283	12,97%	12,58	12,05	1.270.383	87,03%	13,68	4,38	
MAYO	1.384.915	-5,12	-14,80	164.464	11,88%	-13,11	-13,61	1.220.451	88,12%	-3,93	-14,96	
JUNIO	1.419.348	2,49	-10,29	153.986	10,85%	-6,37	-13,63	1.265.362	89,15%	3,68	-9,86	
JULIO	1.626.466	14,59	-7,32	160.363	9,86%	4,14	-11,32	1.466.103	90,14%	15,86	-6,86	
AGOSTO	1.049.939	-35,45	-18,42	97.584	9,29%	-39,15	-23,51	952.355	90,71%	-35,04	-17,86	
SEPTIEMBRE	1.501.595	43,02	-5,91	173.481	11,55%	77,78	-9,78	1.328.114	88,45%	39,46	-5,38	
OCTUBRE	1.584.811	5,54	-17,09	180.229	11,37%	3,89	-22,68	1.404.582	88,63%	5,76	-16,31	
NOVIEMBRE	1.162.614	-26,64	-26,97	129.123	11,11%	-28,36	-32,05	1.033.491	88,89%	-26,42	-26,28	
DICIEMBRE	1.117.577	-3,87	-11,40	103.061	9,22%	-20,18	-23,38	1.014.516	90,78%	-1,84	-9,97	
AÑO 2009												
ENERO	1.125.773	0,73	-28,81	119.201	10,59%	15,66	-39,42	1.006.572	89,41%	-0,78	-27,30	
FEBRERO	1.016.678	-9,69	-28,77	115.683	11,38%	-2,95	-37,85	900.995	88,62%	-10,49	-27,41	
MARZO	1.061.112	4,37	-17,46	121.228	11,42%	4,79	-27,90	939.884	88,58%	4,32	-15,89	
ABRIL	1.031.420	-2,80	-29,34	111.474	10,81%	-8,05	-41,11	919.946	89,19%	-2,12	-27,59	
MAYO	1.110.014	7,62	-19,85	109.097	9,83%	-2,13	-33,67	1.000.917	90,17%	8,80	-17,99	
JUNIO	1.274.698	14,84	-10,19	107.735	8,45%	-1,25	-30,04	1.166.963	91,55%	16,59	-7,78	
JULIO	1.403.023	10,07	-13,74	111.143	7,92%	3,16	-30,69	1.291.880	92,08%	10,70	-11,88	
AGOSTO	944.823	-32,66	-10,01	68.735	7,27%	-38,16	-29,56	876.088	92,73%	-32,19	-8,01	
SEPTIEMBRE	1.354.836	43,40	-9,77	128.374	9,48%	86,77	-26,00	1.226.462	90,52%	39,99	-7,65	
OCTUBRE	1.357.868	0,22	-14,32	126.497	9,32%	-1,46	-29,81	1.231.371	90,68%	0,40	-12,33	
NOVIEMBRE	1.204.027	-11,33	3,56	107.420	8,92%	-15,08	-16,81	1.096.607	91,08%	-10,94	6,11	
DICIEMBRE	1.137.565	-5,52	1,79	85.827	7,54%	-20,10	-16,72	1.051.738	92,46%	-4,09	3,67	
AÑO 2010												
ENERO	1.050.233	-7,68	-6,71	94.595	9,01%	10,22	-20,64	955.638	90,99%	-9,14	-5,06	
FEBRERO	1.028.222	-2,10	1,14	101.211	9,84%	6,99	-12,51	927.011	90,16%	-3,00	2,89	
MARZO	1.189.327	15,67	12,08	117.934	9,92%	16,52	-2,72	1.071.393	90,08%	15,58	13,99	
ABRIL	1.078.509	-9,32	4,57	102.973	9,55%	-12,69	-7,63	975.536	90,45%	-8,95	6,04	
MAYO	1.182.100	9,61	6,49	108.264	9,16%	5,14	-0,76	1.073.836	90,84%	10,08	7,29	
JUNIO	1.297.611	9,77	1,80	98.754	7,61%	-8,78	-8,34	1.198.857	92,39%	11,64	2,73	
JULIO	1.397.265	7,68	-0,41	95.823	6,86%	-2,97	-13,78	1.301.442	93,14%	8,56	0,74	
AGOSTO	1.010.216	-27,70	6,92	66.846	6,62%	-30,24	-2,75	943.370	93,38%	-27,51	7,68	
SEPTIEMBRE	1.390.283	37,62	2,62	122.090	8,78%	82,64	-4,90	1.268.193	91,22%	34,43	3,40	
OCTUBRE	1.346.087	-3,18	-0,87	118.422	8,80%	-3,00	-6,38	1.227.665	91,20%	-3,20	-0,30	
NOVIEMBRE	1.257.479	-6,58	4,44	108.131	8,60%	-8,69	0,66	1.149.348	91,40%	-6,38	4,81	
DICIEMBRE	1.189.818	-5,38	4,59	93.171	7,83%	-13,84	8,56	1.096.647	92,17%	-4,59	4,27	
AÑO 2011												
ENERO	1.116.019	-6,20	6,26	102.733	9,21%	10,26	8,60	1.013.286	90,79%	-7,60	6,03	
FEBRERO	1.011.418	-9,37	-1,63	94.363	9,33%	-8,15	-6,77	917.055	90,67%	-9,50	-1,07	
MARZO	1.154.903	14,19	-2,89	111.118	9,62%	17,76	-5,78	1.043.785	90,38%	13,82	-2,58	
ABRIL	1.067.046	-7,61	-1,06	96.242	9,02%	-13,39	-6,54	970.804	90,98%	-6,99	-0,49	
MAYO	1.288.914	20,79	9,04	103.176	8,00%	7,20	-4,70	1.185.738	92,00%	22,14	10,42	
JUNIO	1.312.519	1,83	1,15	94.924	7,23%	-8,00	-3,88	1.217.595	92,77%	2,69	1,56	
JULIO												
AGOSTO												
SEPTIEMBRE												
OCTUBRE												
NOVIEMBRE												
DICIEMBRE												

JUNIO 2011

PERSONAS CONTRATADAS SEGÚN SEXO POR TIPO DE CONTRATO

	AMBOS SEXOS			HOMBRES			MUJERES		
	CONTRATOS	PERSONAS	MEDIA	CONTRATOS	PERSONAS	MEDIA	CONTRATOS	PERSONAS	MEDIA
TOTAL CONTRATOS	1.312.519	1.030.560	1,27	718.113	567.392	1,27	594.406	463.168	1,28
INDEFINIDOS	94.924	94.065	1,01	54.131	53.605	1,01	40.793	40.460	1,01
TEMPORALES	1.217.595	939.338	1,30	663.982	515.415	1,29	553.613	423.923	1,31
OBRA O SERVICIO	488.518	400.880	1,22	315.759	258.696	1,22	172.759	142.184	1,22
EVENTUAL CC PRODUCCION	569.687	443.732	1,28	293.812	227.005	1,29	275.875	216.727	1,27
INTERINIDAD	136.076	103.361	1,32	40.296	31.856	1,26	95.780	71.505	1,34
TEMPORAL PERS. CON DISCAPACIDAD	1.473	1.440	1,02	952	933	1,02	521	507	1,03
RELEVO	1.422	1.415	1,00	949	944	1,01	473	471	1,00
JUBILACION PARCIAL	2.050	2.026	1,01	1.655	1.635	1,01	395	391	1,01
SUSTITUCION POR JUBILACION 64 AÑOS	201	199	1,01	110	110	1,00	91	89	1,02
PRACTICAS	5.131	5.115	1,00	2.752	2.745	1,00	2.379	2.370	1,00
FORMACION	5.383	5.374	1,00	3.124	3.121	1,00	2.259	2.253	1,00
OTROS CONTRATOS	7.654	4.949	1,55	4.573	2.667	1,71	3.081	2.282	1,35

JUNIO 2011

CONTRATOS POR CC.AA. Y PROVINCIAS

PROVINCIA AUTONOMÍA	TOTAL	VARIACIÓN			
		MENSUAL		ANUAL	
		ABSOLUTA	RELATIVA	ABSOLUTA	RELATIVA
ALMERÍA	18.435	1.218	7,07	-1.417	-7,14
CÁDIZ	40.965	2.285	5,91	1.518	3,85
CÓRDOBA	33.511	-5.579	-14,27	1.937	6,13
GRANADA	28.711	-313	-1,08	1.133	4,11
HUELVA	21.167	-5.497	-20,62	-1.268	-5,65
JAÉN	22.011	-1.867	-7,82	-436	-1,94
MÁLAGA	47.944	2.152	4,70	594	1,25
SEVILLA	71.484	-4.104	-5,43	2.828	4,12
ANDALUCÍA	284.228	-11.705	-3,96	4.889	1,75
HUESCA	6.984	-670	-8,75	197	2,90
TERUEL	3.601	356	10,97	231	6,85
ZARAGOZA	31.682	247	0,79	1.455	4,81
ARAGÓN	42.267	-67	-0,16	1.883	4,66
ASTURIAS	24.379	1.021	4,37	-638	-2,55
ILLES BALEARS	38.880	-3.587	-8,45	2.364	6,47
LAS PALMAS	25.978	-96	-0,37	1.947	8,10
STA. CRUZ DE TENERIFE	21.484	-959	-4,27	515	2,46
CANARIAS	47.462	-1.055	-2,17	2.462	5,47
CANTABRIA	15.657	2.442	18,48	-250	-1,57
ALBACETE	13.824	4.085	41,94	744	5,69
CIUDAD REAL	11.478	1.126	10,88	-44	-0,38
CUENCA	8.166	4.270	109,60	1.429	21,21
GUADALAJARA	7.336	273	3,87	-163	-2,17
TOLEDO	14.744	2.552	20,93	168	1,15
CASTILLA LA MANCHA	55.548	12.306	28,46	2.134	4,00
ÁVILA	3.724	1.021	37,77	318	9,34
BURGOS	10.586	729	7,40	552	5,50
LEÓN	10.097	1.551	18,15	241	2,45
PALENCIA	5.197	1.200	30,02	788	17,87
SALAMANCA	8.345	1.456	21,14	277	3,43
SEGOVIA	4.472	1.057	30,95	278	6,63
SORIA	2.162	334	18,27	-165	-7,09
VALLADOLID	15.474	824	5,62	158	1,03
ZAMORA	3.878	382	10,93	-35	-0,89
CASTILLA Y LEÓN	63.935	8.554	15,45	2.412	3,92
BARCELONA	141.517	-4.039	-2,77	-7.215	-4,85
GIRONA	20.428	3.114	17,99	-678	-3,21
LLEIDA	14.275	1.501	11,75	1.539	12,08
TARRAGONA	20.525	1.056	5,42	-637	-3,01
CATALUÑA	196.745	1.632	0,84	-6.991	-3,43
ALICANTE-ALACANT	40.550	3.335	8,96	356	0,89
CASTELLÓN-CASTELLÓ	13.063	889	7,30	511	4,07
VALENCIA-VALÈNCIA	66.880	2.599	4,04	1.782	2,74
COM. VALENCIANA	120.493	6.823	6,00	2.649	2,25
BADAJOS	32.625	-202	-0,62	1.011	3,20
CÁCERES	13.195	-934	-6,61	137	1,05
EXTREMADURA	45.820	-1.136	-2,42	1.148	2,57
A CORUÑA	24.972	1.484	6,32	-933	-3,60
LUGO	5.901	436	7,98	178	3,11
OURENSE	5.789	1.212	26,48	476	8,96
PONTEVEDRA	24.965	1.435	6,10	-897	-3,47
GALICIA	61.627	4.567	8,00	-1.176	-1,87
MADRID	155.805	2.044	1,33	-98	-0,06
MURCIA	56.492	-3.569	-5,94	-645	-1,13
NAVARRA	20.713	1.243	6,38	1.218	6,25
ÁLAVA	11.596	59	0,51	37	0,32
GUIPÚZCOA	20.163	2.105	11,66	862	4,47
VIZCAYA	38.008	3.700	10,78	1.833	5,07
PAÍS VASCO	69.767	5.864	9,18	2.732	4,08
LA RIOJA	8.356	-2.374	-22,12	24	0,29
CEUTA	1.979	471	31,23	347	21,26
MELILLA	1.397	176	14,41	126	9,91
EXTRANJERO	969	-45	-4,44	318	48,85
TOTAL	1.312.519	23.605	1,83	14.908	1,15

JUNIO 2011

CONTRATOS INDEFINIDOS POR CC.AA. Y PROVINCIAS *

PROVINCIA AUTONOMÍA	TOTAL	VARIACIÓN			
		MENSUAL		ANUAL	
		ABSOLUTA	RELATIVA	ABSOLUTA	RELATIVA
ALMERÍA	1.086	118	12,19	169	18,43
CÁDIZ	1.511	-401	-20,97	-3	-0,20
CÓRDOBA	1.024	223	27,84	133	14,93
GRANADA	1.032	13	1,28	0	0,00
HUELVA	819	244	42,43	199	32,10
JAÉN	705	-12	-1,67	-277	-28,21
MÁLAGA	2.600	-93	-3,45	-109	-4,02
SEVILLA	2.836	64	2,31	-184	-6,09
ANDALUCÍA	11.613	156	1,36	-72	-0,62
HUESCA	498	-49	-8,96	-2	-0,40
TERUEL	264	-80	-23,26	29	12,34
ZARAGOZA	2.137	-133	-5,86	98	4,81
ARAGÓN	2.899	-262	-8,29	125	4,51
ASTURIAS	1.566	-104	-6,23	-206	-11,63
ILLES BALEARS	3.187	-1.757	-35,54	27	0,85
LAS PALMAS	2.319	-140	-5,69	16	0,69
STA. CRUZ DE TENERIFE	2.123	-31	-1,44	102	5,05
CANARIAS	4.442	-171	-3,71	118	2,73
CANTABRIA	965	-90	-8,53	-8	-0,82
ALBACETE	592	56	10,45	-116	-16,38
CIUDAD REAL	559	-54	-8,81	-24	-4,12
CUENCA	362	95	35,58	-31	-7,89
GUADALAJARA	373	-29	-7,21	-53	-12,44
TOLEDO	1.046	-80	-7,10	-48	-4,39
CASTILLA LA MANCHA	2.932	-12	-0,41	-272	-8,49
ÁVILA	203	-14	-6,45	-50	-19,76
BURGOS	674	-130	-16,17	-50	-6,91
LEÓN	834	-27	-3,14	-67	-7,44
PALENCIA	302	36	13,53	-13	-4,13
SALAMANCA	579	11	1,94	-36	-5,85
SEGOVIA	249	-10	-3,86	-72	-22,43
SORIA	175	33	23,24	19	12,18
VALLADOLID	906	-83	-8,39	-127	-12,29
ZAMORA	255	-48	-15,84	-29	-10,21
CASTILLA Y LEÓN	4.177	-232	-5,26	-425	-9,24
BARCELONA	14.053	-2.031	-12,63	-1.521	-9,77
GIRONA	2.326	-91	-3,76	-162	-6,51
LLEIDA	890	-127	-12,49	-149	-14,34
TARRAGONA	1.816	-191	-9,52	-300	-14,18
CATALUÑA	19.085	-2.440	-11,34	-2.132	-10,05
ALICANTE-ALACANT	3.179	-16	-0,50	-64	-1,97
CASTELLÓN-CASTELLÓ	964	-66	-6,41	39	4,22
VALENCIA-VALÈNCIA	4.600	-287	-5,87	-271	-5,56
COM. VALENCIANA	8.743	-369	-4,05	-296	-3,27
BADAJOS	838	-174	-17,19	-145	-14,75
CÁCERES	532	-86	-13,92	17	3,30
EXTREMADURA	1.370	-260	-15,95	-128	-8,54
A CORUÑA	1.945	-363	-15,73	-255	-11,59
LUGO	662	-61	-8,44	-172	-20,62
OURENSE	501	15	3,09	-105	-17,33
PONTEVEDRA	1.556	-128	-7,60	-342	-18,02
GALICIA	4.664	-537	-10,32	-874	-15,78
MADRID	19.160	-1.789	-8,54	-520	-2,64
MURCIA	4.083	-369	-8,29	613	17,67
NAVARRA	1.248	-212	-14,52	-7	-0,56
ÁLAVA	612	-31	-4,82	-50	-7,55
GUIPÚZCOA	1.190	135	12,80	-13	-1,08
VIZCAYA	2.125	174	8,92	135	6,78
PAÍS VASCO	3.927	278	7,62	72	1,87
LA RIOJA	539	-62	-10,32	40	8,02
CEUTA	152	17	12,59	39	34,51
MELILLA	111	-37	-25,00	23	26,14
EXTRANJERO	61	0	0,00	53	662,50
TOTAL	94.924	-8.252	-8,00	-3.830	-3,88

(*) Incluye contratos convertidos en indefinidos

JUNIO 2011

CONTRATOS TEMPORALES POR CC.AA. Y PROVINCIAS

PROVINCIA AUTONOMÍA	TOTAL	VARIACIÓN			
		MENSUAL		ANUAL	
		ABSOLUTA	RELATIVA	ABSOLUTA	RELATIVA
ALMERÍA	17.349	1.100	6,77	-1.586	-8,38
CÁDIZ	39.454	2.686	7,31	1.521	4,01
CÓRDOBA	32.487	-5.802	-15,15	1.804	5,88
GRANADA	27.679	-326	-1,16	1.133	4,27
HUELVA	20.348	-5.741	-22,01	-1.467	-6,72
JAÉN	21.306	-1.855	-8,01	-159	-0,74
MÁLAGA	45.344	2.245	5,21	703	1,57
SEVILLA	68.648	-4.168	-5,72	3.012	4,59
ANDALUCÍA	272.615	-11.861	-4,17	4.961	1,85
HUESCA	6.486	-621	-8,74	199	3,17
TERUEL	3.337	436	15,03	202	6,44
ZARAGOZA	29.545	380	1,30	1.357	4,81
ARAGÓN	39.368	195	0,50	1.758	4,67
ASTURIAS	22.813	1.125	5,19	-432	-1,86
ILLES BALEARS	35.693	-1.830	-4,88	2.337	7,01
LAS PALMAS	23.659	44	0,19	1.931	8,89
STA. CRUZ DE TENERIFE	19.361	-928	-4,57	413	2,18
CANARIAS	43.020	-884	-2,01	2.344	5,76
CANTABRIA	14.692	2.532	20,82	-242	-1,62
ALBACETE	13.232	4.029	43,78	860	6,95
CIUDAD REAL	10.919	1.180	12,12	-20	-0,18
CUENCA	7.804	4.175	115,05	1.460	23,01
GUADALAJARA	6.963	302	4,53	-110	-1,56
TOLEDO	13.698	2.632	23,78	216	1,60
CASTILLA LA MANCHA	52.616	12.318	30,57	2.406	4,79
ÁVILA	3.521	1.035	41,63	368	11,67
BURGOS	9.912	859	9,49	602	6,47
LEÓN	9.263	1.578	20,53	308	3,44
PALENCIA	4.895	1.164	31,20	801	19,57
SALAMANCA	7.766	1.445	22,86	313	4,20
SEGOVIA	4.223	1.067	33,81	350	9,04
SORIA	1.987	301	17,85	-184	-8,48
VALLADOLID	14.568	907	6,64	285	2,00
ZAMORA	3.623	430	13,47	-6	-0,17
CASTILLA Y LEÓN	59.758	8.786	17,24	2.837	4,98
BARCELONA	127.464	-2.008	-1,55	-5.694	-4,28
GIRONA	18.102	3.205	21,51	-516	-2,77
LLEIDA	13.385	1.628	13,85	1.688	14,43
TARRAGONA	18.709	1.247	7,14	-337	-1,77
CATALUÑA	177.660	4.072	2,35	-4.859	-2,66
ALICANTE-ALACANT	37.371	3.351	9,85	420	1,14
CASTELLÓN-CASTELLÓ	12.099	955	8,57	472	4,06
VALENCIA-VALÈNCIA	62.280	2.886	4,86	2.053	3,41
COM. VALENCIANA	111.750	7.192	6,88	2.945	2,71
BADAJOS	31.787	-28	-0,09	1.156	3,77
CÁCERES	12.663	-848	-6,28	120	0,96
EXTREMADURA	44.450	-876	-1,93	1.276	2,96
A CORUÑA	23.027	1.847	8,72	-678	-2,86
LUGO	5.239	497	10,48	350	7,16
OURENSE	5.288	1.197	29,26	581	12,34
PONTEVEDRA	23.409	1.563	7,15	-555	-2,32
GALICIA	56.963	5.104	9,84	-302	-0,53
MADRID	136.645	3.833	2,89	422	0,31
MURCIA	52.409	-3.200	-5,75	-1.258	-2,34
NAVARRA	19.465	1.455	8,08	1.225	6,72
ÁLAVA	10.984	90	0,83	87	0,80
GUIPÚZCOA	18.973	1.970	11,59	875	4,83
VIZCAYA	35.883	3.526	10,90	1.698	4,97
PAÍS VASCO	65.840	5.586	9,27	2.660	4,21
LA RIOJA	7.817	-2.312	-22,83	-16	-0,20
CEUTA	1.827	454	33,07	308	20,28
MELILLA	1.286	213	19,85	103	8,71
EXTRANJERO	908	-45	-4,72	265	41,21
TOTAL	1.217.595	31.857	2,69	18.738	1,56

JUNIO 2011

CONTRATOS POR CC.AA. Y PROVINCIAS. DATOS ACUMULADOS

PROVINCIA AUTONOMÍA	TOTAL	INDEFINIDOS *	% S / TOTAL	TEMPORALES	% S / TOTAL
ALMERÍA	100.504	6.053	6,02	94.451	93,98
CÁDIZ	206.155	9.795	4,75	196.360	95,25
CÓRDOBA	222.915	5.715	2,56	217.200	97,44
GRANADA	181.860	6.197	3,41	175.663	96,59
HUELVA	168.823	4.126	2,44	164.697	97,56
JAÉN	227.515	4.468	1,96	223.047	98,04
MÁLAGA	250.264	16.420	6,56	233.844	93,44
SEVILLA	394.989	18.285	4,63	376.704	95,37
ANDALUCÍA	1.753.025	71.059	4,05	1.681.966	95,95
HUESCA	30.722	2.968	9,66	27.754	90,34
TERUEL	16.145	1.683	10,42	14.462	89,58
ZARAGOZA	146.829	13.774	9,38	133.055	90,62
ARAGÓN	193.696	18.425	9,51	175.271	90,49
ASTURIAS	121.843	9.832	8,07	112.011	91,93
ILLES BALEARS	169.530	20.141	11,88	149.389	88,12
LAS PALMAS	147.565	14.534	9,85	133.031	90,15
STA. CRUZ DE TENERIFE	123.797	12.742	10,29	111.055	89,71
CANARIAS	271.362	27.276	10,05	244.086	89,95
CANTABRIA	72.540	6.354	8,76	66.186	91,24
ALBACETE	52.143	3.853	7,39	48.290	92,61
CIUDAD REAL	59.995	3.951	6,59	56.044	93,41
CUENCA	24.666	1.957	7,93	22.709	92,07
GUADALAJARA	36.748	2.495	6,79	34.253	93,21
TOLEDO	69.816	6.544	9,37	63.272	90,63
CASTILLA LA MANCHA	243.368	18.800	7,72	224.568	92,28
ÁVILA	15.496	1.350	8,71	14.146	91,29
BURGOS	51.198	4.333	8,46	46.865	91,54
LEÓN	46.692	4.978	10,66	41.714	89,34
PALENCIA	23.663	1.721	7,27	21.942	92,73
SALAMANCA	37.096	3.628	9,78	33.468	90,22
SEGOVIA	19.940	1.786	8,96	18.154	91,04
SORIA	11.127	1.054	9,47	10.073	90,53
VALLADOLID	76.783	5.755	7,50	71.028	92,50
ZAMORA	19.313	1.661	8,60	17.652	91,40
CASTILLA Y LEÓN	301.308	26.266	8,72	275.042	91,28
BARCELONA	783.768	94.547	12,06	689.221	87,94
GIRONA	92.879	13.529	14,57	79.350	85,43
LLEIDA	58.365	6.073	10,41	52.292	89,59
TARRAGONA	105.607	11.353	10,75	94.254	89,25
CATALUÑA	1.040.619	125.502	12,06	915.117	87,94
ALICANTE-ALACANT	202.274	20.545	10,16	181.729	89,84
CASTELLÓN-CASTELLÓ	66.165	6.542	9,89	59.623	90,11
VALENCIA-VALENCIA	345.593	29.187	8,45	316.406	91,55
COM. VALENCIANA	614.032	56.274	9,16	557.758	90,84
BADAJOS	154.206	5.416	3,51	148.790	96,49
CÁCERES	63.228	3.521	5,57	59.707	94,43
EXTREMADURA	217.434	8.937	4,11	208.497	95,89
A CORUÑA	135.023	12.737	9,43	122.286	90,57
LUGO	30.287	4.249	14,03	26.038	85,97
OURENSE	26.188	2.590	9,89	23.598	90,11
PONTEVEDRA	126.588	10.217	8,07	116.371	91,93
GALICIA	318.086	29.793	9,37	288.293	90,63
MADRID	829.680	124.742	15,03	704.938	84,97
MURCIA	285.173	22.135	7,76	263.038	92,24
NAVARRA	105.949	7.902	7,46	98.047	92,54
ÁLAVA	57.210	3.779	6,61	53.431	93,39
GUIPÚZCOA	101.825	6.985	6,86	94.840	93,14
VIZCAYA	188.137	12.732	6,77	175.405	93,23
PAÍS VASCO	347.172	23.496	6,77	323.676	93,23
LA RIOJA	43.054	3.695	8,58	39.359	91,42
CEUTA	9.009	789	8,76	8.220	91,24
MELILLA	8.335	810	9,72	7.525	90,28
EXTRANJERO	5.604	328	5,85	5.276	94,15
TOTAL	6.950.819	602.556	8,67	6.348.263	91,33

(*) Incluye contratos convertidos en indefinidos

PRESTACIONES

El número de solicitudes de prestaciones a nivel nacional registradas en el mes de mayo de 2011 ascendió a 799.508, lo que representa un 12,6 % menos que el mismo mes del año anterior.

Las altas tramitadas han sido 752.985 lo que supone una disminución del 12,0 % sobre el mes de mayo de 2010.

El plazo medio de reconocimiento del mes de mayo de 2011 ha sido de 1 día, uno menos que el mismo mes del año anterior.

Los beneficiarios existentes a final del mes fueron 2.740.217 con una disminución respecto al mismo mes del año anterior del 9,8%.

La cobertura del sistema de protección por desempleo durante el mes de mayo de 2011 ha sido del 69,30%, el mismo indicador en mayo de 2010 fue de 78,20%, lo que supone un descenso en la cobertura de 11,4 puntos (1).

Los gastos totales de mayo de 2011 ascendieron a 2.397,5 millones de euros, lo que supone un 9,9% menos que el mismo mes del año anterior.

El gasto medio mensual por beneficiario, sin incluir el subsidio agrario de Andalucía y Extremadura, en el mes de mayo de 2011 ha sido de 899,6 €, lo que supone una disminución sobre el mismo mes del año anterior de 0,3€ (-0,04%).

La cuantía media bruta de la prestación contributiva percibida por beneficiario durante el mes de mayo de 2011 ha sido de 855,2 euros, lo que supone un aumento de 10,4 euros sobre el mismo mes del año anterior (1,2%).

El número de beneficiarios extranjeros del mes de mayo de 2011 fue de 375.428 lo que representa un 17,0% menos que el mismo mes del año anterior. El descenso es superior en los beneficiarios procedentes de países no comunitarios (-19,4%) que en los del entorno comunitario (-10,9%).

En relación con el total de beneficiarios de prestaciones por desempleo, los beneficiarios extranjeros representan el 13,70%.

Los beneficiarios de prestaciones extranjeros suponen, por otro lado, el 61,19% del total de demandantes de empleo extranjeros.

Por último, el gasto de las prestaciones de los beneficiarios extranjeros ha sido de 254,8 millones de euros (un 16,7% menos que en 2010), que en relación con el gasto total de las prestaciones por desempleo supone el 10,6%.

(1) Nuevo indicador de cobertura que responde a la siguiente fórmula:

$$\frac{\text{Total de beneficiarios de prestaciones}}{\text{Paro Reg. SISPE con experiencia laboral} + \text{Benef. de subsidio de eventuales agrarios}}$$

MAYO 2011

SÍNTESIS DE DATOS NACIONALES DE PRESTACIONES POR DESEMPLEO

	2009	2010	INCREMENTO 2010 S/ 2009 (%)	2011	INCREMENTO 2011 S/ 2010 (%)
SOLICITUDES	640.324	914.990	42,9	799.508	-12,6
Prestación Contributiva	427.304	529.789	24,0	457.386	-13,7
Subsidio	167.618	333.990	99,3	280.252	-16,1
Renta Activa de Inserción	16.082	23.064	43,4	33.723	46,2
Subsidio Eventuales Agrarios	29.320	28.147	-4,0	28.147	0,0
ALTAS	712.298	855.883	20,2	752.985	-12,0
Prestación Contributiva	521.078	510.327	-2,1	448.828	-12,1
Subsidio	159.185	309.387	94,4	257.528	-16,8
Renta Activa de Inserción	13.243	17.268	30,4	28.278	63,8
Subsidio Eventuales Agrarios	18.792	18.901	0,6	18.351	-2,9
PLAZO DE RECONOCIMIENTO	6	2	-66,7	1	-50,0
BENEFICIARIOS	2.594.875	3.037.388	17,1	2.740.217	-9,8
Prestación Contributiva	1.612.610	1.439.743	-10,7	1.242.406	-13,7
Subsidio	734.271	1.327.646	80,8	1.175.361	-11,5
Renta Activa de Inserción	92.408	119.507	29,3	179.381	50,1
Subsidio Eventuales Agrarios	155.586	150.492	-3,3	143.069	-4,9
COBERTURAS (*)					
Bruta	73,50	78,20	6,4	69,30	-11,4
CALIDAD					
% de protección Prest. Contributiva	66,08	49,87	-24,5	47,84	-4,1
% de protección Prest. Asistenciales	33,92	50,13	47,8	52,16	4,1
GASTOS (Miles de Euros)	2.589.892	2.660.475	2,7	2.397.474	-9,9
Prestación Contributiva	2.115.796	1.894.675	-10,5	1.672.163	-11,7
Subsidio	368.987	650.135	76,2	586.757	-9,7
Renta Activa de Inserción	39.851	51.447	29,1	77.595	50,8
Subsidio Eventuales Agrarios	65.258	64.218	-1,6	60.959	-5,1
GASTO MEDIO POR BENEFICIARIO, INCLUIDAS LAS COTIZACIONES A LA S. SOCIAL (euros/mes)	1.035,9	899,3	-13,2	899,6	0,04
CUANTÍA MEDIA POR BENEFICIARIO PRESTACION CONTRIBUTIVA (euros/mes)	834,11	844,81	1,3	855,22	1,2

Fuente: Datos provisionales del Servicio Público de Empleo Estatal

Notas:

Gastos contabilizados en el mes de junio y devengados en el mes de mayo.

Los gastos incluyen las cotizaciones a la Seguridad Social

Los gastos de subsidio por desempleo incluyen los de Renta Agraria

En los gastos medios por beneficiario no se incluyen los gastos del subsidio para trabajadores eventuales agrarios (REASS)

Las cuantías medias de prestación contributiva percibidas por beneficiario no incluyen las cotizaciones a la S. Social y corresponden a la cuantía bruta reconocida por mes (30 días de prestación).

La cuantía media de las prestaciones asistenciales (subsídios, renta agraria y renta activa de inserción), es del 80% del IPREM= 426,00 euros (14,20€ x 30 días)

Beneficiarios, altas y solicitudes del mes de mayo.

En el % de protección no se incluyen los beneficiarios del subsidio REASS. En prestación asistencial se incluye la RAI.

(*) Nuevo indicador de cobertura.

SÍNTESIS DE DATOS NACIONALES DE PRESTACIONES DE DESEMPLEO

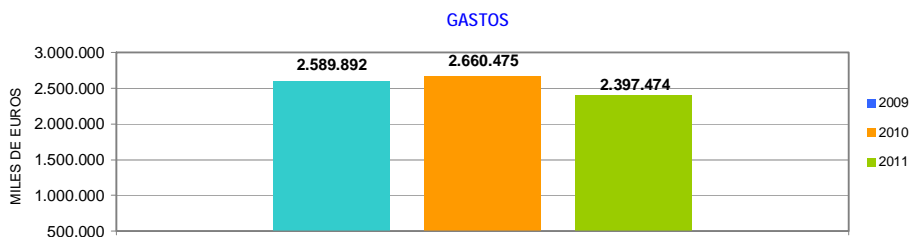
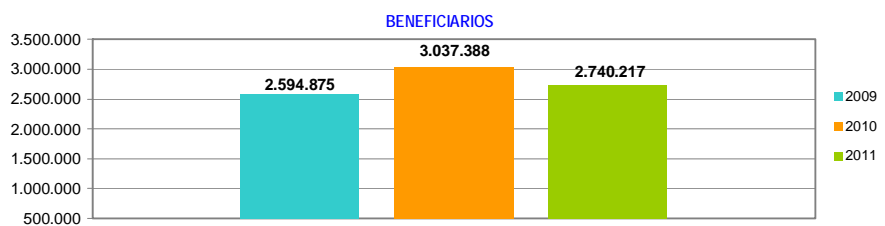
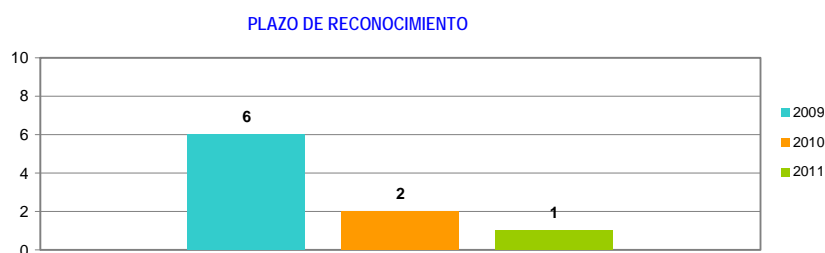
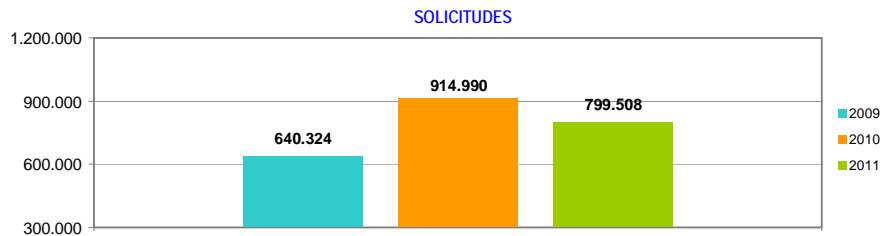

DEMANDANTES DE EMPLEO, PARO REGISTRADO, CONTRATOS Y PRESTACIONES

MAYO 2011

SOLICITUDES, ALTAS Y PLAZO DE RECONOCIMIENTO POR PROVINCIAS

Provincias	Solicitudes					Altas					Plazo de Reconocimiento (días)
	Prestación Contributiva	Subsidio	Renta Activa de Inserción	Subsidio Eventuales Agrarios	Total	Prestación Contributiva	Subsidio	Renta Activa de Inserción	Subsidio Eventuales Agrarios	Total	
Álava	5.504	1.090	74		6.668	5.385	935	55		6.375	0
Albacete	3.128	2.385	367		5.880	2.873	2.216	316		5.405	2
Alicante	14.210	12.088	2.208		28.506	13.640	10.771	1.806		26.217	2
Almería	5.968	6.052	789	767	13.576	5.639	5.670	625	418	12.352	1
Ávila	783	803	108		1.694	769	784	102		1.655	0
Badajoz	5.110	6.869	979	2.589	15.547	4.667	6.351	853	1.346	13.217	1
Illes Balears	6.899	5.711	448		13.058	6.818	5.554	381		12.753	3
Barcelona	61.730	30.813	2.821		95.364	63.164	26.358	2.013		91.535	0
Burgos	6.463	1.365	152		7.980	6.441	1.239	118		7.798	1
Cáceres	3.233	3.383	317	1.318	8.251	3.062	3.077	248	767	7.154	1
Cádiz	9.604	11.396	2.150	1.628	24.778	9.302	11.824	2.053	1.006	24.185	3
Castellón	9.859	5.123	396		15.378	9.821	4.690	284		14.795	3
Ciudad Real	3.393	3.067	404		6.864	3.306	2.986	348		6.640	0
Córdoba	6.147	7.070	806	5.158	19.181	5.503	6.638	719	3.453	16.313	2
A Coruña	8.932	4.777	671		14.380	9.024	4.485	580		14.089	0
Cuenca	1.316	1.007	113		2.436	1.326	1.010	97		2.433	1
Girona	6.288	4.174	327		10.789	6.061	3.851	236		10.148	2
Granada	6.109	7.786	1.025	2.833	17.753	5.720	7.246	908	1.987	15.861	1
Guadalajara	2.127	1.536	111		3.774	2.075	1.428	85		3.588	0
Guipuzcoa	17.240	2.168	170		19.578	17.250	1.976	133		19.359	1
Huelva	4.668	4.998	566	1.229	11.461	4.926	4.682	499	675	10.782	1
Huesca	1.736	909	76		2.721	1.683	744	53		2.480	0
Jaén	5.906	6.669	617	4.767	17.959	5.742	5.975	555	3.345	15.617	0
León	3.569	1.870	223		5.662	3.419	1.733	198		5.350	4
Lleida	3.399	1.925	164		5.488	3.206	1.715	128		5.049	1
La Rioja	4.826	1.330	106		6.262	4.712	1.185	90		5.987	1
Lugo	2.076	1.137	111		3.324	2.082	1.114	120		3.316	0
Madrid	45.708	23.721	2.132		71.561	43.588	20.647	1.733		65.968	3
Málaga	10.321	11.905	1.668	1.931	25.825	10.153	11.312	1.609	1.394	24.468	1
Murcia	27.850	12.402	1.525		41.777	26.962	11.213	1.077		39.252	1
Navarra	11.158	2.756	217		14.131	10.953	2.516	178		13.647	0
Ourense	1.796	1.326	176		3.298	1.762	1.297	162		3.221	0
Asturias	8.710	4.420	608		13.738	8.642	4.262	537		13.441	0
Palencia	1.057	655	96		1.808	1.060	613	85		1.758	0
Las Palmas	9.925	9.833	1.691		21.449	12.146	9.059	1.584		22.789	1
Pontevedra	11.877	6.112	703		18.692	11.869	5.990	591		18.450	0
Salamanca	2.404	1.540	209		4.153	2.352	1.484	186		4.022	1
S.C. Tenerife	7.085	7.906	1.261		16.252	7.119	7.256	1.027		15.402	3
Cantabria	7.142	2.393	299		9.834	6.970	2.339	256		9.565	1
Segovia	1.238	518	43		1.799	1.233	513	40		1.786	0
Sevilla	15.828	16.814	2.035	5.927	40.604	15.071	15.622	1.846	3.960	36.499	2
Soria	2.002	347	52		2.401	1.980	337	40		2.357	1
Tarragona	9.693	5.352	529		15.574	9.298	4.915	386		14.599	2
Teruel	1.049	559	42		1.650	1.031	500	39		1.570	0
Toledo	6.008	4.193	434		10.635	5.733	3.852	338		9.923	1
Valencia	30.973	17.504	2.009		50.486	29.653	16.376	1.692		47.721	4
Valladolid	5.996	1.996	347		8.339	5.991	1.821	272		8.084	0
Vizcaya	17.478	3.296	271		21.045	16.766	2.990	213		19.969	1
Zamora	858	692	108		1.658	810	675	92		1.577	0
Zaragoza	10.401	4.482	564		15.447	9.522	3.831	431		13.784	2
Ceuta	293	1.242	114		1.649	282	1.117	84		1.483	2
Melilla	313	787	291		1.391	266	754	177		1.197	1
TOTAL	457.386	280.252	33.723	28.147	799.508	448.828	257.528	28.278	18.351	752.985	1

Solicitudes, altas y plazo de reconocimiento del mes de mayo.

PLAZO DE RECONOCIMIENTO



SOLICITUDES, ALTAS Y PLAZO DE RECONOCIMIENTO POR COMUNIDADES AUTÓNOMAS

Comunidades Autónomas	Solicitudes					Altas					Plazo de Reconocimiento (días)
	Prestación Contributiva	Subsidio	Renta Activa de Inserción	Subsidio Eventuales Agrarios	Total	Prestación Contributiva	Subsidio	Renta Activa de Inserción	Subsidio Eventuales Agrarios	Total	
Andalucía	64.551	72.690	9.656	24.240	171.137	62.056	68.969	8.814	16.238	156.077	2
Aragón	13.186	5.950	682		19.818	12.236	5.075	523		17.834	1
Asturias	8.710	4.420	608		13.738	8.642	4.262	537		13.441	0
Illes Balears	6.899	5.711	448		13.058	6.818	5.554	381		12.753	3
Canarias	17.010	17.739	2.952		37.701	19.265	16.315	2.611		38.191	2
Cantabria	7.142	2.393	299		9.834	6.970	2.339	256		9.565	1
Castilla-La Mancl	15.972	12.188	1.429		29.589	15.313	11.492	1.184		27.989	1
Castilla-León	24.370	9.786	1.338		35.494	24.055	9.199	1.133		34.387	1
Cataluña	81.110	42.264	3.841		127.215	81.729	36.839	2.763		121.331	1
C. Valenciana	55.042	34.715	4.613		94.370	53.114	31.837	3.782		88.733	3
Extremadura	8.343	10.252	1.296	3.907	23.798	7.729	9.428	1.101	2.113	20.371	1
Galicia	24.681	13.352	1.661		39.694	24.737	12.886	1.453		39.076	0
Madrid	45.708	23.721	2.132		71.561	43.588	20.647	1.733		65.968	3
Murcia	27.850	12.402	1.525		41.777	26.962	11.213	1.077		39.252	1
Navarra	11.158	2.756	217		14.131	10.953	2.516	178		13.647	0
Pais Vasco	40.222	6.554	515		47.291	39.401	5.901	401		45.703	1
La Rioja	4.826	1.330	106		6.262	4.712	1.185	90		5.987	1
Ceuta	293	1.242	114		1.649	282	1.117	84		1.483	2
Melilla	313	787	291		1.391	266	754	177		1.197	1
TOTAL	457.386	280.252	33.723	28.147	799.508	448.828	257.528	28.278	18.351	752.985	1

Notas informativas:

Solicitudes y altas del mes de mayo.

El dato de solicitudes indica el número de expedientes de prestaciones recibidas.

El dato de altas indica el número de expedientes reconocidos, tanto inicialmente como por reanudación de las prestaciones, sin incluir las altas tras las prórrogas del subsidio y en el caso de RAI, indica el dato de participantes en el programa.

El plazo de reconocimiento indica el número de días que median entre la fecha de solicitud y la fecha de resolución.

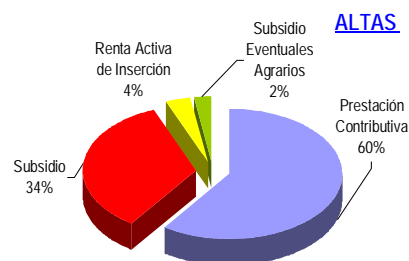
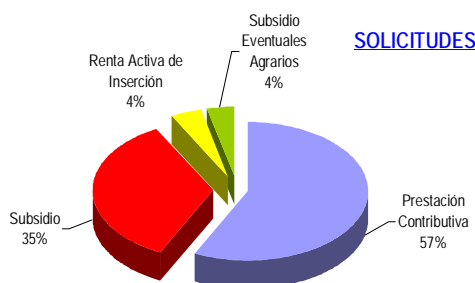

días

PLAZO DE RECONOCIMIENTO

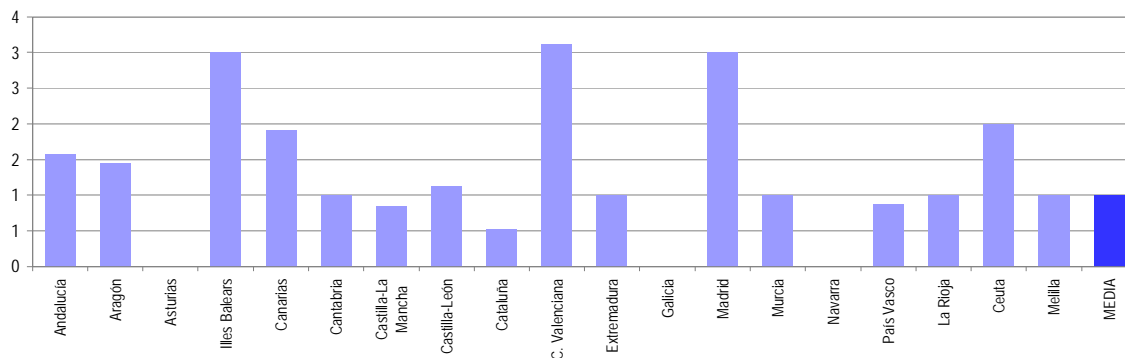

MAYO 2011

BENEFICIARIOS DE PRESTACIONES POR DESEMPLEO

Provincias	Beneficiarios				
	Prestación Contributiva	Subsidio	Renta Activa de Inserción	Subsidio Eventuales Agrarios (1)	Total
Álava	7.104	4.436	216		11.756
Albacete	10.573	12.044	2.232		24.849
Alicante	46.854	55.654	13.167		115.675
Almería	19.481	25.325	4.310	4.004	53.120
Ávila	3.909	4.015	615		8.539
Badajoz	15.581	28.534	5.793	12.151	62.059
Illes Balears	25.622	22.668	2.327		50.617
Barcelona	168.643	127.766	10.361		306.770
Burgos	9.188	6.202	774		16.164
Cáceres	9.747	14.177	1.885	7.485	33.294
Cádiz	29.385	46.349	14.506	10.024	100.264
Castellón	19.733	19.434	1.390		40.557
Ciudad Real	12.870	15.580	2.195		30.645
Córdoba	17.956	29.867	4.607	22.372	74.802
A Coruña	29.948	22.732	3.672		56.352
Cuenca	4.813	5.238	630		10.681
Girona	20.376	18.215	1.113		39.704
Granada	20.976	33.758	5.290	14.881	74.905
Guadalajara	7.289	6.064	434		13.787
Guipuzcoa	15.137	9.182	754		25.073
Huelva	13.246	18.931	3.090	9.150	44.417
Huesca	5.762	3.289	290		9.341
Jaén	15.021	24.999	3.641	18.194	61.855
León	12.280	9.616	1.305		23.201
Lleida	11.569	8.452	695		20.716
La Rioja	8.101	5.392	596		14.089
Lugo	7.291	5.716	856		13.863
Madrid	177.136	101.280	9.901		288.317
Málaga	41.193	55.149	11.087	10.738	118.167
Murcia	39.387	35.530	6.793		81.710
Navarra	15.149	10.680	920		26.749
Ourense	6.878	7.522	1.237		15.637
Asturias	25.825	23.354	3.010		52.189
Palencia	3.651	2.757	484		6.892
Las Palmas	33.483	42.114	10.886		86.483
Pontevedra	29.108	24.219	3.872		57.199
Salamanca	7.951	6.907	1.422		16.280
S.C.Tenerife	31.221	37.770	7.147		76.138
Cantabria	14.269	10.502	1.586		26.357
Segovia	3.554	2.255	202		6.011
Sevilla	46.744	70.649	12.696	34.070	164.159
Soria	1.821	1.309	177		3.307
Tarragona	23.509	20.990	2.194		46.693
Teruel	3.296	2.655	194		6.145
Toledo	20.829	20.288	2.272		43.389
Valencia	78.350	65.873	9.757		153.980
Valladolid	13.141	8.227	1.670		23.038
Vizcaya	25.550	15.180	1.093		41.823
Zamora	4.063	3.362	612		8.037
Zaragoza	25.596	17.482	2.221		45.299
Ceuta	1.150	3.612	449		5.211
Melilla	1.097	2.060	755		3.912
TOTAL	1.242.406	1.175.361	179.381	143.069	2.740.217

Beneficiarios del mes de mayo.

(1) Datos provisionales

BENEFICIARIOS DE PRESTACIONES POR DESEMPLEO

Comunidades Autónomas	Beneficiarios				Total
	Prestación Contributiva	Subsidio	Renta Activa de Inserción	Subsidio Eventuales Agrarios	
Andalucía	204.002	305.027	59.227	123.433	691.689
Aragón	34.654	23.426	2.705		60.785
Asturias	25.825	23.354	3.010		52.189
Illes Balears	25.622	22.668	2.327		50.617
Canarias	64.704	79.884	18.033		162.621
Cantabria	14.269	10.502	1.586		26.357
Castilla-La Mancha	56.374	59.214	7.763		123.351
Castilla-León	59.558	44.650	7.261		111.469
Cataluña	224.097	175.423	14.363		413.883
C. Valenciana	144.937	140.961	24.314		310.212
Extremadura	25.328	42.711	7.678	19.636	95.353
Galicia	73.225	60.189	9.637		143.051
Madrid	177.136	101.280	9.901		288.317
Murcia	39.387	35.530	6.793		81.710
Navarra	15.149	10.680	920		26.749
País Vasco	47.791	28.798	2.063		78.652
La Rioja	8.101	5.392	596		14.089
Ceuta	1.150	3.612	449		5.211
Melilla	1.097	2.060	755		3.912
TOTAL	1.242.406	1.175.361	179.381	143.069	2.740.217

DISTRIBUCION DE BENEFICIARIOS

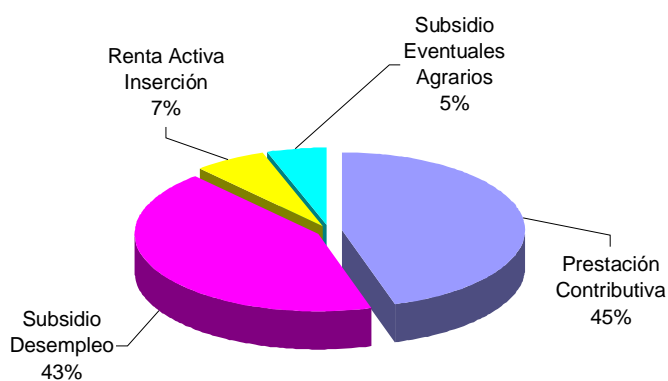

GASTOS DE PRESTACIONES POR DESEMPLEO POR PROVINCIAS

PROVINCIAS	Gastos de Prestaciones (miles de euros)					Cuantía media prestación contributiva percibida por beneficiario (euros/mes)
	Total	Prestación Contributiva	Subsidio Desempleo	Renta Activa Inserción	Subsidio Eventuales Agrarios	
Álava	13.753	11.205	2.451	97		937,0
Albacete	20.280	13.391	5.930	959		831,1
Alicante	92.505	58.301	28.565	5.639		802,4
Almería	38.077	22.407	12.047	1.889	1.734	803,2
Ávila	7.097	4.807	2.022	268		792,1
Badajoz	38.845	18.399	13.020	2.475	4.951	767,5
Illes Balears	48.347	35.249	12.078	1.020		855,5
Barcelona	320.135	250.740	65.002	4.393		935,2
Burgos	17.188	13.560	3.281	347		891,2
Cáceres	22.070	11.462	6.738	791	3.079	758,6
Cádiz	70.488	37.449	22.515	6.283	4.241	821,6
Castellon de la Plana	37.631	27.111	9.920	600		857,5
Ciudad Real	24.184	15.769	7.478	937		800,8
Córdoba	48.603	22.885	14.045	2.011	9.662	827,8
A Coruña	52.056	38.357	12.086	1.613		833,6
Cuenca	8.537	5.721	2.542	274		778,0
Girona	37.263	27.627	9.154	482		856,0
Granada	51.712	26.837	15.856	2.277	6.742	844,5
Guadalajara	13.149	10.020	2.941	188		878,4
Gulpúzcoa	30.838	25.481	5.024	333		967,4
Huelva	29.847	16.462	8.631	1.327	3.427	855,1
Huesca	9.409	7.601	1.684	124		838,7
Jaén	40.524	19.830	11.359	1.559	7.776	828,9
León	22.464	16.723	5.186	555		868,5
Lleida	19.194	14.707	4.176	311		815,7
La Rioja	14.407	11.357	2.799	251		873,3
Lugo	12.194	8.838	2.991	365		782,1
Madrid	301.935	245.664	51.914	4.357		877,5
Málaga	88.445	51.833	26.933	4.803	4.876	810,5
Murcia	71.747	50.814	17.956	2.977		810,2
Navarra	29.434	23.449	5.588	397		943,4
Ourense	13.133	8.533	4.051	549		793,2
Asturias	49.285	35.693	12.311	1.281		871,0
Palencia	6.434	4.775	1.450	209		835,1
Las Palmas	64.981	39.945	20.357	4.679		802,6
Pontevedra	51.494	37.273	12.547	1.674		821,1
Salamanca	13.818	9.672	3.541	605		788,4
Sta.Cruz Tenerife	57.341	35.639	18.585	3.117		761,3
Cantabria	25.655	19.566	5.399	690		853,7
Segovia	5.725	4.509	1.126	90		797,4
Sevilla	113.734	60.437	33.356	5.470	14.471	818,6
Soria	3.315	2.566	675	74		830,5
Tarragona	43.478	32.167	10.380	931		877,7
Teruel	5.880	4.431	1.366	83		831,7
Toledo	37.271	26.214	10.058	999		814,0
Valencia	143.270	105.004	33.969	4.297		846,0
Valladolid	22.489	17.571	4.200	718		840,4
Vizcaya	49.024	40.238	8.296	490		937,4
Zamora	6.961	4.979	1.724	258		799,7
Zaragoza	45.927	36.025	8.920	982		881,3
Ceuta	3.272	1.491	1.591	190		858,5
Melilla	2.629	1.379	943	307		830,4
TOTAL NACIONAL	2.397.474	1.672.163	586.757	77.595	60.959	855,2

Fuente: Datos provisionales del Servicio Público de Empleo Estatal

Notas:

Gastos contabilizados en el mes de junio y devengados en el mes de mayo.

Los gastos incluyen las cotizaciones a la Seguridad Social

Los gastos de subsidio por desempleo incluyen los de Renta Agraria

Las cuantías medias de prestación contributiva percibidas por beneficiario no incluyen las cotizaciones a la S. Social y corresponden a la cuantía bruta reconocida por mes (30 días de prestación)

La cuantía media de las prestaciones asistenciales (subsídios, renta agraria y renta activa de inserción), es del 80% del IPREM= 426,00euros (14,20€x 30 días)

CUANTÍA MEDIA PRESTACIÓN CONTRIBUTIVA POR BENEFICIARIO

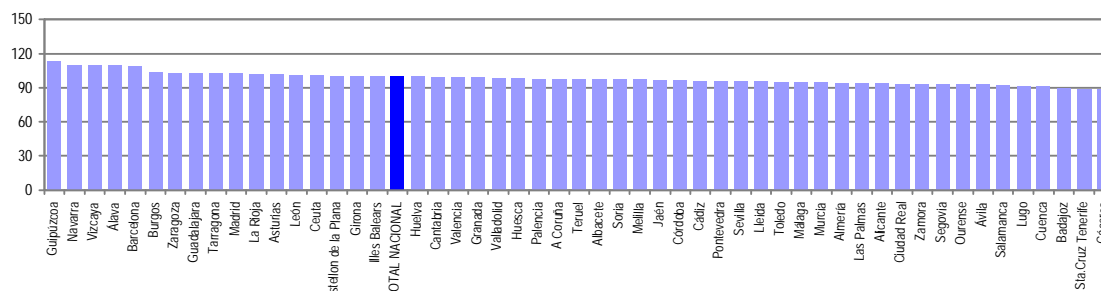

Notas: Valores nacionales = Índice 100

GASTOS DE PRESTACIONES POR DESEMPLEO CC. AA

CC.AA.	Gastos de Prestaciones (miles de euros)					Cuantía media prestación contributiva percibida por beneficiario (euros/mes)
	Total	Prestación Contributiva	Subsidio Desempleo	Renta Activa Inserción	Subsidio Eventuales Agrarios	
Andalucía	481.430	258.140	144.742	25.619	52.929	822,5
Aragón	61.216	48.057	11.970	1.189		869,5
Asturias	49.285	35.693	12.311	1.281		871,0
Illes Balears	48.347	35.249	12.078	1.020		855,5
Canarias	122.322	75.584	38.942	7.796		782,7
Cantabria	25.655	19.566	5.399	690		853,7
Castilla-La Mancha	103.421	71.115	28.949	3.357		819,4
Castilla-León	105.491	79.162	23.205	3.124		837,9
Cataluña	420.070	325.241	88.712	6.117		915,8
C. Valenciana	273.406	190.416	72.454	10.536		833,5
Extremadura	60.915	29.861	19.758	3.266	8.030	764,1
Galicia	128.877	93.001	31.675	4.201		819,7
Madrid	301.935	245.664	51.914	4.357		877,5
Murcia	71.747	50.814	17.956	2.977		810,2
Navarra	29.434	23.449	5.588	397		943,4
Pais Vasco	93.615	76.924	15.771	920		946,8
La Rioja	14.407	11.357	2.799	251		873,3
Ceuta	3.272	1.491	1.591	190		858,5
Melilla	2.629	1.379	943	307		830,4
TOTAL NACIONAL	2.397.474	1.672.163	586.757	77.595	60.959	855,2

Fuente: Datos provisionales del Servicio Público de Empleo Estatal

Notas:

Gastos contabilizados en el mes de junio y devengados en el mes de mayo.

Los gastos incluyen las cotizaciones a la Seguridad Social

Los gastos de subsidio por desempleo incluyen los de Renta Agraria

Las cuantías medias de prestación contributiva percibidas por beneficiario no incluyen las cotizaciones a la S. Social y corresponden a la cuantía bruta reconocida por mes (30 días de prestación).

La cuantía media de las prestaciones asistenciales (subsidijs, renta agraria y renta activa de inserción), es del 80% del IPREM= 426,00euros (14,20€ x 30 días)

TOTAL NACIONAL DE GASTOS DE PRESTACIONES DE DESEMPLEO

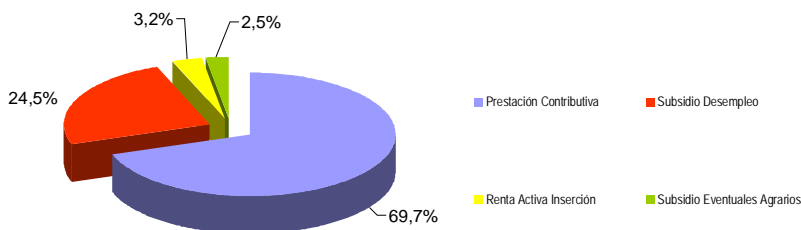

CUANTÍA MEDIA PRESTACIÓN CONTRIBUTIVA POR BENEFICIARIO

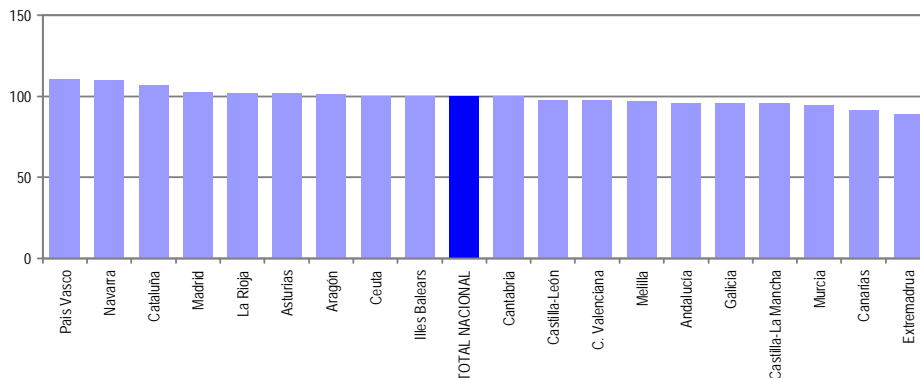

Notas: Valores nacionales = Índice 100

MAYO 2011

SÍNTESIS DE DATOS NACIONALES DE BENEFICIARIOS DE PRESTACIONES POR DESEMPLEO EXTRANJEROS

	2009	2010	INCREMENTO 2010 S/ 2009 (%)	2011	INCREMENTO 2011 S/ 2010 (%)
Nº DE BENEFICIARIOS	353.747	452.399	27,9	375.428	-17,0
Prestación Contributiva	241.260	184.573	-23,5	152.053	-17,6
Subsidio	104.777	254.972	143,3	198.413	-22,2
Renta Activa de Inserción	5.693	10.560	85,5	22.653	114,5
Subsidio Eventuales Agrarios	2.017	2.294	13,7	2.309	0,7
ENTORNO COMUNITARIO	98.169	126.418	28,8	112.687	-10,9
ENTORNO NO COMUNITARIO	255.578	325.981	27,5	262.741	-19,4
% SOBRE TOTAL BENEFICIARIOS	13,64	14,89	9,2	13,70	-8,0
Prestación Contributiva	14,98	12,82	-14,4	12,24	-4,5
Subsidio	14,27	19,20	34,6	16,88	-12,1
Renta Activa de Inserción	6,16	8,84	43,4	12,63	42,9
Subsidio Eventuales Agrarios	1,30	1,52	17,6	1,61	5,9
% BENEFICIARIOS s/DEMANDANTES DE EMPLEO EXTRANJEROS	71,83	75,79	5,5	61,19	-19,3
GASTO (Miles de Euros) (1)	298.355	305.823	2,5	254.795	-16,7
Prestación Contributiva	247.533	191.892	-22,5	156.951	-18,2
Subsidio	47.717	108.778	128,0	87.855	-19,2
Renta Activa de Inserción	2.238	4.152	85,5	8.980	116,3
Subsidio Eventuales Agrarios	867	1.001	15,5	1.009	0,8
% S/GASTO TOTAL PRESTACIONES	11,5	11,5	0,0	10,6	-7,8

(1) Datos estimados.

Fuente: Datos provisionales del Servicio Público de Empleo Estatal correspondientes al mes de mayo de cada año.

Notas:

En el entorno comunitario se incluyen los países de la UE, inclusive los de régimen transitorio, los del Espacio Económico Europeo (Liechtenstein, Islandia y Noruega) y la Confederación Suiza.

SÍNTESIS DE DATOS NACIONALES DE BENEFICIARIOS DE PRESTACIONES POR DESEMPLEO EXTRANJEROS

Nº DE BENEFICIARIOS

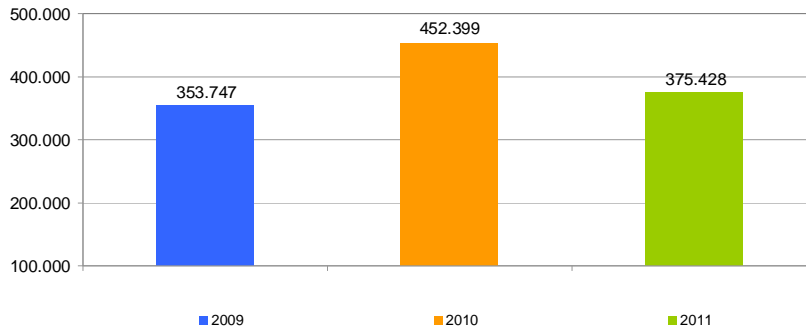

% s/ TOTAL BENEFICIARIOS

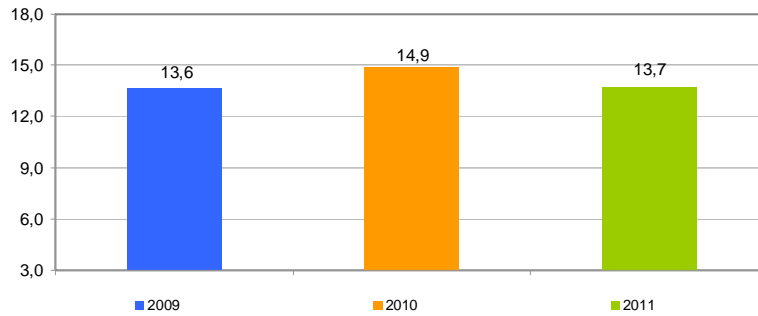

% BENEFICIARIOS s/ DEMANDANTES EMPLEO EXTRANJEROS

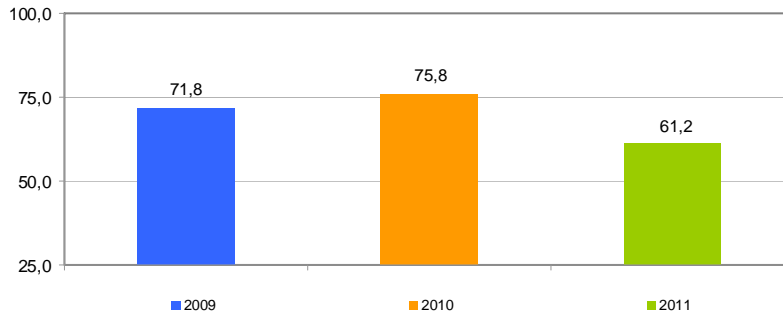

SÍNTESIS DE DATOS NACIONALES DE BENEFICIARIOS DE PRESTACIONES POR DESEMPELO EXTRANJEROS

EVOLUCIÓN DEL GASTO DE BENEFICIARIOS EXTRANJEROS

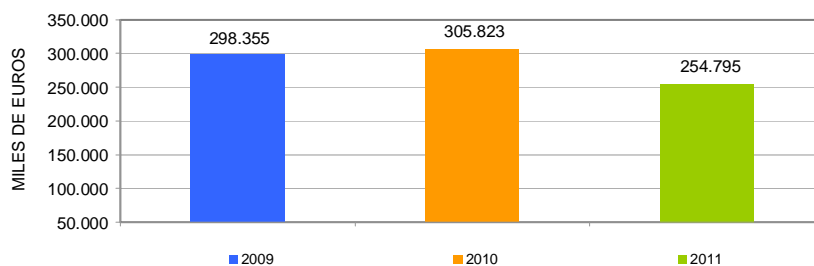

DISTRIBUCIÓN DEL GASTO DE BENEFICIARIOS EXTRANJEROS POR TIPO DE PRESTACIÓN (%)

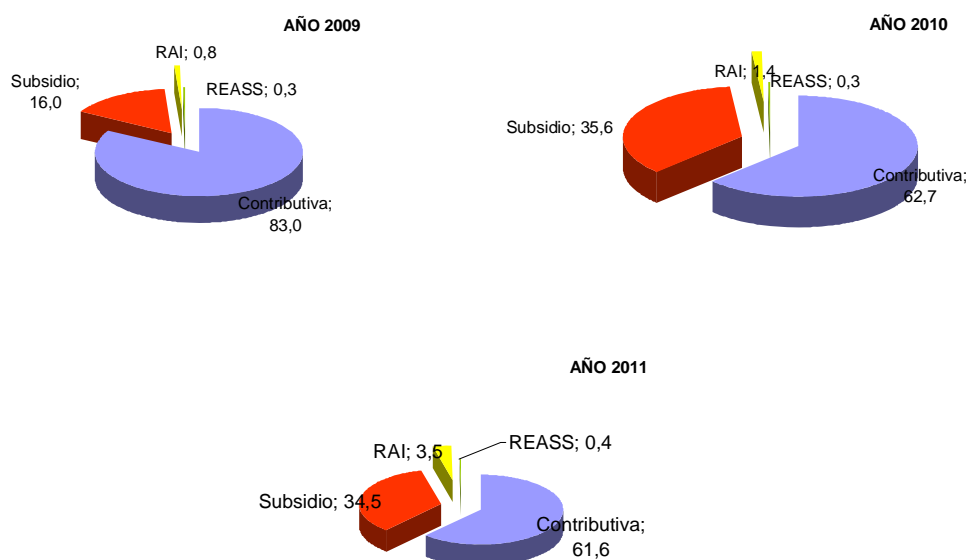

EVOLUCIÓN % GASTO BENEFICIARIOS EXTRANJEROS s/GASTO TOTAL EN PRESTACIONES

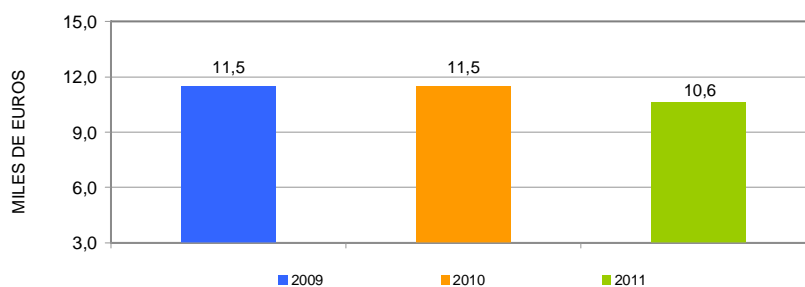

DISTRIBUCIÓN DE LOS BENEFICIARIOS EXTRANJEROS POR PROVINCIAS

	Beneficiarios extranjeros			
	Total	Países comunitarios	Países no comunitarios	%
Álava	1.950	363	1.587	0,52
Albacete	2.819	1.054	1.765	0,75
Alicante	17.797	5.691	12.106	4,74
Almería	13.239	4.942	8.297	3,53
Ávila	1.468	469	999	0,39
Badajoz	1.451	758	693	0,39
Illes Balears	10.884	3.274	7.610	2,90
Barcelona	62.205	9.009	53.196	16,57
Burgos	2.579	1.396	1.183	0,69
Cáceres	1.635	298	1.337	0,44
Cádiz	2.701	887	1.814	0,72
Castellon de la Plana	10.996	6.085	4.911	2,93
Ciudad Real	4.049	2.185	1.864	1,08
Córdoba	1.635	639	996	0,44
A Coruña	2.460	762	1.698	0,66
Cuenca	2.475	1.419	1.056	0,66
Girona	11.201	2.143	9.058	2,98
Granada	4.757	1.603	3.154	1,27
Guadalajara	3.517	1.597	1.920	0,94
Guipúzcoa	2.683	793	1.890	0,72
Huelva	3.274	2.024	1.250	0,87
Huesca	1.920	891	1.029	0,51
Jaén	1.966	398	1.568	0,52
León	1.899	800	1.099	0,51
Lleida	6.503	2.155	4.348	1,73
La Rioja	3.325	1.153	2.172	0,89
Lugo	1.117	401	716	0,30
Madrid	61.581	17.799	43.782	16,40
Málaga	13.321	4.164	9.157	3,55
Murcia	15.985	2.147	13.838	4,26
Navarra	4.841	1.365	3.476	1,29
Ourense	1.102	690	412	0,29
Asturias	3.213	1.134	2.079	0,86
Palencia	531	203	328	0,14
Las Palmas	9.652	2.993	6.659	2,57
Pontevedra	3.099	1.237	1.862	0,83
Salamanca	1.203	472	731	0,32
Sta.Cruz Tenerife	8.013	2.988	5.025	2,13
Cantabria	2.610	726	1.884	0,70
Segovia	1.678	953	725	0,45
Sevilla	4.843	1.310	3.533	1,29
Soria	797	278	519	0,21
Tarragona	11.878	3.277	8.601	3,16
Teruel	1.752	770	982	0,47
Toledo	7.405	3.095	4.310	1,97
Valencia	21.007	7.099	13.908	5,60
Valladolid	2.233	1.175	1.058	0,60
Vizcaya	3.460	754	2.706	0,92
Zamora	641	419	222	0,17
Zaragoza	10.448	4.430	6.018	2,78
Ceuta	685	8	677	0,18
Meiella	945	12	933	0,25
TOTAL NACIONAL	375.428	112.687	262.741	100,00

DISTRIBUCIÓN DE LOS BENEFICIARIOS EXTRANJEROS POR COMUNIDADES AUTÓNOMAS

	TOTAL				COMUNITARIOS				NO COMUNITARIOS						
	Prestaciones R.D.Leg. 1/94		REASS	RAI	Total	Prestaciones R.D.Leg. 1/94		REASS	RAI	Total	Prestaciones R.D.Leg. 1/94		REASS	RAI	Total
	Contrib.	Subsidio				Contrib.	Subsidio				Contrib.	Subsidio			
			Contrib.	Subsidio	Contrib.			Subsidio							
Andalucía	15.815	24.140	1.411	4.370	45.736	6.612	7.768	116	1.471	15.967	9.203	16.372	1.295	2.899	29.769
Aragón	5.640	7.796	0	684	14.120	2.672	3.182	0	237	6.091	2.968	4.614	0	447	8.029
Asturias	1.298	1.666	0	249	3.213	540	502	0	92	1.134	758	1.164	0	157	2.079
Illes Balears	4.507	5.851	0	526	10.884	1.590	1.487	0	197	3.274	2.917	4.364	0	329	7.610
Canarias	7.442	8.363	0	1.860	17.665	3.026	2.327	0	628	5.981	4.416	6.036	0	1.232	11.684
Cantabria	1.037	1.423	0	150	2.610	352	331	0	43	726	685	1.092	0	107	1.884
Castilla-La Manch	7.096	12.214	0	955	20.265	3.517	5.462	0	371	9.350	3.579	6.752	0	584	10.915
Castilla-León	5.274	6.871	0	884	13.029	2.689	3.039	0	437	6.165	2.585	3.832	0	447	6.864
Cataluña	37.653	49.880	0	4.254	91.787	9.518	6.627	0	439	16.584	28.135	43.253	0	3.815	75.203
C. Valenciana	17.872	28.109	0	3.819	49.800	7.385	10.186	0	1.304	18.875	10.487	17.923	0	2.515	30.925
Extremadura	726	1.117	898	345	3.086	356	505	17	178	1.056	370	612	881	167	2.030
Galicia	3.307	3.720	0	751	7.778	1.434	1.329	0	327	3.090	1.873	2.391	0	424	4.688
Madrid	29.520	29.709	0	2.352	61.581	9.386	7.828	0	585	17.799	20.134	21.881	0	1.767	43.782
Murcia	7.424	7.950	0	611	15.985	859	1.062	0	226	2.147	6.565	6.888	0	385	13.838
Navarra	1.998	2.653	0	190	4.841	708	588	0	69	1.365	1.290	2.065	0	121	3.476
País Vasco	3.654	4.196	0	243	8.093	1.159	685	0	66	1.910	2.495	3.511	0	177	6.183
La Rioja	1.480	1.688	0	157	3.325	629	477	0	47	1.153	851	1.211	0	110	2.172
Ceuta	114	511	0	60	685	2	6	0	0	8	112	505	0	60	677
Melilla	196	556	0	193	945	2	5	0	5	12	194	551	0	188	933
TOTAL	152.053	198.413	2.309	22.653	375.428	52.436	53.396	133	6.722	112.687	99.617	145.017	2.176	15.931	262.741

BENEFICIARIOS EXTRANJEROS COMUNITARIOS (%)

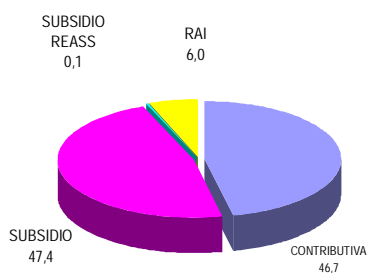

BENEFICIARIOS EXTRANJEROS NO COMUNITARIOS (%)

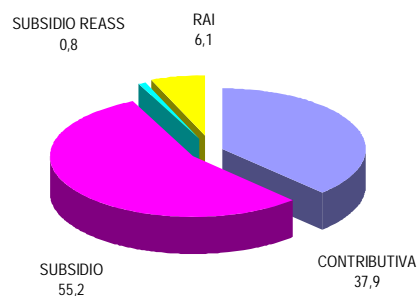

MAYO 2011

RELACIÓN DE LOS 60 PAÍSES CON MAYOR PROPORCIÓN DE BENEFICIARIOS DE PRESTACIONES POR DESEMPLEO EXTRANJEROS DEL TOTAL DE PAÍSES

	Beneficiarios extranjeros	% s/Total de beneficiarios extranjeros
MARRUECOS	84.108	22,40
RUMANIA	56.537	15,06
ECUADOR	39.922	10,63
COLOMBIA	23.804	6,34
BULGARIA	12.125	3,23
PERÚ	10.601	2,82
ITALIA	10.267	2,74
BOLIVIA	10.230	2,73
PORTUGAL	10.007	2,67
ARGENTINA	8.185	2,18
UCRANIA	8.094	2,16
DOMINICANA, REPÚBLICA	6.639	1,77
ARGELIA	5.871	1,56
PAKISTÁN	5.423	1,44
POLONIA	5.344	1,42
SENEGAL	5.059	1,35
CUBA	4.317	1,15
BRASIL	4.296	1,14
ALEMANIA	3.873	1,03
REINO UNIDO	3.738	1,00
FRANCIA	3.680	0,98
NIGERIA	3.627	0,97
URUGUAY	3.297	0,88
VENEZUELA	3.197	0,85
RUSIA, FEDERACION DE	3.123	0,83
CHILE	2.627	0,70
GAMBIA	2.486	0,66
MALÍ	2.471	0,66
CHINA	2.342	0,62
GHANA	2.320	0,62
PARAGUAY	1.977	0,53
LITUANIA	1.766	0,47
MAURITANIA	1.676	0,45
MOLDAVIA, REPÚBLICA DE	1.466	0,39
GUINEA	1.329	0,35
INDIA	1.217	0,32
FILIPINAS	1.050	0,28
HOLANDA - PAISES BAJOS	1.022	0,27
ARMENIA	1.004	0,27
BÉLGICA	883	0,24
HONDURAS	760	0,20
MÉJICO	690	0,18
GEORGIA	688	0,18
GUINEA ECUATORIAL	644	0,17
BANGLADESH	597	0,16
GUINEA BISSAU	582	0,16
CAMERÚN	566	0,15
CHECA, REPÚBLICA	497	0,13
ESLOVAQUIA	486	0,13
SUECIA	432	0,12
ESTADOS UNIDOS	376	0,10
HUNGRÍA	374	0,10
COSTA DE MARFIL	286	0,08
CONGO	269	0,07
CABO VERDE	268	0,07
AUSTRIA	255	0,07
IRLANDA	253	0,07
EGIPTO	233	0,06
NICARAGUA	229	0,06
ANGOLA	224	0,06
RESTO	5.719	1,49
TOTAL	375.428	100,00

MAYO 2011

EVOLUCIÓN MENSUAL DEL GASTO DE PRESTACIONES

Datos provisionales.

Gastos contabilizados en el mes de junio y devengados en el mes de mayo, incluyen las cotizaciones a la Seguridad Social

MESES	AÑO 2010			AÑO 2011		
	GASTO DE PRESTACIONES (Miles de euros)	% DE VARIACIÓN		GASTO DE PRESTACIONES (Miles de euros)	% DE VARIACIÓN	
		MENSUAL	ANUAL		MENSUAL	ANUAL
ENERO	2.923.152	5,45	16,80	2.691.938	2,83	-7,91
FEBRERO	2.894.028	-1,00	10,88	2.631.550	-2,24	-9,07
MARZO	2.845.099	-1,69	9,59	2.564.701	-2,54	-9,86
ABRIL	2.757.395	-3,08	4,51	2.459.564	-4,10	-10,80
MAYO	2.660.475	-3,51	2,73	2.397.474	-2,52	-9,89
JUNIO	2.583.076	-2,91	1,23			
JULIO	2.584.068	0,04	0,21			
AGOSTO	2.607.172	0,89	-0,03			
SEPTIEMBRE	2.563.823	-1,66	-1,80			
OCTUBRE	2.573.514	0,38	-3,39			
NOVIEMBRE	2.628.230	2,13	-4,08			
DICIEMBRE	2.617.883	-0,39	-5,56			

EVOLUCIÓN MENSUAL DEL GASTO MEDIO POR BENEFICIARIO DE PRESTACIONES

No se incluyen los gastos del subsidio para trabajadores eventuales agrarios (REASS)

MESES	AÑO 2010			AÑO 2011		
	GASTO MEDIO POR BENEFICIARIO	% DE VARIACIÓN		GASTO MEDIO POR BENEFICIARIO	% DE VARIACIÓN	
		MENSUAL	ANUAL		MENSUAL	ANUAL
ENERO	948,31	0,79	-11,22	903,58	1,30	-4,72
FEBRERO	927,28	-2,22	-12,29	902,51	-0,12	-2,67
MARZO	915,48	-1,27	-12,58	897,86	-0,52	-1,92
ABRIL	899,06	-1,79	-13,82	896,72	-0,13	-0,26
MAYO	899,32	0,03	-13,19	899,65	0,33	0,04
JUNIO	891,68	-0,85	-12,36			
JULIO	891,76	0,01	-10,98			
AGOSTO	892,88	0,13	-10,37			
SEPTIEMBRE	912,54	2,20	-10,38			
OCTUBRE	904,58	-0,87	-8,92			
NOVIEMBRE	902,41	-0,24	-6,02			
DICIEMBRE	892,02	-1,15	-5,19			

MAYO 2011

EVOLUCIÓN MENSUAL SOLICITUDES DE PRESTACIONES

MESES	AÑO 2010			AÑO 2011		
	SOLICITUDES DE PRESTACIONES	% DE VARIACIÓN		SOLICITUDES POR PRESTACIONES	% DE VARIACIÓN	
		MENSUAL	ANUAL		MENSUAL	ANUAL
ENERO	1.029.448	3,74	51,91	925.433	6,63	-10,10
FEBRERO	941.074	-8,58	46,56	809.067	-12,57	-14,03
MARZO	1.008.233	7,14	43,92	852.383	5,35	-15,46
ABRIL	942.528	-6,52	39,71	755.237	-11,40	-19,87
MAYO	914.990	-2,92	42,89	799.508	5,86	-12,62
JUNIO	969.173	5,92	34,93			
JULIO	980.804	1,20	3,74			
AGOSTO	741.353	-24,41	-3,17			
SEPTIEMBRE	799.502	7,84	-9,87			
OCTUBRE	984.062	23,08	-5,69			
NOVIEMBRE	978.933	-0,52	-11,73			
DICIEMBRE	867.859	-11,35	-12,54			

EVOLUCIÓN MENSUAL DE BENEFICIARIOS DE PRESTACIONES

MESES	AÑO 2010			AÑO 2011		
	BENEFICIARIOS	% DE VARIACIÓN		BENEFICIARIOS	% DE VARIACIÓN	
		MENSUAL	ANUAL		MENSUAL	ANUAL
ENERO	3.160.567	4,15	29,75	3.054.761	1,30	-3,35
FEBRERO	3.201.028	1,28	24,91	2.993.023	-2,02	-6,50
MARZO	3.186.685	-0,45	23,89	2.931.261	-2,06	-8,02
ABRIL	3.145.020	-1,31	20,08	2.816.346	-3,92	-10,45
MAYO	3.037.388	-3,42	17,15	2.740.217	-2,70	-9,78
JUNIO	2.976.438	-2,01	14,34			
JULIO	2.976.191	-0,01	11,62			
AGOSTO	2.999.119	0,77	10,74			
SEPTIEMBRE	2.893.186	-3,53	8,83			
OCTUBRE	2.927.530	1,19	5,54			
NOVIEMBRE	2.994.245	2,28	1,85			
DICIEMBRE	3.015.462	0,71	-0,63			

EVOLUCIÓN MENSUAL DEL PLAZO DE RECONOCIMIENTO DE PRESTACIONES

MESES	AÑO 2010			AÑO 2011		
	PLAZO DE RECONOCIMIENTO	% DE VARIACIÓN		PLAZO DE RECONOCIMIENTO	% DE VARIACIÓN	
		MENSUAL	ANUAL		MENSUAL	ANUAL
ENERO	6	50,00	-25,00	3	0,00	-50,00
FEBRERO	4	-33,33	-42,86	2	-33,33	-50,00
MARZO	3	-25,00	-40,00	2	0,00	-33,33
ABRIL	2	-33,33	-66,67	1	-50,00	-50,00
MAYO	2	0,00	-66,67	1	0,00	-50,00
JUNIO	2	0,00	-60,00			
JULIO	2	0,00	-66,67			
AGOSTO	3	50,00	-57,14			
SEPTIEMBRE	3	0,00	-57,14			
OCTUBRE	4	33,33	-33,33			
NOVIEMBRE	3	-25,00	-40,00			
DICIEMBRE	3	0,00	-25,00			