

DATOS DE LOS REGISTROS DEL
SERVICIO PÚBLICO DE EMPLEO ESTATAL

DEMANDANTES DE
EMPLEO, PARO,
CONTRATOS Y
PRESTACIONES POR
D E S E M P L E O

A B R I L
2 0 1 1



DATOS DE LOS REGISTROS DEL
SERVICIO PÚBLICO DE EMPLEO ESTATAL

**DEMANDANTES DE
EMPLEO, PARO,
CONTRATOS Y
PRESTACIONES POR
DESEMPLEO**

A B R I L
2 0 1 1

CONTENIDO

	Pág.
PARO REGISTRADO	5
CONTRATOS	11
ANEXO 1 Demandantes de Empleo y Paro Registrado	17
ANEXO 2 Contratos Registrados	43
PRESTACIONES	59

PARO REGISTRADO

El número de desempleados registrados en las Oficinas de los Servicios Públicos de Empleo, al finalizar el mes de abril, se ha reducido en 64.309 personas en relación con el mes anterior. En valores relativos, el descenso del paro es de un -1,48%. De esta forma el paro registrado se ha situado en 4.269.360.

En abril de 2010 el desempleo bajó en 24.188 parados respecto al mes anterior. Por otra parte, desde abril de 2010, el paro se ha incrementado en 126.935 personas (3,06%).

En términos desestacionalizados, el desempleo se ha situado en 4.169.297, lo que supone 7.110 parados más que el valor desestacionalizado del paro registrado en marzo. Para realizar la estimación se han utilizado los mismos coeficientes que en la publicación técnica «Síntesis de Indicadores Económicos» del Ministerio de Economía y Hacienda.

EVOLUCIÓN DEL PARO REGISTRADO

2007 - 2011

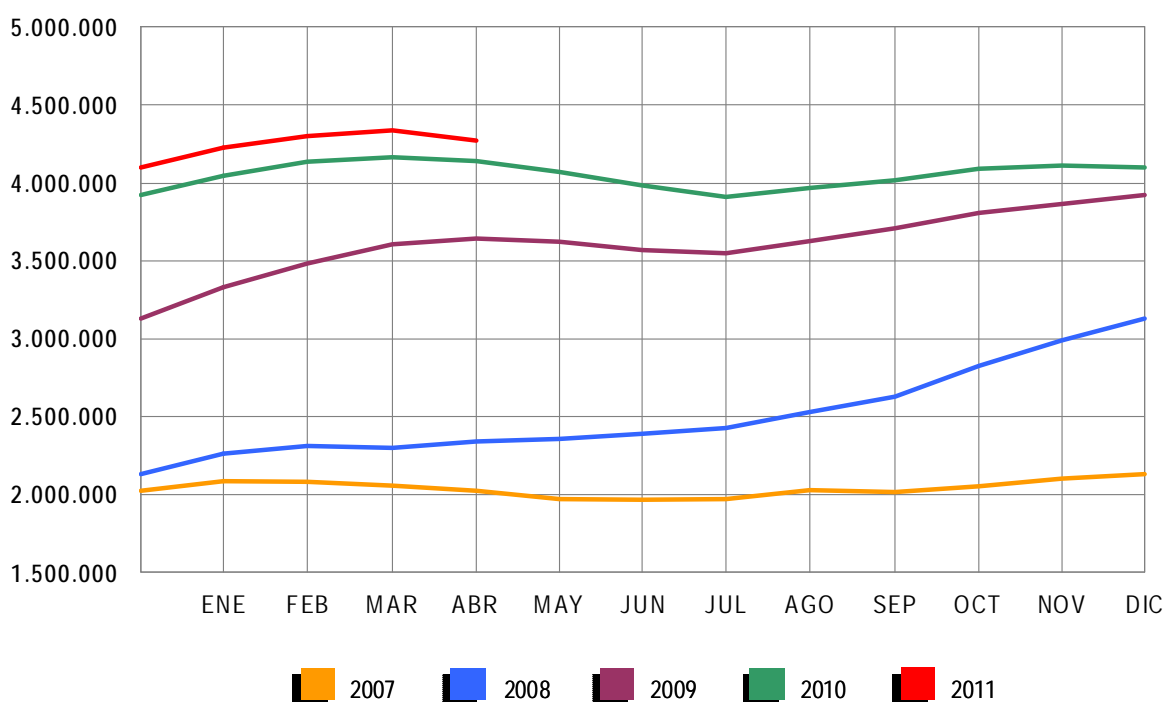

Por sectores económicos, el paro registrado presenta las siguientes variaciones respecto a marzo: En Agricultura se reduce en 2.269 (-1,58%); en Industria baja en 4.093 (-0,81%); en Construcción se reduce en 2.613 (-0,34%); en Servicios baja en 49.004 (-1,94%). Por último, el colectivo Sin Empleo Anterior disminuye en 6.330 personas (-1,62%).

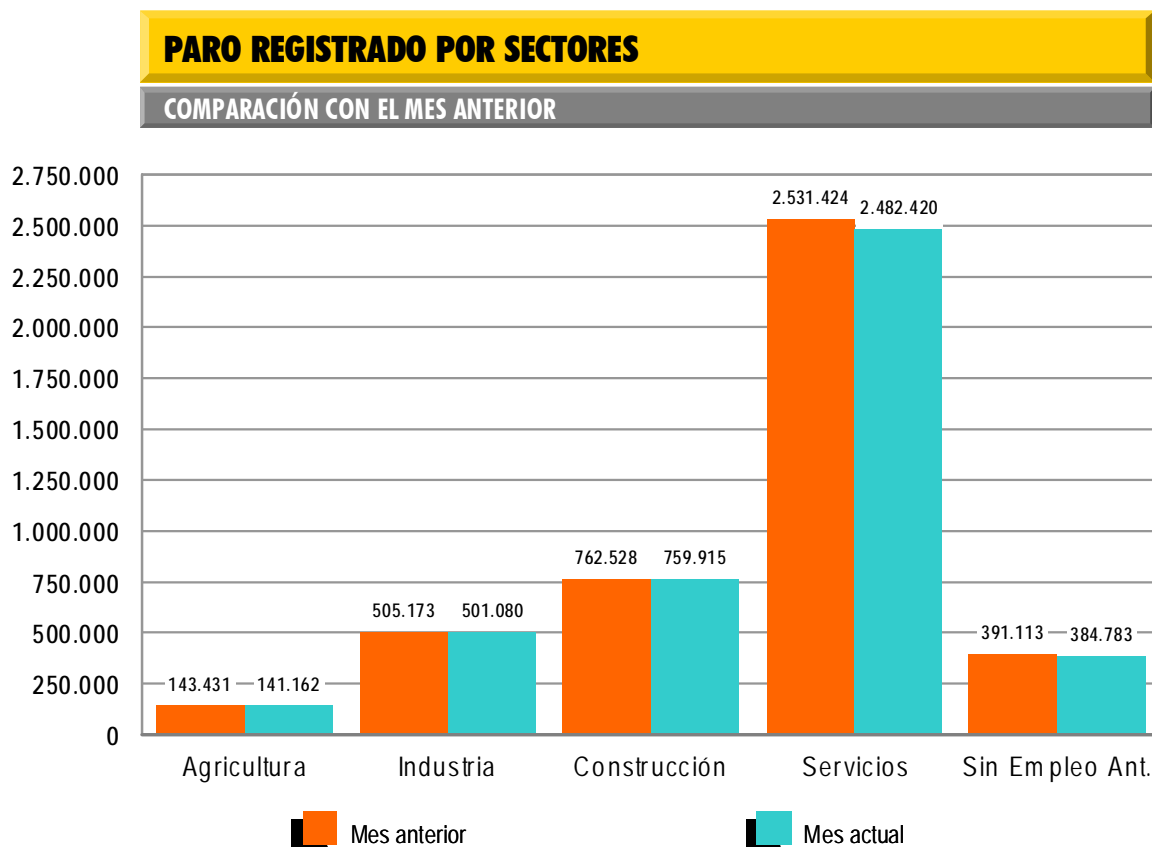

El desempleo masculino se sitúa en 2.120.471 al bajar 29.777 (-1,38%) y el femenino en 2.148.889, al reducirse en 34.532 (-1,58%) en relación al mes de marzo. Si lo comparamos con abril de 2010, el paro masculino sube en 32.426 (1,55%) personas y el femenino se incrementa en 94.509 (4,60%).

Por su parte, el desempleo de los jóvenes menores de 25 años se reduce en abril en 15.418 personas (-3,19%) respecto al mes anterior y el paro de 25 y más años baja en 48.891 (-1,27%).

PARO REGISTRADO POR SEXO Y EDAD

ABRIL 2011

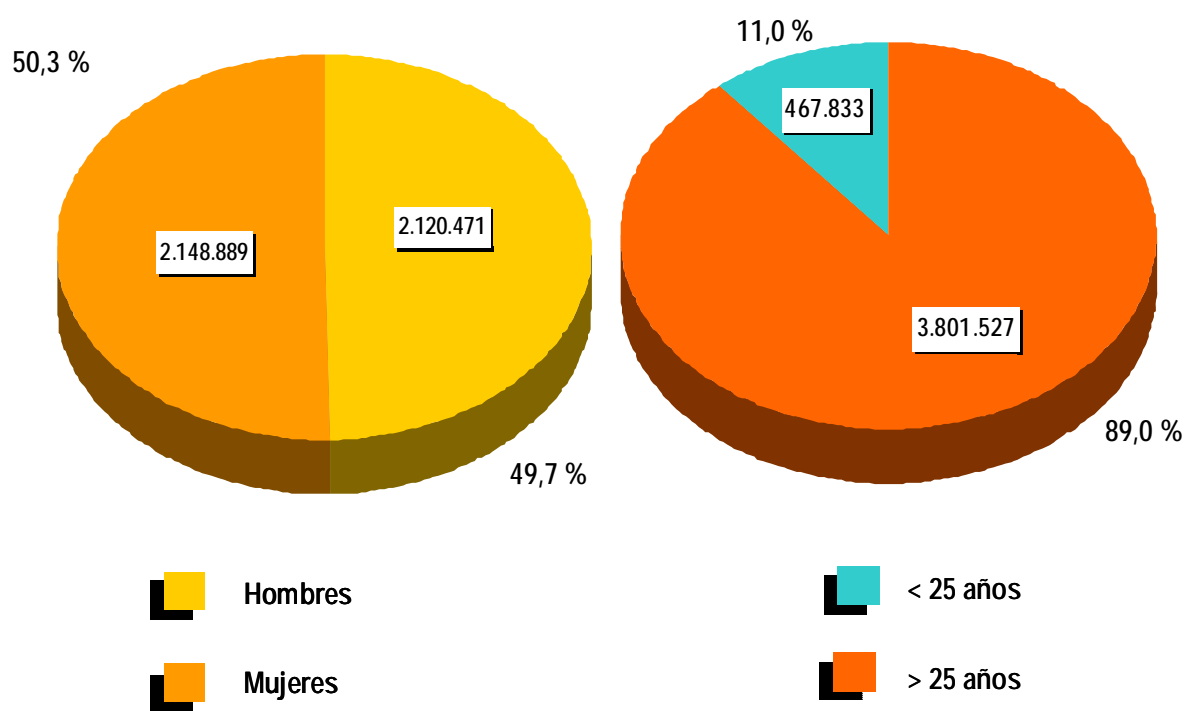

El paro registrado desciende en 16 Comunidades, entre las que destacan: Andalucía (-19.518), Cataluña (-9.728) e Illes Balears (-5.501). Sube, en cambio, en el País Vasco (1.604).

En cuanto a las provincias, el desempleo registrado desciende en 48, entre las que destacan: Málaga (-6.024), Illes Balears (-5.501) y Cádiz (-4.530). Por el contrario, sube en 4, encabezadas por Vizcaya (2.395) y Guipúzcoa (670).

CONTRATOS

NOTA PREVIA

Nueva metodología en la estadística de contratos

Desde enero de 2007 se inicia una nueva clasificación de los contratos indefinidos. Los contratos indefinidos ordinarios no acogidos a fomento de la contratación indefinida incluyen, desde enero de 2007, tanto los bonificados como los no bonificados.

(*) Ley 12/2001, de medidas urgentes de reforma del mercado de trabajo para el incremento del empleo y la mejora de su calidad.

El número de contratos registrados durante el mes de abril ha sido de 1.067.046. Supone un descenso de 11.463 (-1,06%) sobre el mismo mes del año 2010. Por su parte, la contratación acumulada en los primeros cuatro meses de 2011 ha alcanzado la cifra de 4.349.386, lo que supone 3.095 contratos más (0,07%) que en igual periodo del año anterior.

En abril de 2011 se han registrado 96.242 contratos de trabajo de carácter indefinido. Representan el 9,02% de todos los contratos. Supone una bajada de 6.731 (-6,54%) sobre igual mes del año anterior. En magnitudes acumuladas, se han realizado 404.456 contratos hasta abril de 2011. Representa una reducción de 12.257 (-2,94%) sobre el mismo periodo del año 2010.

EVOLUCIÓN MENSUAL DE LOS CONTRATOS REGISTRADOS

2010 - 2011

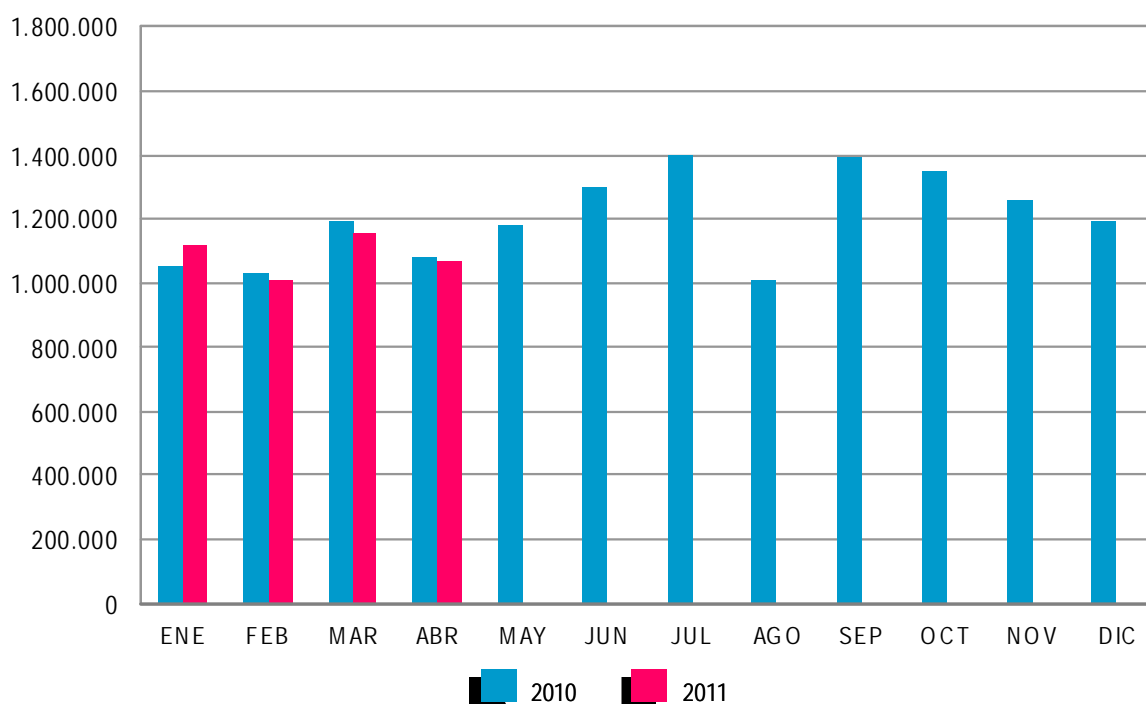

Los contratos indefinidos del mes de abril se dividen, en cuanto a la duración de su jornada, en 58.246 a tiempo completo y 37.996 a tiempo parcial. Los primeros han tenido una bajada, respecto a abril de 2010, de 6.818 (-10,48%), mientras los segundos han aumentado en 87 (0,23%).

EVOLUCIÓN MENSUAL DE LOS CONTRATOS INDEFINIDOS A TIEMPO COMPLETO

2010 - 2011

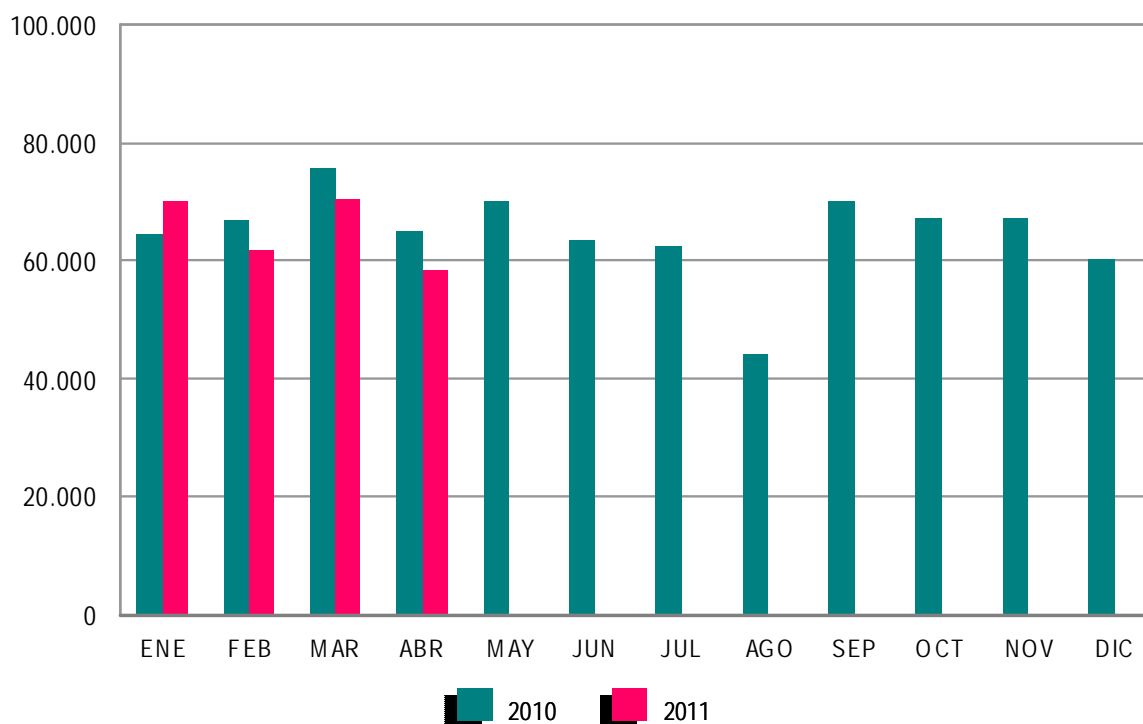

En términos acumulados, los contratos indefinidos a tiempo completo alcanzan en los cuatro primeros meses de este ejercicio un total de 260.612: el 4,13% menos que en igual periodo del año 2010. Los contratos indefinidos a tiempo parcial, que suponen un total de 143.844, registran un descenso del 0,70% en relación a igual periodo del año anterior.

El resto de contratos, hasta completar el total de 1.067.046 del mes de abril de 2011, son 10.039 de carácter formativo y 960.765 otro tipo de contratos temporales. Dentro de este último grupo destacan: Eventuales por Circunstancia de la Producción -de jornada a tiempo completo-, con 295.881 (27,73%), seguido de Obra o Servicio Determinado -con jornada a tiempo completo-, 294.369 (27,59%). Los contratos temporales con jornada a tiempo parcial ascienden a 293.378 (27,49%).

EVOLUCIÓN MENSUAL DE LOS CONTRATOS INDEFINIDOS A TIEMPO PARCIAL

2010 - 2011



ANEXO 1

DEMANDANTES DE
EMPLEO Y PARO
REGISTRADO

ABRIL 2011

DEMANDANTES DE EMPLEO SEGÚN COLECTIVO POR SEXO, EDAD Y SECTOR DE ACTIVIDAD ECONÓMICA

	TOTAL	OCUPADOS	CON DISP.LIMIT./ DDAN EMP.ESPEC. *	DENOS		
				TOTAL	OTROS NO OCUPADOS/TEASS	PARADOS REGISTRADOS
TOTAL	5.719.563	973.011	219.173	4.527.379	258.019	4.269.360
SEXO:						
HOMBRES	2.798.943	460.064	129.124	2.209.755	89.284	2.120.471
MUJERES	2.920.620	512.947	90.049	2.317.624	168.735	2.148.889
MENORES DE 25 AÑOS:						
HOMBRES	343.501	38.269	11.198	294.034	36.906	257.128
MUJERES	291.070	32.182	8.337	250.551	39.846	210.705
TOTAL	634.571	70.451	19.535	544.585	76.752	467.833
MAYORES DE 25 AÑOS:						
HOMBRES	2.455.442	421.795	117.926	1.915.721	52.378	1.863.343
MUJERES	2.629.550	480.765	81.712	2.067.073	128.889	1.938.184
TOTAL	5.084.992	902.560	199.638	3.982.794	181.267	3.801.527
SECTOR:						
AGRICULTURA	406.032	140.160	12.560	253.312	112.150	141.162
INDUSTRIA	693.133	157.807	27.755	507.571	6.491	501.080
CONSTRUCCIÓN	900.496	86.711	32.977	780.808	20.893	759.915
SERVICIOS	3.223.287	561.445	117.255	2.544.587	62.167	2.482.420
SIN EMPLEO ANTERIOR	496.615	26.888	28.626	441.101	56.318	384.783

DEMANDANTES DE EMPLEO SEGÚN COLECTIVO POR COMUNIDADES AUTÓNOMAS

COMUNIDADES AUTÓNOMAS	TOTAL	OCUPADOS	CON DISP.LIMIT./ DDAN EMP.ESPEC. *	DENOS		
				TOTAL	OTROS NO OCUPADOS/TEASS	PARADOS REGISTRADOS
ANDALUCÍA	1.417.251	269.832	43.936	1.103.483	171.376	932.107
ARAGÓN	132.529	27.086	4.638	100.805	3.005	97.800
ASTURIAS	115.200	22.578	4.853	87.769	2.059	85.710
ILLES BALEARS	122.769	32.387	5.371	85.011	2.385	82.626
CANARIAS	298.645	30.057	10.423	258.165	1.392	256.773
CANTABRIA	60.112	9.793	2.949	47.370	838	46.532
CASTILLA LA MANCHA	268.329	37.069	9.286	221.974	6.353	215.621
CASTILLA Y LEÓN	258.006	39.379	10.130	208.497	8.917	199.580
CATALUÑA	789.222	141.297	37.936	609.989	8.448	601.541
COM. VALENCIANA	659.947	98.938	20.749	540.260	10.254	530.006
EXTREMADURA	182.046	34.151	5.844	142.051	20.965	121.086
GALICIA	309.951	40.910	15.916	253.125	8.463	244.662
MADRID	596.623	84.339	26.182	486.102	7.032	479.070
MURCIA	179.626	34.849	6.937	137.840	2.541	135.299
NAVARRA	58.710	12.249	2.252	44.209	419	43.790
PAÍS VASCO	215.225	50.891	8.938	155.396	2.241	153.155
LA RIOJA	29.546	4.534	1.160	23.852	513	23.339
CEUTA	12.844	1.400	647	10.797	406	10.391
MELILLA	12.982	1.272	1.026	10.684	412	10.272
TOTAL	5.719.563	973.011	219.173	4.527.379	258.019	4.269.360

(*) Son aquellos demandantes, sin empleo, que indican en su solicitud condiciones especiales de trabajo (ej: sólo a domicilio, teletrabajo, en el extranjero, etc)

ABRIL 2011

DEMANDANTES DE EMPLEO NO OCUPADOS (DENOS) POR SEXO, EDAD Y SECTOR DE ACTIVIDAD ECONÓMICA

	TOTAL	VARIACIÓN			
		MENSUAL		ANUAL	
		ABSOLUTA	RELATIVA	ABSOLUTA	RELATIVA
TOTAL	4.527.379	-69.494	-1,51	113.887	2,58
SEXO:					
HOMBRES	2.209.755	-30.785	-1,37	30.055	1,38
MUJERES	2.317.624	-38.709	-1,64	83.832	3,75
MENORES DE 25 AÑOS:					
HOMBRES	294.034	-10.366	-3,41	-15.465	-5,00
MUJERES	250.551	-8.676	-3,35	-2.304	-0,91
TOTAL	544.585	-19.042	-3,38	-17.769	-3,16
MAYORES DE 25 AÑOS:					
HOMBRES	1.915.721	-20.419	-1,05	45.520	2,43
MUJERES	2.067.073	-30.033	-1,43	86.136	4,35
TOTAL	3.982.794	-50.452	-1,25	131.656	3,42
SECTOR:					
AGRICULTURA	253.312	-3.393	-1,32	14.300	5,98
INDUSTRIA	507.571	-4.377	-0,85	-19.590	-3,72
CONSTRUCCIÓN	780.808	-3.107	-0,40	-24.261	-3,01
SERVICIOS	2.544.587	-51.741	-1,99	92.087	3,75
SIN EMPLEO ANTERIOR	441.101	-6.876	-1,53	51.351	13,18

DEMANDANTES DE EMPLEO NO OCUPADOS (DENOS) POR COMUNIDADES AUTÓNOMAS

COMUNIDADES AUTÓNOMAS	TOTAL	VARIACIÓN			
		MENSUAL		ANUAL	
		ABSOLUTA	RELATIVA	ABSOLUTA	RELATIVA
ANDALUCÍA	1.103.483	-22.417	-1,99	30.247	2,82
ARAGÓN	100.805	-1.140	-1,12	1.721	1,74
ASTURIAS	87.769	-2.069	-2,30	2.965	3,50
ILLES BALEARS	85.011	-5.852	-6,44	73	0,09
CANARIAS	258.165	-4.562	-1,74	-10.581	-3,94
CANTABRIA	47.370	-871	-1,81	2.474	5,51
CASTILLA LA MANCHA	221.974	-2.370	-1,06	15.368	7,44
CASTILLA Y LEÓN	208.497	-2.880	-1,36	7.289	3,62
CATALUÑA	609.989	-10.238	-1,65	7.804	1,30
COM. VALENCIANA	540.260	-2.416	-0,45	13.580	2,58
EXTREMADURA	142.051	-4.730	-3,22	4.924	3,59
GALICIA	253.125	-4.418	-1,72	11.280	4,66
MADRID	486.102	-3.209	-0,66	-2.704	-0,55
MURCIA	137.840	-2.399	-1,71	6.426	4,89
NAVARRA	44.209	-1.536	-3,36	1.330	3,10
PAÍS VASCO	155.396	1.747	1,14	19.372	14,24
LA RIOJA	23.852	-658	-2,68	338	1,44
CEUTA	10.797	459	4,44	1.020	10,43
MELILLA	10.684	65	0,61	961	9,88
TOTAL	4.527.379	-69.494	-1,51	113.887	2,58

ABRIL 2011

PARO REGISTRADO POR SEXO, EDAD Y SECTOR DE ACTIVIDAD ECONÓMICA

	TOTAL	VARIACIÓN			
		MENSUAL		ANUAL	
		ABSOLUTA	RELATIVA	ABSOLUTA	RELATIVA
TOTAL	4.269.360	-64.309	-1,48	126.935	3,06
SEXO:					
HOMBRES	2.120.471	-29.777	-1,38	32.426	1,55
MUJERES	2.148.889	-34.532	-1,58	94.509	4,60
MENORES DE 25 AÑOS:					
HOMBRES	257.128	-8.682	-3,27	-11.753	-4,37
MUJERES	210.705	-6.736	-3,10	2.792	1,34
TOTAL	467.833	-15.418	-3,19	-8.961	-1,88
MAYORES DE 25 AÑOS:					
HOMBRES	1.863.343	-21.095	-1,12	44.179	2,43
MUJERES	1.938.184	-27.796	-1,41	91.717	4,97
TOTAL	3.801.527	-48.891	-1,27	135.896	3,71
SECTOR:					
AGRICULTURA	141.162	-2.269	-1,58	16.463	13,20
INDUSTRIA	501.080	-4.093	-0,81	-18.760	-3,61
CONSTRUCCIÓN	759.915	-2.613	-0,34	-22.122	-2,83
SERVICIOS	2.482.420	-49.004	-1,94	97.419	4,08
SIN EMPLEO ANTERIOR	384.783	-6.330	-1,62	53.935	16,30

PARO REGISTRADO POR COMUNIDADES AUTÓNOMAS

COMUNIDADES AUTÓNOMAS	TOTAL	VARIACIÓN			
		MENSUAL		ANUAL	
		ABSOLUTA	RELATIVA	ABSOLUTA	RELATIVA
ANDALUCÍA	932.107	-19.518	-2,05	52.800	6,00
ARAGÓN	97.800	-1.040	-1,05	1.718	1,79
ASTURIAS	85.710	-2.030	-2,31	2.988	3,61
ILLES BALEARS	82.626	-5.501	-6,24	-1.638	-1,94
CANARIAS	256.773	-4.429	-1,70	-9.269	-3,48
CANTABRIA	46.532	-863	-1,82	2.500	5,68
CASTILLA LA MANCHA	215.621	-2.124	-0,98	12.752	6,29
CASTILLA Y LEÓN	199.580	-4.006	-1,97	1.829	0,92
CATALUÑA	601.541	-9.728	-1,59	7.885	1,33
COM. VALENCIANA	530.006	-2.309	-0,43	13.185	2,55
EXTREMADURA	121.086	-2.936	-2,37	5.962	5,18
GALICIA	244.662	-4.584	-1,84	10.746	4,59
MADRID	479.070	-2.955	-0,61	-2.174	-0,45
MURCIA	135.299	-2.196	-1,60	5.471	4,21
NAVARRA	43.790	-1.515	-3,34	1.418	3,35
PAÍS VASCO	153.155	1.604	1,06	18.855	14,04
LA RIOJA	23.339	-735	-3,05	118	0,51
CEUTA	10.391	458	4,61	935	9,89
MELILLA	10.272	98	0,96	854	9,07
TOTAL	4.269.360	-64.309	-1,48	126.935	3,06

ABRIL 2011

PARO REGISTRADO. VARIACIÓN MENSUAL SEGÚN SECTOR DE ACTIVIDAD ECONÓMICA *

ABRIL	TOTAL	AGRICULTURA	INDUSTRIA	CONSTRUCCIÓN	SERVICIOS	SIN EMPLEO ANTERIOR
1997	-52.362	1.188	-10.460	-13.540	-22.089	-7.462
1998	-81.202	-3.269	-9.116	-9.058	-46.264	-13.495
1999	-57.962	-2.477	-7.687	-9.443	-30.382	-7.973
2000	-58.337	-2.796	-4.214	862	-44.438	-7.751
2001	-70.552	6.412	-9.803	-3.135	-53.549	-10.477
2002	-23.033	8	-5.074	-3.789	-15.200	1.022
2003	-59.023	-1.334	-2.179	-1.967	-47.960	-5.583
2004	-19.141	-126	-442	282	-18.468	-388
2005	-48.890	-1.036	-6.494	-11.144	-31.795	1.579
2006	-72.854	-3.241	-4.661	-6.869	-50.785	-7.298
2007	-36.327	-766	-2.302	-1.555	-30.795	-909
2008	37.542	1.715	4.630	16.647	17.455	-2.905
2008*	37.542	1.411	4.793	17.447	17.626	-3.735
2009	39.478	1.657	8.777	5.179	11.904	11.961
2010	-24.188	4.020	-6.046	-15.535	-13.740	7.113
2011	-64.309	-2.269	-4.093	-2.613	-49.004	-6.330

(*) Los datos anteriores a mayo 2005 (fecha de entrada en funcionamiento del SISPE) son reconstruidos.

Desde enero de 1997 hasta enero de 2001, la estimación está basada en datos agregados.

2008* Los datos se han calculado adaptándolos, mediante estimación, a los sectores de actividad CNAE-09

ABRIL 2011

EVOLUCIÓN MENSUAL DEL PARO REGISTRADO

	AÑO 2010			AÑO 2011		
	TOTAL	% DE VARIACIÓN		TOTAL	% DE VARIACIÓN	
		MENSUAL	ANUAL		MENSUAL	ANUAL
ENERO	4.048.493	3,18	21,66	4.231.003	3,19	4,51
FEBRERO	4.130.625	2,03	18,63	4.299.263	1,61	4,08
MARZO	4.166.613	0,87	15,57	4.333.669	0,80	4,01
ABRIL	4.142.425	-0,58	13,65	4.269.360	-1,48	3,06
MAYO	4.066.202	-1,84	12,32			
JUNIO	3.982.368	-2,06	11,71			
JULIO	3.908.578	-1,85	10,28			
AGOSTO	3.969.661	1,56	9,38			
SEPTIEMBRE	4.017.763	1,21	8,31			
OCTUBRE	4.085.976	1,70	7,29			
NOVIEMBRE	4.110.294	0,60	6,24			
DICIEMBRE	4.100.073	-0,25	4,50			

EVOLUCIÓN DEL PARO REGISTRADO (SERIES) *

ABRIL	TOTAL	VARIACIONES			
		MENSUAL		ANUAL	
		ABSOLUTA	RELATIVA	ABSOLUTA	RELATIVA
1997	2.699.192	-52.362	-1,90	-192.387	-6,65
1998	2.442.803	-81.202	-3,22	-256.389	-9,50
1999	2.144.375	-57.962	-2,63	-298.428	-12,22
2000	1.983.994	-58.337	-2,86	-160.381	-7,48
2001	1.910.454	-70.552	-3,56	-73.540	-3,71
2002	2.060.070	-23.033	-1,11	149.616	7,83
2003	2.104.475	-59.023	-2,73	44.405	2,16
2004	2.162.405	-19.141	-0,88	57.930	2,75
2005	2.095.945	-48.890	-2,28	-66.460	-3,07
2006	2.075.676	-72.854	-3,39	-20.269	-0,97
2007	2.023.124	-36.327	-1,76	-52.552	-2,53
2008	2.338.517	37.542	1,63	315.393	15,59
2009	3.644.880	39.478	1,09	1.306.363	55,86
2010	4.142.425	-24.188	-0,58	497.545	13,65
2011	4.269.360	-64.309	-1,48	126.935	3,06

(*) Los datos anteriores a mayo 2005 (fecha de entrada en funcionamiento del SISPE) son reconstruidos.

ABRIL 2011

PARO REGISTRADO SEGÚN SEXO Y EDAD. SERIES

AÑO 2007	TOTAL	HOMBRES	MUJERES	MENORES DE 25 AÑOS			RESTO EDADES		
				TOTAL	HOMBRES	MUJERES	TOTAL	HOMBRES	MUJERES
ENERO	2.082.508	809.259	1.273.249	253.885	120.081	133.804	1.828.623	689.178	1.139.445
FEBRERO	2.075.275	794.202	1.281.073	255.337	118.488	136.849	1.819.938	675.714	1.144.224
MARZO	2.059.451	781.154	1.278.297	252.105	116.271	135.834	1.807.346	664.883	1.142.463
ABRIL	2.023.124	766.163	1.256.961	242.702	112.844	129.858	1.780.422	653.319	1.127.103
MAYO	1.973.231	743.837	1.229.394	228.223	106.916	121.307	1.745.008	636.921	1.108.087
JUNIO	1.965.869	742.690	1.223.179	230.235	109.643	120.592	1.735.634	633.047	1.102.587
JULIO	1.970.338	755.375	1.214.963	220.524	106.153	114.371	1.749.814	649.222	1.100.592
AGOSTO	2.028.296	799.785	1.228.511	226.321	110.876	115.445	1.801.975	688.909	1.113.066
SEPTIEMBRE	2.017.363	787.351	1.230.012	234.419	114.058	120.361	1.782.944	673.293	1.109.651
OCTUBRE	2.048.577	802.831	1.245.746	235.125	114.303	120.822	1.813.452	688.528	1.124.924
NOVIEMBRE	2.094.473	834.047	1.260.426	243.694	120.504	123.190	1.850.779	713.543	1.137.236
DICIEMBRE	2.129.547	885.139	1.244.408	240.383	123.887	116.496	1.889.164	761.252	1.127.912
AÑO 2008									
ENERO	2.261.925	935.597	1.326.328	262.507	134.062	128.445	1.999.418	801.535	1.197.883
FEBRERO	2.315.331	964.233	1.351.098	271.323	138.904	132.419	2.044.008	825.329	1.218.679
MARZO	2.300.975	968.485	1.332.490	270.261	140.441	129.820	2.030.714	828.044	1.202.670
ABRIL	2.338.517	996.715	1.341.802	277.113	146.095	131.018	2.061.404	850.620	1.210.784
MAYO	2.353.575	1.019.759	1.333.816	277.748	149.047	128.701	2.075.827	870.712	1.205.115
JUNIO	2.390.424	1.051.418	1.339.006	280.579	154.716	125.863	2.109.845	896.702	1.213.143
JULIO	2.426.916	1.086.102	1.340.814	277.978	155.705	122.273	2.148.938	930.397	1.218.541
AGOSTO	2.530.001	1.162.191	1.367.810	289.532	164.466	125.066	2.240.469	997.725	1.242.744
SEPTIEMBRE	2.625.368	1.218.732	1.406.636	319.643	182.190	137.453	2.305.725	1.038.542	1.269.183
OCTUBRE	2.818.026	1.335.865	1.482.161	358.755	204.397	154.358	2.459.271	1.131.468	1.327.803
NOVIEMBRE	2.989.269	1.447.780	1.541.489	385.192	222.161	163.031	2.604.077	1.225.619	1.378.458
DICIEMBRE	3.128.963	1.576.467	1.552.496	385.130	228.947	156.183	2.743.833	1.347.520	1.396.313
AÑO 2009									
ENERO	3.327.801	1.673.235	1.654.566	414.841	244.871	169.970	2.912.960	1.428.364	1.484.596
FEBRERO	3.481.859	1.755.969	1.725.890	442.503	259.578	182.925	3.039.356	1.496.391	1.542.965
MARZO	3.605.402	1.821.150	1.784.252	463.340	270.642	192.698	3.142.062	1.550.508	1.591.554
ABRIL	3.644.880	1.843.806	1.801.074	461.331	269.139	192.192	3.183.549	1.574.667	1.608.882
MAYO	3.620.139	1.821.607	1.798.532	447.425	260.543	186.882	3.172.714	1.561.064	1.611.650
JUNIO	3.564.889	1.783.180	1.781.709	421.403	246.764	174.639	3.143.486	1.536.416	1.607.070
JULIO	3.544.095	1.769.542	1.774.553	409.573	237.511	172.062	3.134.522	1.532.031	1.602.491
AGOSTO	3.629.080	1.817.405	1.811.675	413.798	237.506	176.292	3.215.282	1.579.899	1.635.383
SEPTIEMBRE	3.709.447	1.851.361	1.858.086	444.606	251.950	192.656	3.264.841	1.599.411	1.665.430
OCTUBRE	3.808.353	1.904.527	1.903.826	461.474	260.868	200.606	3.346.879	1.643.659	1.703.220
NOVIEMBRE	3.868.946	1.940.401	1.928.545	464.339	263.429	200.910	3.404.607	1.676.972	1.727.635
DICIEMBRE	3.923.603	2.012.536	1.911.067	446.769	257.982	188.787	3.476.834	1.754.554	1.722.280
AÑO 2010									
ENERO	4.048.493	2.060.207	1.988.286	456.386	261.648	194.738	3.592.107	1.798.559	1.793.548
FEBRERO	4.130.625	2.100.664	2.029.961	474.683	270.709	203.974	3.655.942	1.829.955	1.825.987
MARZO	4.166.613	2.113.565	2.053.048	483.040	273.811	209.229	3.683.573	1.839.754	1.843.819
ABRIL	4.142.425	2.088.045	2.054.380	476.794	268.881	207.913	3.665.631	1.819.164	1.846.467
MAYO	4.066.202	2.037.192	2.029.010	461.422	259.230	202.192	3.604.780	1.777.962	1.826.818
JUNIO	3.982.368	1.978.301	2.004.067	435.217	245.236	189.981	3.547.151	1.733.065	1.814.086
JULIO	3.908.578	1.935.278	1.973.300	419.241	234.122	185.119	3.489.337	1.701.156	1.788.181
AGOSTO	3.969.661	1.970.343	1.999.318	421.590	233.809	187.781	3.548.071	1.736.534	1.811.537
SEPTIEMBRE	4.017.763	1.984.933	2.032.830	446.624	245.385	201.239	3.571.139	1.739.548	1.831.591
OCTUBRE	4.085.976	2.016.471	2.069.505	459.245	251.282	207.963	3.626.731	1.765.189	1.861.542
NOVIEMBRE	4.110.294	2.027.565	2.082.729	461.409	253.012	208.397	3.648.885	1.774.553	1.874.332
DICIEMBRE	4.100.073	2.053.188	2.046.885	433.774	240.459	193.315	3.666.299	1.812.729	1.853.570
AÑO 2011									
ENERO	4.231.003	2.105.239	2.125.764	447.866	247.331	200.535	3.783.137	1.857.908	1.925.229
FEBRERO	4.299.263	2.134.612	2.164.651	470.421	258.868	211.553	3.828.842	1.875.744	1.953.098
MARZO	4.333.669	2.150.248	2.183.421	483.251	265.810	217.441	3.850.418	1.884.438	1.965.980
ABRIL	4.269.360	2.120.471	2.148.889	467.833	257.128	210.705	3.801.527	1.863.343	1.938.184
MAYO									
JUNIO									
JULIO									
AGOSTO									
SEPTIEMBRE									
OCTUBRE									
NOVIEMBRE									
DICIEMBRE									

ABRIL 2011

VARIACIÓN ANUAL DEL PARO REGISTRADO SEGÚN SEXO Y EDAD. SERIES

AÑO	TOTAL	HOMBRES	MUJERES	MENORES DE 25 AÑOS			RESTO EDADES		
				TOTAL	HOMBRES	MUJERES	TOTAL	HOMBRES	MUJERES
AÑO 2007									
ENERO	-4,10	-6,41	-2,57	-12,03	-11,45	-12,55	-2,88	-5,47	-1,25
FEBRERO	-4,33	-6,84	-2,71	-12,06	-11,66	-12,41	-3,14	-5,94	-1,41
MARZO	-4,15	-6,32	-2,77	-12,18	-11,84	-12,47	-2,91	-5,28	-1,47
ABRIL	-2,53	-4,33	-1,40	-9,51	-8,49	-10,39	-1,50	-3,58	-0,25
MAYO	-1,56	-2,51	-0,98	-9,04	-7,00	-10,77	-0,49	-1,71	0,23
JUNIO	0,31	0,53	0,18	-3,41	-1,21	-5,33	0,83	0,84	0,82
JULIO	0,79	2,13	-0,03	-2,90	-0,20	-5,29	1,27	2,52	0,55
AGOSTO	2,25	4,09	1,09	-1,41	1,37	-3,94	2,73	4,54	1,64
SEPTIEMBRE	2,60	4,60	1,37	-1,80	1,13	-4,42	3,21	5,21	2,04
OCTUBRE	2,80	5,29	1,25	-6,06	-2,45	-9,23	4,07	6,70	2,52
NOVIEMBRE	3,52	7,33	1,15	-4,65	0,37	-9,10	4,71	8,61	2,40
DICIEMBRE	5,27	10,05	2,12	-0,67	5,25	-6,28	6,08	10,88	3,07
AÑO 2008									
ENERO	8,62	15,61	4,17	3,40	11,64	-4,01	9,34	16,30	5,13
FEBRERO	11,57	21,41	5,47	6,26	17,23	-3,24	12,31	22,14	6,51
MARZO	11,73	23,98	4,24	7,20	20,79	-4,43	12,36	24,54	5,27
ABRIL	15,59	30,09	6,75	14,18	29,47	0,89	15,78	30,20	7,42
MAYO	19,28	37,09	8,49	21,70	39,41	6,10	18,96	36,71	8,76
JUNIO	21,60	41,57	9,47	21,87	41,11	4,37	21,56	41,65	10,03
JULIO	23,17	43,78	10,36	26,05	46,68	6,91	22,81	43,31	10,72
AGOSTO	24,74	45,31	11,34	27,93	48,33	8,33	24,33	44,83	11,65
SEPTIEMBRE	30,14	54,79	14,36	36,36	59,73	14,20	29,32	53,95	14,38
OCTUBRE	37,56	66,39	18,98	52,58	78,82	27,76	35,61	64,33	18,03
NOVIEMBRE	42,72	73,58	22,30	58,06	84,36	32,34	40,70	71,77	21,21
DICIEMBRE	46,93	78,10	24,76	60,22	84,80	34,07	45,24	77,01	23,80
AÑO 2009									
ENERO	47,12	78,84	24,75	58,03	82,66	32,33	45,69	78,20	23,93
FEBRERO	50,38	82,11	27,74	63,09	86,88	38,14	48,70	81,31	26,61
MARZO	56,69	88,04	33,90	71,44	92,71	48,43	54,73	87,25	32,34
ABRIL	55,86	84,99	34,23	66,48	84,22	46,69	54,44	85,12	32,88
MAYO	53,81	78,63	34,84	61,09	74,81	45,21	52,84	79,29	33,73
JUNIO	49,13	69,60	33,06	50,19	59,49	38,75	48,99	71,34	32,47
JULIO	46,03	62,93	32,35	47,34	52,54	40,72	45,86	64,66	31,51
AGOSTO	43,44	56,38	32,45	42,92	44,41	40,96	43,51	58,35	31,59
SEPTIEMBRE	41,29	51,91	32,09	39,09	38,29	40,16	41,60	54,30	31,22
OCTUBRE	35,14	42,57	28,45	28,63	27,63	29,96	36,09	45,27	28,27
NOVIEMBRE	29,43	34,03	25,11	20,55	18,58	23,23	30,74	36,83	25,33
DICIEMBRE	25,40	27,66	23,10	16,00	12,68	20,88	26,71	30,21	23,34
AÑO 2010									
ENERO	21,66	23,13	20,17	10,01	6,85	14,57	23,31	25,92	20,81
FEBRERO	18,63	19,63	17,62	7,27	4,29	11,51	20,29	22,29	18,34
MARZO	15,57	16,06	15,06	4,25	1,17	8,58	17,23	18,65	15,85
ABRIL	13,65	13,25	14,06	3,35	-0,10	8,18	15,14	15,53	14,77
MAYO	12,32	11,83	12,81	3,13	-0,50	8,19	13,62	13,89	13,35
JUNIO	11,71	10,94	12,48	3,28	-0,62	8,78	12,84	12,80	12,88
JULIO	10,28	9,37	11,20	2,36	-1,43	7,59	11,32	11,04	11,59
AGOSTO	9,38	8,42	10,36	1,88	-1,56	6,52	10,35	9,91	10,77
SEPTIEMBRE	8,31	7,21	9,40	0,45	-2,61	4,46	9,38	8,76	9,98
OCTUBRE	7,29	5,88	8,70	-0,48	-3,67	3,67	8,36	7,39	9,30
NOVIEMBRE	6,24	4,49	7,99	-0,63	-3,95	3,73	7,17	5,82	8,49
DICIEMBRE	4,50	2,02	7,11	-2,91	-6,79	2,40	5,45	3,32	7,62
AÑO 2011									
ENERO	4,51	2,19	6,91	-1,87	-5,47	2,98	5,32	3,30	7,34
FEBRERO	4,08	1,62	6,64	-0,90	-4,37	3,72	4,73	2,50	6,96
MARZO	4,01	1,74	6,35	0,04	-2,92	3,92	4,53	2,43	6,63
ABRIL	3,06	1,55	4,60	-1,88	-4,37	1,34	3,71	2,43	4,97
MAYO									
JUNIO									
JULIO									
AGOSTO									
SEPTIEMBRE									
OCTUBRE									
NOVIEMBRE									
DICIEMBRE									

ABRIL 2011

PARO REGISTRADO SEGÚN SECTOR DE ACTIVIDAD ECONÓMICA Y PORCENTAJE DE VARIACIÓN MENSUAL. SERIES

	TOTAL		AGRICULTURA		INDUSTRIA		CONSTRUCCIÓN		SERVICIOS		SIN EMP.ANTERIOR	
	ABSOLUTO	%	ABSOLUTO	%	ABSOLUTO	%	ABSOLUTO	%	ABSOLUTO	%	ABSOLUTO	%
AÑO 2008												
ENERO	2.261.925	6,22	75.361	9,52	289.695	3,47	292.797	3,15	1.382.354	7,64	221.718	4,27
FEBRERO	2.315.331	2,36	84.219	11,75	290.985	0,45	305.263	4,26	1.406.114	1,72	228.750	3,17
MARZO	2.300.975	-0,62	75.692	-10,12	292.313	0,46	316.990	3,84	1.384.009	-1,57	231.971	1,41
ABRIL	2.338.517	1,63	77.407	2,27	296.943	1,58	333.637	5,25	1.401.464	1,26	229.066	-1,25
MAYO	2.353.575	0,64	77.327	-0,10	299.496	0,86	349.128	4,64	1.397.851	-0,26	229.773	0,31
JUNIO	2.390.424	1,57	80.665	4,32	301.480	0,66	370.208	6,04	1.402.406	0,33	235.665	2,56
JULIO	2.426.916	1,53	81.698	1,28	306.403	1,63	390.529	5,49	1.414.921	0,89	233.365	-0,98
AGOSTO	2.530.001	4,25	83.524	2,24	322.284	5,18	429.060	9,87	1.461.265	3,28	233.868	0,22
SEPTIEMBRE	2.625.368	3,77	85.591	2,47	329.286	2,17	443.301	3,32	1.518.162	3,89	249.028	6,48
OCTUBRE	2.818.026	7,34	94.630	10,56	349.430	6,12	479.576	8,18	1.631.882	7,49	262.508	5,41
NOVIEMBRE	2.989.269	6,08	100.422	6,12	372.147	6,50	520.029	8,44	1.729.579	5,99	267.092	1,75
DICIEMBRE	3.128.963	4,67	101.338	0,91	399.872	7,45	590.730	13,60	1.776.050	2,69	260.973	-2,29
AÑO 2008*												
ENERO	2.261.925	6,22	57.052	10,62	299.493	3,56	341.018	3,57	1.392.638	7,63	171.724	3,72
FEBRERO	2.315.331	2,36	65.477	14,77	301.014	0,51	354.623	3,99	1.416.640	1,72	177.576	3,41
MARZO	2.300.975	-0,62	57.067	-12,85	302.280	0,42	366.044	3,22	1.394.470	-1,56	181.114	1,99
ABRIL	2.338.517	1,63	58.478	2,47	307.073	1,59	383.491	4,77	1.412.096	1,26	177.379	-2,06
MAYO	2.353.575	0,64	58.276	-0,35	309.691	0,85	399.303	4,12	1.408.551	-0,25	177.754	0,21
JUNIO	2.390.424	1,57	61.316	5,22	311.834	0,69	421.169	5,48	1.413.274	0,34	182.831	2,86
JULIO	2.426.916	1,53	62.053	1,20	316.915	1,63	442.268	5,01	1.425.955	0,90	179.725	-1,70
AGOSTO	2.530.001	4,25	63.045	1,60	333.243	5,15	482.997	9,21	1.472.767	3,28	177.949	-0,99
SEPTIEMBRE	2.625.368	3,77	64.340	2,05	340.658	2,23	499.271	3,37	1.530.098	3,89	191.001	7,33
OCTUBRE	2.818.026	7,34	71.819	11,63	361.637	6,16	539.653	8,09	1.644.694	7,49	200.223	4,83
NOVIEMBRE	2.989.269	6,08	76.225	6,13	385.095	6,49	583.757	8,17	1.743.169	5,99	201.022	0,40
DICIEMBRE	3.128.963	4,67	76.011	-0,28	413.425	7,36	657.436	12,62	1.790.276	2,70	191.816	-4,58
AÑO 2009												
ENERO	3.327.801	6,35	80.703	-20,36	442.682	10,71	678.141	14,80	1.936.296	9,02	189.979	-27,20
FEBRERO	3.481.859	4,63	86.031	6,60	468.573	5,85	706.734	4,22	2.017.144	4,18	203.377	7,05
MARZO	3.605.402	3,55	93.715	8,93	488.895	4,34	723.347	2,35	2.075.035	2,87	224.410	10,34
ABRIL	3.644.880	1,09	95.372	1,77	497.672	1,80	728.526	0,72	2.086.939	0,57	236.371	5,33
MAYO	3.620.139	-0,68	92.920	-2,57	494.991	-0,54	712.621	-2,18	2.073.610	-0,64	245.997	4,07
JUNIO	3.564.889	-1,53	94.451	1,65	484.357	-2,15	696.254	-2,30	2.041.758	-1,54	248.069	0,84
JULIO	3.544.095	-0,58	95.101	0,69	477.446	-1,43	688.962	-1,05	2.027.873	-0,68	254.713	2,68
AGOSTO	3.629.080	2,40	95.018	-0,09	488.917	2,40	709.362	2,96	2.075.678	2,36	260.105	2,12
SEPTIEMBRE	3.709.447	2,21	95.378	0,38	488.280	-0,13	708.078	-0,18	2.140.158	3,11	277.553	6,71
OCTUBRE	3.808.353	2,67	107.277	12,48	494.085	1,19	716.880	1,24	2.202.605	2,92	287.506	3,59
NOVIEMBRE	3.868.946	1,59	110.067	2,60	497.325	0,66	726.788	1,38	2.240.863	1,74	293.903	2,22
DICIEMBRE	3.923.603	1,41	106.133	-3,57	508.802	2,31	781.724	7,56	2.241.065	0,01	285.879	-2,73
AÑO 2010												
ENERO	4.048.493	3,18	106.699	0,53	517.675	1,74	788.760	0,90	2.343.195	4,56	292.164	2,20
FEBRERO	4.130.625	2,03	113.570	6,44	522.791	0,99	798.675	1,26	2.388.615	1,94	306.974	5,07
MARZO	4.166.613	0,87	120.679	6,26	525.886	0,59	797.572	-0,14	2.398.741	0,42	323.735	5,46
ABRIL	4.142.425	-0,58	124.699	3,33	519.840	-1,15	782.037	-1,95	2.385.001	-0,57	330.848	2,20
MAYO	4.066.202	-1,84	123.171	-1,23	508.275	-2,22	761.464	-2,63	2.338.621	-1,94	334.671	1,16
JUNIO	3.982.368	-2,06	123.345	0,14	492.873	-3,03	740.211	-2,79	2.290.353	-2,06	335.586	0,27
JULIO	3.908.578	-1,85	122.278	-0,87	479.856	-2,64	723.689	-2,23	2.245.857	-1,94	336.898	0,39
AGOSTO	3.969.661	1,56	120.950	-1,09	489.046	1,92	737.295	1,88	2.283.950	1,70	338.420	0,45
SEPTIEMBRE	4.017.763	1,21	117.398	-2,94	484.747	-0,88	727.557	-1,32	2.337.535	2,35	350.526	3,58
OCTUBRE	4.085.976	1,70	131.259	11,81	487.185	0,50	724.860	-0,37	2.386.591	2,10	356.081	1,58
NOVIEMBRE	4.110.294	0,60	133.696	1,86	485.441	-0,36	724.091	-0,11	2.402.348	0,66	364.718	2,43
DICIEMBRE	4.100.073	-0,25	126.829	-5,14	491.638	1,28	753.067	4,00	2.371.939	-1,27	356.600	-2,23
AÑO 2011												
ENERO	4.231.003	3,19	129.119	1,81	499.904	1,68	758.342	0,70	2.477.019	4,43	366.619	2,81
FEBRERO	4.299.263	1,61	137.733	6,67	503.463	0,71	760.892	0,34	2.516.588	1,60	380.587	3,81
MARZO	4.333.669	0,80	143.431	4,14	505.173	0,34	762.528	0,22	2.531.424	0,59	391.113	2,77
ABRIL	4.269.360	-1,48	141.162	-1,58	501.080	-0,81	759.915	-0,34	2.482.420	-1,94	384.783	-1,62
MAYO												
JUNIO												
JULIO												
AGOSTO												
SEPTIEMBRE												
OCTUBRE												
NOVIEMBRE												
DICIEMBRE												

(*) Los datos se han calculado adaptándolos, mediante estimación, a los sectores de actividad CNAE-09

ABRIL 2011

PARO REGISTRADO. VARIACIÓN INTERANUAL SEGÚN SECTOR DE ACTIVIDAD ECONÓMICA. SERIES

	TOTAL		AGRICULTURA		INDUSTRIA		CONSTRUCCIÓN		SERVICIOS		SIN EMP.ANTERIOR	
	ABSOLUTA	%	ABSOLUTA	%	ABSOLUTA	%	ABSOLUTA	%	ABSOLUTA	%	ABSOLUTA	%
AÑO 2008												
ENERO	179.417	8,62	12.576	20,03	5.908	2,08	62.505	27,14	100.750	7,86	-2.322	-1,04
FEBRERO	240.056	11,57	21.117	33,46	10.147	3,61	81.007	36,12	126.882	9,92	903	0,40
MARZO	241.524	11,73	11.691	18,27	12.698	4,54	97.194	44,22	119.085	9,41	856	0,37
ABRIL	315.393	15,59	14.172	22,41	19.630	7,08	115.396	52,88	167.335	13,56	-1.140	-0,50
MAYO	380.344	19,28	14.673	23,42	29.340	10,86	134.885	62,96	196.227	16,33	5.219	2,32
JUNIO	424.555	21,60	16.737	26,18	35.971	13,55	153.313	70,69	211.198	17,73	7.336	3,21
JULIO	456.578	23,17	17.267	26,80	40.336	15,16	161.734	70,69	224.762	18,89	12.479	5,65
AGOSTO	501.705	24,74	18.183	27,83	45.287	16,35	178.177	71,02	242.544	19,90	17.514	8,10
SEPTIEMBRE	608.005	30,14	20.433	31,36	59.369	22,00	204.409	85,57	296.702	24,29	27.092	12,21
OCTUBRE	769.449	37,56	27.865	41,74	78.874	29,15	239.191	99,50	378.077	30,15	45.442	20,93
NOVIEMBRE	894.796	42,72	31.212	45,10	100.609	37,05	268.464	106,72	445.895	34,74	48.616	22,25
DICIEMBRE	999.416	46,93	32.526	47,27	119.891	42,82	306.863	108,10	491.800	38,29	48.336	22,73
AÑO 2008*												
ENERO	179.417	8,62	11.124	24,22	6.685	2,28	66.330	24,15	101.566	7,87	-6.288	-3,53
FEBRERO	240.056	11,57	19.174	41,41	11.187	3,86	86.125	32,08	127.973	9,93	-4.403	-2,42
MARZO	241.524	11,73	9.736	20,57	13.744	4,76	102.343	38,81	120.183	9,43	-4.482	-2,42
ABRIL	315.393	15,59	11.619	24,80	20.996	7,34	122.120	46,72	168.769	13,57	-8.111	-4,37
MAYO	380.344	19,28	11.594	24,84	30.987	11,12	142.993	55,79	197.956	16,35	-3.187	-1,76
JUNIO	424.555	21,60	13.300	27,70	37.810	13,80	162.364	62,74	213.128	17,76	-2.048	-1,11
JULIO	456.578	23,17	13.571	27,99	42.314	15,41	171.468	63,32	226.838	18,92	2.388	1,35
AGOSTO	501.705	24,74	14.122	28,87	47.460	16,61	188.873	64,22	244.825	19,94	6.425	3,75
SEPTIEMBRE	608.005	30,14	15.511	31,77	62.003	22,25	217.371	77,11	299.466	24,33	13.654	7,70
OCTUBRE	769.449	37,56	21.637	43,12	82.207	29,42	255.595	89,98	381.575	30,21	28.435	16,55
NOVIEMBRE	894.796	42,72	23.969	45,87	104.485	37,23	287.540	97,07	449.963	34,79	28.839	16,75
DICIEMBRE	999.416	46,93	24.436	47,38	124.220	42,95	328.169	99,67	496.344	38,36	26.247	15,85
AÑO 2009												
ENERO	1.065.876	47,12	23.651	41,46	143.189	47,81	337.123	98,86	543.658	39,04	18.255	10,63
FEBRERO	1.166.528	50,38	20.554	31,39	167.559	55,66	352.111	99,29	600.504	42,39	25.801	14,53
MARZO	1.304.427	56,69	36.648	64,22	186.615	61,74	357.303	97,61	680.565	48,80	43.296	23,91
ABRIL	1.306.363	55,86	36.894	63,09	190.599	62,07	345.035	89,97	674.843	47,79	58.992	33,26
MAYO	1.266.564	53,81	34.644	59,45	185.300	59,83	313.318	78,47	665.059	47,22	68.243	38,39
JUNIO	1.174.465	49,13	33.135	54,04	172.523	55,33	275.085	65,31	628.484	44,47	65.238	35,68
JULIO	1.117.179	46,03	33.048	53,26	160.531	50,65	246.694	55,78	601.918	42,21	74.988	41,72
AGOSTO	1.099.079	43,44	31.973	50,71	155.674	46,71	226.365	46,87	602.911	40,94	82.156	46,17
SEPTIEMBRE	1.084.079	41,29	31.038	48,24	147.622	43,33	208.807	41,82	610.060	39,87	86.552	45,31
OCTUBRE	990.327	35,14	35.458	49,37	132.448	36,62	177.227	32,84	557.911	33,92	87.283	43,59
NOVIEMBRE	879.677	29,43	33.842	44,40	112.230	29,14	143.031	24,50	497.694	28,55	92.881	46,20
DICIEMBRE	794.640	25,40	30.122	39,63	95.377	23,07	124.288	18,91	450.789	25,18	94.063	49,04
AÑO 2010												
ENERO	720.692	21,66	25.996	32,21	74.993	16,94	110.619	16,31	406.899	21,01	102.185	53,79
FEBRERO	648.766	18,63	27.539	32,01	54.218	11,57	91.941	13,01	371.471	18,42	103.597	50,94
MARZO	561.211	15,57	26.964	28,77	36.991	7,57	74.225	10,26	323.706	15,60	99.325	44,26
ABRIL	497.545	13,65	29.327	30,75	22.168	4,45	53.511	7,35	298.062	14,28	94.477	39,97
MAYO	446.063	12,32	30.251	32,56	13.284	2,68	48.843	6,85	265.011	12,78	88.674	36,05
JUNIO	417.479	11,71	28.894	30,59	8.516	1,76	43.957	6,31	248.595	12,18	87.517	35,28
JULIO	364.483	10,28	27.177	28,58	2.410	0,50	34.727	5,04	217.984	10,75	82.185	32,27
AGOSTO	340.581	9,38	25.932	27,29	129	0,03	27.933	3,94	208.272	10,03	78.315	30,11
SEPTIEMBRE	308.316	8,31	22.020	23,09	-3.533	-0,72	19.479	2,75	197.377	9,22	72.973	26,29
OCTUBRE	277.623	7,29	23.982	22,36	-6.900	-1,40	7.980	1,11	183.986	8,35	68.575	23,85
NOVIEMBRE	241.348	6,24	23.629	21,47	-11.884	-2,39	-2.697	-0,37	161.485	7,21	70.815	24,09
DICIEMBRE	176.470	4,50	20.696	19,50	-17.164	-3,37	-28.657	-3,67	130.874	5,84	70.721	24,74
AÑO 2011												
ENERO	182.510	4,51	22.420	21,01	-17.771	-3,43	-30.418	-3,86	133.824	5,71	74.455	25,48
FEBRERO	168.638	4,08	24.163	21,28	-19.328	-3,70	-37.783	-4,73	127.973	5,36	73.613	23,98
MARZO	167.056	4,01	22.752	18,85	-20.713	-3,94	-35.044	-4,39	132.683	5,53	67.378	20,81
ABRIL	126.935	3,06	16.463	13,20	-18.760	-3,61	-22.122	-2,83	97.419	4,08	53.935	16,30
MAYO												
JUNIO												
JULIO												
AGOSTO												
SEPTIEMBRE												
OCTUBRE												
NOVIEMBRE												
DICIEMBRE												

(*) Los datos se han calculado adaptándolos, mediante estimación, a los sectores de actividad CNAE-09

EVOLUCIÓN DEL PARO REGISTRADO POR SECTORES

2007 - 2011

AGRICULTURA



Gráfico 2009 adecuado a CNAE 2009

EVOLUCIÓN DEL PARO REGISTRADO POR SECTORES

2007 - 2011

INDUSTRIA

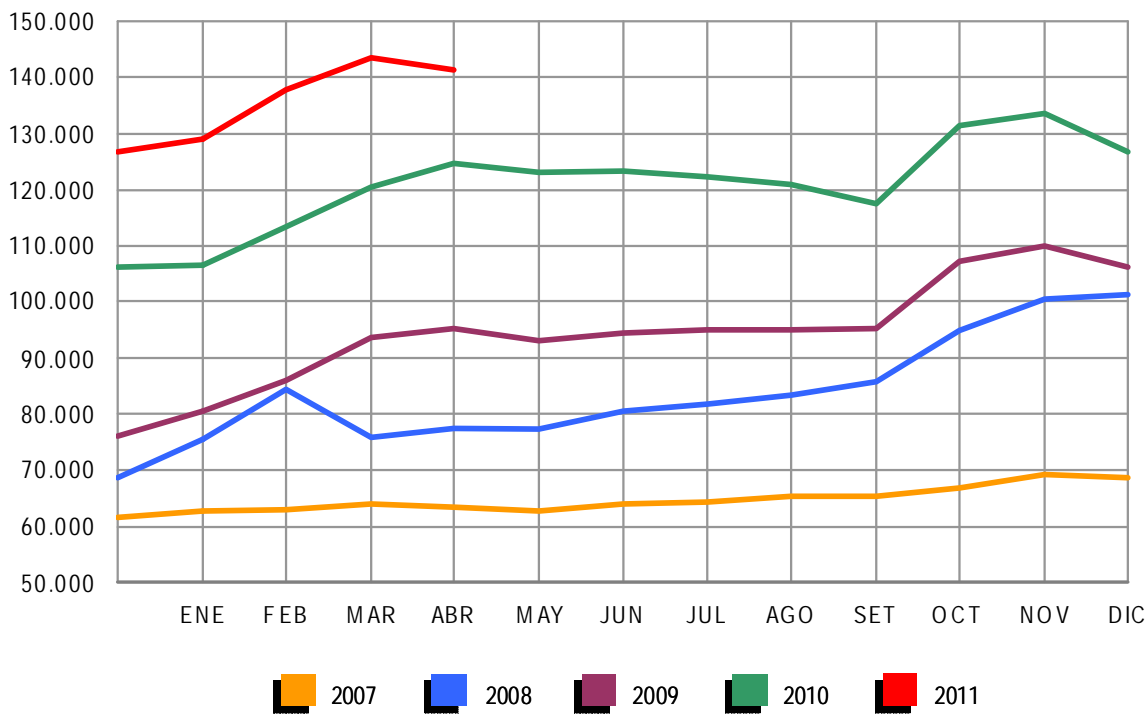

Gráfico 2009 adecuado a CNAE 2009

EVOLUCIÓN DEL PARO REGISTRADO POR SECTORES

2007 - 2011

CONSTRUCCIÓN

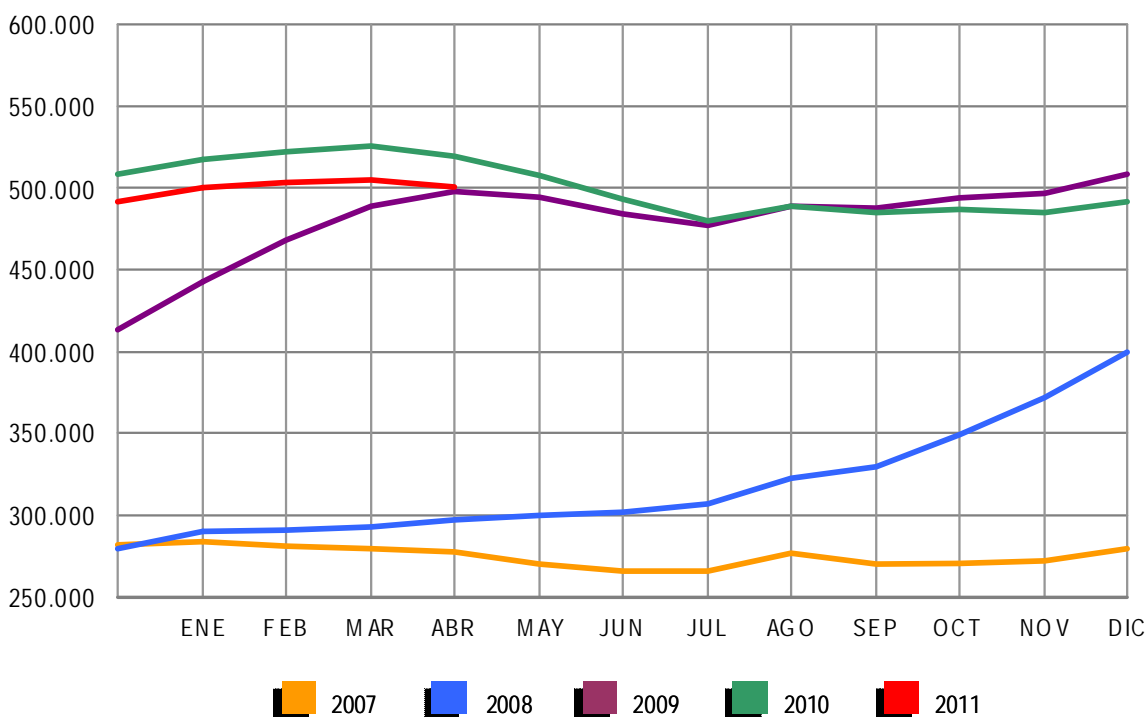

Gráfico 2009 adecuado a CNAE 2009

EVOLUCIÓN DEL PARO REGISTRADO POR SECTORES

2007 - 2011

SERVICIOS

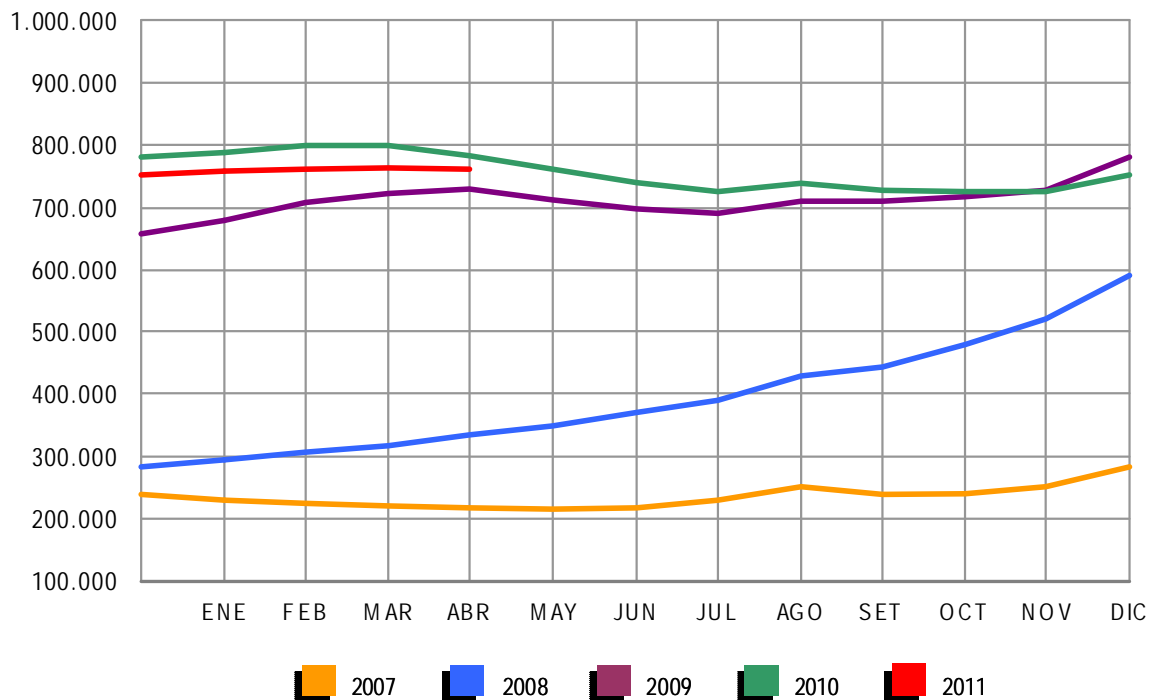

Gráfico 2009 adecuado a CNAE 2009

EVOLUCIÓN DEL PARO REGISTRADO POR SECTORES

2007 - 2011

COLECTIVO SIN EMPLEO ANTERIOR

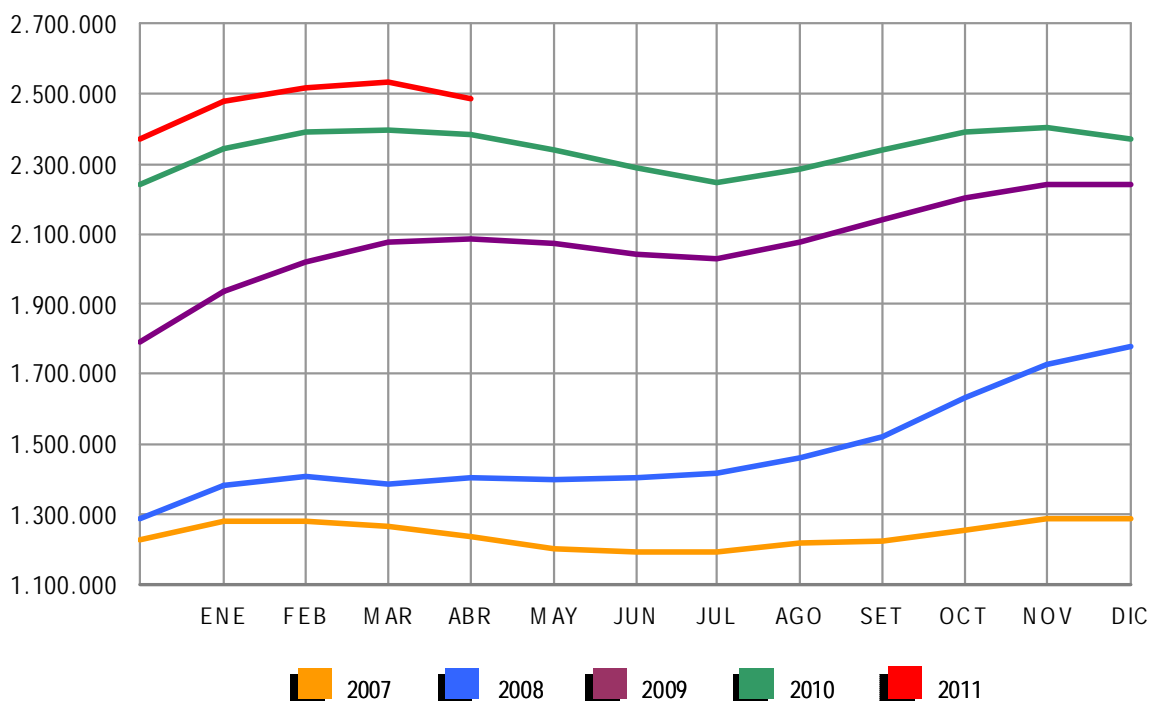

Gráfico 2009 adecuado a CNAE 2009

ABRIL 2011

PARO REGISTRADO (EXTRANJEROS) POR SEXO, EDAD Y SECTOR DE ACTIVIDAD ECONÓMICA

	TOTAL	VARIACIÓN				ZONA ORIGEN	
		MENSUAL		ANUAL		PAIS COMUNITARIO	PAIS EXTRACOMUNIT.
		ABSOLUTA	RELATIVA	ABSOLUTA	RELATIVA		
TOTAL	631.177	-11.716	-1,82	18.258	2,98	198.621	432.556
SEXO:							
HOMBRES	371.566	-6.311	-1,67	-7.754	-2,04	108.614	262.952
MUJERES	259.611	-5.405	-2,04	26.012	11,14	90.007	169.604
MENORES DE 25 AÑOS:							
HOMBRES	29.107	-808	-2,70	-2.299	-7,32	9.349	19.758
MUJERES	25.988	-630	-2,37	1.292	5,23	9.659	16.329
TOTAL	55.095	-1.438	-2,54	-1.007	-1,79	19.008	36.087
MAYORES DE 25 AÑOS:							
HOMBRES	342.459	-5.503	-1,58	-5.455	-1,57	99.265	243.194
MUJERES	233.623	-4.775	-2,00	24.720	11,83	80.348	153.275
TOTAL	576.082	-10.278	-1,75	19.265	3,46	179.613	396.469
SECTOR:							
AGRICULTURA	43.831	-1.341	-2,97	5.930	15,65	13.305	30.526
INDUSTRIA	45.923	-419	-0,90	-2.719	-5,59	16.180	29.743
CONSTRUCCIÓN	149.756	-71	-0,05	-13.966	-8,53	42.541	107.215
SERVICIOS	316.615	-9.554	-2,93	15.072	5,00	100.397	216.218
SIN EMPLEO ANTERIOR	75.052	-331	-0,44	13.941	22,81	26.198	48.854

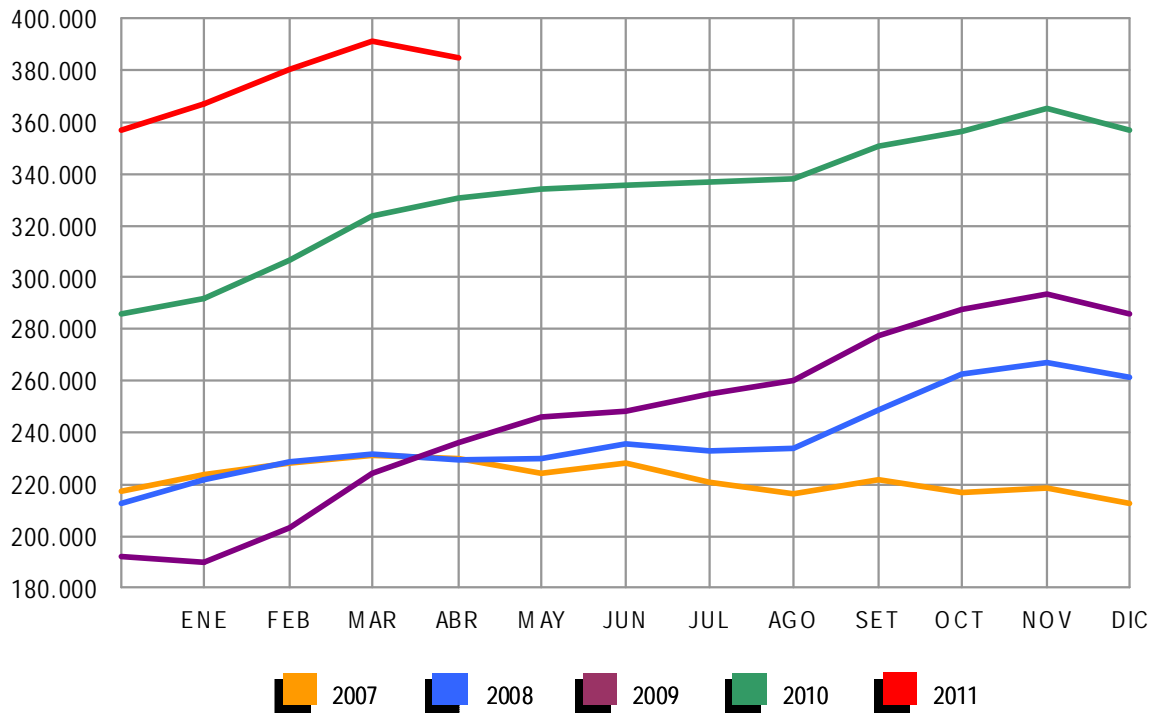
PARO REGISTRADO (EXTRANJEROS) POR COMUNIDADES AUTÓNOMAS

COMUNIDADES AUTÓNOMAS	TOTAL	VARIACIÓN				ZONA ORIGEN	
		MENSUAL		ANUAL		PAIS COMUNITARIO	PAIS EXTRACOMUNIT.
		ABSOLUTA	RELATIVA	ABSOLUTA	RELATIVA		
ANDALUCÍA	76.279	-2.556	-3,24	5.528	7,81	26.313	49.966
ARAGÓN	25.399	-333	-1,29	-19	-0,07	10.579	14.820
ASTURIAS	6.373	-100	-1,54	622	10,82	2.400	3.973
ILLES BALEARS	21.499	-2.079	-8,82	-1.184	-5,22	7.048	14.451
CANARIAS	25.878	-697	-2,62	-1.425	-5,22	8.250	17.628
CANTABRIA	5.401	-110	-2,00	386	7,70	1.638	3.763
CASTILLA LA MANCHA	33.426	95	0,29	2.960	9,72	15.742	17.684
CASTILLA Y LEÓN	25.303	-679	-2,61	2.054	8,83	11.970	13.333
CATALUÑA	138.433	-3.421	-2,41	4.600	3,44	26.016	112.417
COM. VALENCIANA	89.429	-1.498	-1,65	789	0,89	34.641	54.788
EXTREMADURA	4.445	-116	-2,54	530	13,54	2.111	2.334
GALICIA	13.732	-256	-1,83	1.002	7,87	5.880	7.852
MADRID	103.123	-313	-0,30	-2.453	-2,32	31.431	71.692
MURCIA	23.456	23	0,10	-1.018	-4,16	3.985	19.471
NAVARRA	9.450	-220	-2,28	433	4,80	2.970	6.480
PAÍS VASCO	20.145	637	3,27	4.699	30,42	5.627	14.518
LA RIOJA	6.394	-113	-1,74	295	4,84	1.949	4.445
CEUTA	1.044	15	1,46	256	32,49	24	1.020
MELILLA	1.968	5	0,25	203	11,50	47	1.921
TOTAL	631.177	-11.716	-1,82	18.258	2,98	198.621	432.556

ABRIL 2011

PARO REGISTRADO (EXTRANJEROS) SEGÚN SEXO Y EDAD. SERIES

	TOTAL	HOMBRES	MUJERES	MENORES DE 25 AÑOS			RESTO EDADES		
				TOTAL	HOMBRES	MUJERES	TOTAL	HOMBRES	MUJERES
AÑO 2007									
ENERO	173.824	90.271	83.553	18.667	9.556	9.111	155.157	80.715	74.442
FEBRERO	167.934	84.589	83.345	17.621	8.721	8.900	150.313	75.868	74.445
MARZO	162.435	80.382	82.053	17.054	8.157	8.897	145.381	72.225	73.156
ABRIL	154.139	77.153	76.986	15.650	7.644	8.006	138.489	69.509	68.980
MAYO	148.792	74.805	73.987	14.905	7.331	7.574	133.887	67.474	66.413
JUNIO	148.554	77.040	71.514	14.639	7.497	7.142	133.915	69.543	64.372
JULIO	158.047	87.315	70.732	15.189	8.264	6.925	142.858	79.051	63.807
AGOSTO	167.759	97.124	70.635	15.851	8.997	6.854	151.908	88.127	63.781
SEPTIEMBRE	170.581	95.459	75.122	16.702	9.053	7.649	153.879	86.406	67.473
OCTUBRE	181.820	99.501	82.319	18.318	9.745	8.573	163.502	89.756	73.746
NOVIEMBRE	198.354	109.032	89.322	20.225	10.791	9.434	178.129	98.241	79.888
DICIEMBRE	211.964	123.018	88.946	20.794	11.696	9.098	191.170	111.322	79.848
AÑO 2008									
ENERO	240.707	137.001	103.706	23.947	13.246	10.701	216.760	123.755	93.005
FEBRERO	258.365	146.456	111.909	25.758	14.220	11.538	232.607	132.236	100.371
MARZO	240.111	139.807	100.304	23.834	13.435	10.399	216.277	126.372	89.905
ABRIL	246.066	145.705	100.361	24.494	14.183	10.311	221.572	131.522	90.050
MAYO	248.827	150.236	98.591	24.370	14.495	9.875	224.457	135.741	88.716
JUNIO	258.800	160.568	98.232	25.265	15.353	9.912	233.535	145.215	88.320
JULIO	266.458	169.882	96.576	25.335	15.825	9.510	241.123	154.057	87.066
AGOSTO	280.298	183.209	97.089	25.970	16.466	9.504	254.328	166.743	87.585
SEPTIEMBRE	298.870	192.733	106.137	28.864	17.938	10.926	270.006	174.795	95.211
OCTUBRE	337.493	216.706	120.787	33.225	20.510	12.715	304.268	196.196	108.072
NOVIEMBRE	379.640	244.174	135.466	37.408	23.109	14.299	342.232	221.065	121.167
DICIEMBRE	410.960	271.521	139.439	38.578	24.364	14.214	372.382	247.157	125.225
AÑO 2009									
ENERO	449.505	292.284	157.221	43.687	26.829	16.858	405.818	265.455	140.363
FEBRERO	473.091	305.326	167.765	45.919	27.713	18.206	427.172	277.613	149.559
MARZO	496.778	319.091	177.687	48.977	29.276	19.701	447.801	289.815	157.986
ABRIL	500.017	322.286	177.731	47.523	28.539	18.984	452.494	293.747	158.747
MAYO	492.491	316.070	176.421	45.422	27.155	18.267	447.069	288.915	158.154
JUNIO	485.043	311.209	173.834	43.332	25.925	17.407	441.711	285.284	156.427
JULIO	482.108	310.989	171.119	41.812	25.001	16.811	440.296	285.988	154.308
AGOSTO	488.570	315.972	172.598	41.288	24.622	16.666	447.282	291.350	155.932
SEPTIEMBRE	501.318	318.652	182.666	43.444	25.209	18.235	457.874	293.443	164.431
OCTUBRE	529.227	332.400	196.827	46.655	26.819	19.836	482.572	305.581	176.991
NOVIEMBRE	551.306	343.847	207.459	49.330	28.193	21.137	501.976	315.654	186.322
DICIEMBRE	566.517	359.074	207.443	48.750	28.301	20.449	517.767	330.773	186.994
AÑO 2010									
ENERO	584.453	367.527	216.926	50.500	28.907	21.593	533.953	338.620	195.333
FEBRERO	603.719	376.953	226.766	54.251	30.849	23.402	549.468	346.104	203.364
MARZO	616.320	383.240	233.080	56.876	32.037	24.839	559.444	351.203	208.241
ABRIL	612.919	379.320	233.599	56.102	31.406	24.696	556.817	347.914	208.903
MAYO	596.886	367.640	229.246	53.651	29.934	23.717	543.235	337.706	205.529
JUNIO	583.927	359.129	224.798	51.293	28.568	22.725	532.634	330.561	202.073
JULIO	569.615	351.569	218.046	48.774	27.202	21.572	520.841	324.367	196.474
AGOSTO	568.859	352.030	216.829	47.119	26.300	20.819	521.740	325.730	196.010
SEPTIEMBRE	573.210	348.120	225.090	48.532	26.449	22.083	524.678	321.671	203.007
OCTUBRE	593.066	355.646	237.420	50.897	27.365	23.532	542.169	328.281	213.888
NOVIEMBRE	606.326	358.728	247.598	52.578	27.908	24.670	553.748	330.820	222.928
DICIEMBRE	605.838	361.084	244.754	49.980	26.517	23.463	555.858	334.567	221.291
AÑO 2011									
ENERO	619.276	366.423	252.853	51.185	27.042	24.143	568.091	339.381	228.710
FEBRERO	631.366	372.539	258.827	53.549	28.308	25.241	577.817	344.231	233.586
MARZO	642.893	377.877	265.016	56.533	29.915	26.618	586.360	347.962	238.398
ABRIL	631.177	371.566	259.611	55.095	29.107	25.988	576.082	342.459	233.623
MAYO									
JUNIO									
JULIO									
AGOSTO									
SEPTIEMBRE									
OCTUBRE									
NOVIEMBRE									
DICIEMBRE									

ABRIL 2011

PARO REGISTRADO (EXTRANJEROS) SEGÚN SECTOR DE ACTIVIDAD ECONÓMICA Y PORCENTAJE DE VARIACIÓN MENSUAL. SERIES

	TOTAL		AGRICULTURA		INDUSTRIA		CONSTRUCCIÓN		SERVICIOS		SIN EMP.ANTERIOR	
	ABSOLUTO	%	ABSOLUTO	%	ABSOLUTO	%	ABSOLUTO	%	ABSOLUTO	%	ABSOLUTO	%
AÑO 2008												
ENERO	240.707	13,56	12.490	33,03	16.926	14,34	55.841	5,25	133.688	15,66	21.762	13,79
FEBRERO	258.365	7,34	16.675	33,51	17.501	3,40	58.020	3,90	140.617	5,18	25.552	17,42
MARZO	240.111	-7,07	10.971	-34,21	16.695	-4,61	58.939	1,58	127.706	-9,18	25.800	0,97
ABRIL	246.066	2,48	11.384	3,76	17.274	3,47	62.519	6,07	127.818	0,09	27.071	4,93
MAYO	248.827	1,12	11.420	0,32	17.789	2,98	65.749	5,17	125.531	-1,79	28.338	4,68
JUNIO	258.800	4,01	12.986	13,71	18.370	3,27	72.224	9,85	125.189	-0,27	30.031	5,97
JULIO	266.458	2,96	13.664	5,22	19.050	3,70	78.379	8,52	125.006	-0,15	30.359	1,09
AGOSTO	280.298	5,19	13.855	1,40	20.373	6,94	86.164	9,93	128.674	2,93	31.232	2,88
SEPTIEMBRE	298.870	6,63	14.032	1,28	21.387	4,98	88.710	2,95	140.354	9,08	34.387	10,10
OCTUBRE	337.493	12,92	16.282	16,03	24.213	13,21	96.105	8,34	162.786	15,98	38.107	10,82
NOVIEMBRE	379.640	12,49	18.322	12,53	28.115	16,12	107.410	11,76	188.095	15,55	37.698	-1,07
DICIEMBRE	410.960	8,25	18.885	3,07	32.080	14,10	124.875	16,26	199.215	5,91	35.905	-4,76
AÑO 2008*												
ENERO	240.707	13,56	10.463	37,60	18.565	14,27	64.389	6,28	133.702	15,65	13.588	13,93
FEBRERO	258.365	7,34	14.499	38,58	19.260	3,74	67.195	4,36	140.632	5,18	16.779	23,48
MARZO	240.111	-7,07	8.949	-38,28	18.330	-4,83	67.466	0,40	127.720	-9,18	17.646	5,17
ABRIL	246.066	2,48	9.312	4,05	18.949	3,38	71.257	5,62	127.833	0,09	18.715	6,06
MAYO	248.827	1,12	9.325	0,14	19.483	2,82	74.585	4,67	125.546	-1,79	19.888	6,27
JUNIO	258.800	4,01	10.807	15,89	20.132	3,33	81.414	9,16	125.204	-0,27	21.243	6,81
JULIO	266.458	2,96	11.420	5,68	20.864	3,64	87.841	7,89	125.022	-0,15	21.311	0,32
AGOSTO	280.298	5,19	11.495	0,65	22.281	6,79	96.118	9,42	128.691	2,93	21.714	1,89
SEPTIEMBRE	298.870	6,63	11.515	0,18	23.422	5,12	99.323	3,33	140.372	9,08	24.238	11,63
OCTUBRE	337.493	12,92	13.440	16,71	26.511	13,19	108.090	8,83	162.806	15,98	26.647	9,94
NOVIEMBRE	379.640	12,49	15.125	12,54	30.700	15,80	120.891	11,84	188.117	15,55	24.806	-6,91
DICIEMBRE	410.960	8,25	15.424	1,98	34.878	13,61	139.469	15,37	199.239	5,91	21.950	-11,52
AÑO 2009												
ENERO	449.505	9,38	17.726	-6,14	40.447	26,08	145.238	16,31	223.688	12,28	22.406	-37,60
FEBRERO	473.091	5,25	19.223	8,45	43.306	7,07	149.550	2,97	234.210	4,70	26.802	19,62
MARZO	496.778	5,01	21.255	10,57	45.527	5,13	152.520	1,99	243.747	4,07	33.729	25,85
ABRIL	500.017	0,65	21.918	3,12	46.120	1,30	153.612	0,72	243.224	-0,21	35.143	4,19
MAYO	492.491	-1,51	20.992	-4,22	45.401	-1,56	149.904	-2,41	239.302	-1,61	36.892	4,98
JUNIO	485.043	-1,51	23.271	10,86	44.510	-1,96	146.509	-2,26	233.337	-2,49	37.416	1,42
JULIO	482.108	-0,61	24.445	5,04	43.547	-2,16	146.307	-0,14	230.182	-1,35	37.627	0,56
AGOSTO	488.570	1,34	24.170	-1,12	43.920	0,86	148.946	1,80	233.412	1,40	38.122	1,32
SEPTIEMBRE	501.318	2,61	23.458	-2,95	43.476	-1,01	147.668	-0,86	246.387	5,56	40.329	5,79
OCTUBRE	529.227	5,57	28.559	21,75	44.759	2,95	148.788	0,76	263.746	7,05	43.375	7,55
NOVIEMBRE	551.306	4,17	30.272	6,00	45.833	2,40	151.753	1,99	277.520	5,22	45.928	5,89
DICIEMBRE	566.517	2,76	30.014	-0,85	47.302	3,21	164.083	8,13	280.385	1,03	44.733	-2,60
AÑO 2010												
ENERO	584.453	3,17	30.171	0,52	48.141	1,77	165.472	0,85	293.200	4,57	47.469	6,12
FEBRERO	603.719	3,30	32.957	9,23	48.756	1,28	166.499	0,62	302.473	3,16	53.034	11,72
MARZO	616.320	2,09	36.409	10,47	49.322	1,16	166.684	0,11	305.022	0,84	58.883	11,03
ABRIL	612.919	-0,55	37.901	4,10	48.642	-1,38	163.722	-1,78	301.543	-1,14	61.111	3,78
MAYO	596.886	-2,62	36.795	-2,92	46.969	-3,44	158.806	-3,00	292.653	-2,95	61.663	0,90
JUNIO	583.927	-2,17	38.170	3,74	45.809	-2,47	154.740	-2,56	283.779	-3,03	61.429	-0,38
JULIO	569.615	-2,45	38.960	2,07	44.228	-3,45	151.356	-2,19	275.058	-3,07	60.013	-2,31
AGOSTO	568.859	-0,13	37.563	-3,59	44.499	0,61	152.557	0,79	275.536	0,17	58.704	-2,18
SEPTIEMBRE	573.210	0,76	34.425	-8,35	43.707	-1,78	148.472	-2,68	285.508	3,62	61.098	4,08
OCTUBRE	593.066	3,46	40.106	16,50	44.233	1,20	146.489	-1,34	299.076	4,75	63.162	3,38
NOVIEMBRE	606.326	2,24	41.651	3,85	44.431	0,45	145.271	-0,83	309.053	3,34	65.920	4,37
DICIEMBRE	605.838	-0,08	39.406	-5,39	45.057	1,41	150.933	3,90	305.811	-1,05	64.631	-1,96
AÑO 2011												
ENERO	619.276	2,22	39.381	-0,06	45.573	1,15	149.797	-0,75	316.332	3,44	68.193	5,51
FEBRERO	631.366	1,95	42.523	7,98	45.978	0,89	149.235	-0,38	322.254	1,87	71.376	4,67
MARZO	642.893	1,83	45.172	6,23	46.342	0,79	149.827	0,40	326.169	1,21	75.383	5,61
ABRIL	631.177	-1,82	43.831	-2,97	45.923	-0,90	149.756	-0,05	316.615	-2,93	75.052	-0,44
MAYO												
JUNIO												
JULIO												
AGOSTO												
SEPTIEMBRE												
OCTUBRE												
NOVIEMBRE												
DICIEMBRE												

(*) Los datos se han calculado adaptándolos, mediante estimación, a los sectores de actividad CNAE-09

ABRIL 2011

PARO REGISTRADO POR CC.AA. Y PROVINCIAS

PROVINCIA AUTONOMÍA	TOTAL	VARIACIÓN			
		MENSUAL		ANUAL	
		ABSOLUTA	RELATIVA	ABSOLUTA	RELATIVA
ALMERÍA	73.012	-165	-0,23	2.859	4,08
CÁDIZ	177.326	-4.530	-2,49	9.061	5,38
CÓRDOBA	80.806	-648	-0,80	4.434	5,81
GRANADA	92.286	-1.427	-1,52	4.297	4,88
HUELVA	51.925	-2.587	-4,75	3.123	6,40
JAÉN	55.926	178	0,32	5.417	10,72
MÁLAGA	185.233	-6.024	-3,15	10.213	5,84
SEVILLA	215.593	-4.315	-1,96	13.396	6,63
ANDALUCÍA	932.107	-19.518	-2,05	52.800	6,00
HUESCA	13.869	-112	-0,80	249	1,83
TERUEL	9.274	-69	-0,74	618	7,14
ZARAGOZA	74.657	-859	-1,14	851	1,15
ARAGÓN	97.800	-1.040	-1,05	1.718	1,79
ASTURIAS	85.710	-2.030	-2,31	2.988	3,61
ILLES BALEARS	82.626	-5.501	-6,24	-1.638	-1,94
LAS PALMAS	137.915	-2.337	-1,67	-7.044	-4,86
STA. CRUZ DE TENERIFE	118.858	-2.092	-1,73	-2.225	-1,84
CANARIAS	256.773	-4.429	-1,70	-9.269	-3,48
CANTABRIA	46.532	-863	-1,82	2.500	5,68
ALBACETE	44.587	-371	-0,83	2.416	5,73
CIUDAD REAL	55.789	-371	-0,66	3.216	6,12
CUENCA	17.387	-109	-0,62	490	2,90
GUADALAJARA	21.449	-613	-2,78	953	4,65
TOLEDO	76.409	-660	-0,86	5.677	8,03
CASTILLA LA MANCHA	215.621	-2.124	-0,98	12.752	6,29
ÁVILA	15.256	-253	-1,63	355	2,38
BURGOS	26.950	-435	-1,59	411	1,55
LEÓN	39.029	-873	-2,19	763	1,99
PALENCIA	12.445	-599	-4,59	-268	-2,11
SALAMANCA	30.686	-304	-0,98	-556	-1,78
SEGOVIA	10.556	-277	-2,56	610	6,13
SORIA	5.337	-238	-4,27	187	3,63
VALLADOLID	43.961	-539	-1,21	290	0,66
ZAMORA	15.360	-488	-3,08	37	0,24
CASTILLA Y LEÓN	199.580	-4.006	-1,97	1.829	0,92
BARCELONA	449.861	-3.906	-0,86	5.797	1,31
GIRONA	54.997	-3.040	-5,24	-394	-0,71
LLEIDA	29.652	-344	-1,15	1.267	4,46
TARRAGONA	67.031	-2.438	-3,51	1.215	1,85
CATALUÑA	601.541	-9.728	-1,59	7.885	1,33
ALICANTE-ALACANT	210.275	-1.839	-0,87	3.148	1,52
CASTELLÓN-CASTELLÓ	61.388	-1.003	-1,61	-831	-1,34
VALENCIA-VALÈNCIA	258.343	533	0,21	10.868	4,39
COM. VALENCIANA	530.006	-2.309	-0,43	13.185	2,55
BADAJOS	80.098	-1.972	-2,40	3.106	4,03
CÁCERES	40.988	-964	-2,30	2.856	7,49
EXTREMADURA	121.086	-2.936	-2,37	5.962	5,18
A CORUÑA	96.212	-1.591	-1,63	3.808	4,12
LUGO	23.580	-1.228	-4,95	1.551	7,04
OURENSE	27.526	-660	-2,34	1.122	4,25
PONTEVEDRA	97.344	-1.105	-1,12	4.265	4,58
GALICIA	244.662	-4.584	-1,84	10.746	4,59
MADRID	479.070	-2.955	-0,61	-2.174	-0,45
MURCIA	135.299	-2.196	-1,60	5.471	4,21
NAVARRA	43.790	-1.515	-3,34	1.418	3,35
ÁLAVA	23.433	-1.461	-5,87	3.208	15,86
GUIPÚZCOA	43.829	670	1,55	3.463	8,58
VIZCAYA	85.893	2.395	2,87	12.184	16,53
PAÍS VASCO	153.155	1.604	1,06	18.855	14,04
LA RIOJA	23.339	-735	-3,05	118	0,51
CEUTA	10.391	458	4,61	935	9,89
MELILLA	10.272	98	0,96	854	9,07
TOTAL	4.269.360	-64.309	-1,48	126.935	3,06

PARO REGISTRADO SEGÚN SEXO Y EDAD POR CC.AA. Y PROVINCIAS

PROVINCIA AUTONOMÍA	TOTAL	HOMBRES	MUJERES	MENORES DE 25 AÑOS			RESTO DE EDADES		
				TOTAL	HOMBRES	MUJERES	TOTAL	HOMBRES	MUJERES
ALMERÍA	73.012	39.534	33.478	8.273	4.483	3.790	64.739	35.051	29.688
CÁDIZ	177.326	83.256	94.070	20.837	11.067	9.770	156.489	72.189	84.300
CÓRDOBA	80.806	39.314	41.492	10.585	5.719	4.866	70.221	33.595	36.626
GRANADA	92.286	49.092	43.194	11.318	6.101	5.217	80.968	42.991	37.977
HUELVA	51.925	27.549	24.376	6.093	3.383	2.710	45.832	24.166	21.666
JAÉN	55.926	26.932	28.994	7.800	4.060	3.740	48.126	22.872	25.254
MÁLAGA	185.233	94.320	90.913	20.296	11.155	9.141	164.937	83.165	81.772
SEVILLA	215.593	103.946	111.647	25.338	13.724	11.614	190.255	90.222	100.033
ANDALUCÍA	932.107	463.943	468.164	110.540	59.692	50.848	821.567	404.251	417.316
HUESCA	13.869	7.478	6.391	1.724	993	731	12.145	6.485	5.660
TERUEL	9.274	4.972	4.302	1.415	805	610	7.859	4.167	3.692
ZARAGOZA	74.657	37.713	36.944	9.205	5.009	4.196	65.452	32.704	32.748
ARAGÓN	97.800	50.163	47.637	12.344	6.807	5.537	85.456	43.356	42.100
ASTURIAS	85.710	40.790	44.920	8.862	4.893	3.969	76.848	35.897	40.951
ILLES BALEARS	82.626	43.245	39.381	10.605	5.624	4.981	72.021	37.621	34.400
LAS PALMAS	137.915	66.250	71.665	11.150	5.756	5.394	126.765	60.494	66.271
STA. CRUZ DE TENERIFE	118.858	60.183	58.675	9.610	5.133	4.477	109.248	55.050	54.198
CANARIAS	256.773	126.433	130.340	20.760	10.889	9.871	236.013	115.544	120.469
CANTABRIA	46.532	24.395	22.137	5.252	2.989	2.263	41.280	21.406	19.874
ALBACETE	44.587	20.274	24.313	5.778	3.154	2.624	38.809	17.120	21.689
CIUDAD REAL	55.789	25.620	30.169	8.728	4.611	4.117	47.061	21.009	26.052
CUENCA	17.387	8.339	9.048	2.455	1.329	1.126	14.932	7.010	7.922
GUADALAJARA	21.449	10.585	10.864	2.532	1.387	1.145	18.917	9.198	9.719
TOLEDO	76.409	37.127	39.282	9.964	5.535	4.429	66.445	31.592	34.853
CASTILLA LA MANCHA	215.621	101.945	113.676	29.457	16.016	13.441	186.164	85.929	100.235
ÁVILA	15.256	7.721	7.535	1.862	1.021	841	13.394	6.700	6.694
BURGOS	26.950	12.898	14.052	2.840	1.552	1.288	24.110	11.346	12.764
LEÓN	39.029	18.821	20.208	4.566	2.633	1.933	34.463	16.188	18.275
PALENCIA	12.445	5.763	6.682	1.526	833	693	10.919	4.930	5.989
SALAMANCA	30.686	13.620	17.066	3.599	1.850	1.749	27.087	11.770	15.317
SEGOVIA	10.556	5.372	5.184	1.274	727	547	9.282	4.645	4.637
SORIA	5.337	2.557	2.780	818	450	368	4.519	2.107	2.412
VALLADOLID	43.961	20.641	23.320	4.662	2.519	2.143	39.299	18.122	21.177
ZAMORA	15.360	7.404	7.956	1.651	922	729	13.709	6.482	7.227
CASTILLA Y LEÓN	199.580	94.797	104.783	22.798	12.507	10.291	176.782	82.290	94.492
BARCELONA	449.861	232.305	217.556	38.539	22.353	16.186	411.322	209.952	201.370
GIRONA	54.997	29.729	25.268	5.436	3.157	2.279	49.561	26.572	22.989
LLEIDA	29.652	16.681	12.971	3.071	1.774	1.297	26.581	14.907	11.674
TARRAGONA	67.031	36.507	30.524	7.018	3.988	3.030	60.013	32.519	27.494
CATALUÑA	601.541	315.222	286.319	54.064	31.272	22.792	547.477	283.950	263.527
ALICANTE-ALACANT	210.275	104.660	105.615	21.227	11.750	9.477	189.048	92.910	96.138
CASTELLÓN-CASTELLÓ	61.388	34.199	27.189	7.284	4.199	3.085	54.104	30.000	24.104
VALENCIA-VALÈNCIA	258.343	131.494	126.849	29.449	16.521	12.928	228.894	114.973	113.921
COM. VALENCIANA	530.006	270.353	259.653	57.960	32.470	25.490	472.046	237.883	234.163
BADAJOS	80.098	32.716	47.382	11.849	5.952	5.897	68.249	26.764	41.485
CÁCERES	40.988	19.312	21.676	6.247	3.298	2.949	34.741	16.014	18.727
EXTREMADURA	121.086	52.028	69.058	18.096	9.250	8.846	102.990	42.778	60.212
A CORUÑA	96.212	45.104	51.108	7.900	4.383	3.517	88.312	40.721	47.591
LUGO	23.580	11.434	12.146	2.348	1.261	1.087	21.232	10.173	11.059
OURENSE	27.526	12.867	14.659	2.548	1.419	1.129	24.978	11.448	13.530
PONTEVEDRA	97.344	45.179	52.165	8.943	5.040	3.903	88.401	40.139	48.262
GALICIA	244.662	114.584	130.078	21.739	12.103	9.636	222.923	102.481	120.442
MADRID	479.070	236.360	242.710	51.201	28.299	22.902	427.869	208.061	219.808
MURCIA	135.299	69.409	65.890	16.735	9.069	7.666	118.564	60.340	58.224
NAVARRA	43.790	20.935	22.855	5.104	2.777	2.327	38.686	18.158	20.528
ÁLAVA	23.433	11.470	11.963	2.525	1.429	1.096	20.908	10.041	10.867
GUIPÚZCOA	43.829	21.187	22.642	4.155	2.470	1.685	39.674	18.717	20.957
VIZCAYA	85.893	42.495	43.398	8.687	5.021	3.666	77.206	37.474	39.732
PAÍS VASCO	153.155	75.152	78.003	15.367	8.920	6.447	137.788	66.232	71.556
LA RIOJA	23.339	12.092	11.247	2.673	1.534	1.139	20.666	10.558	10.108
CEUTA	10.391	4.315	6.076	2.076	974	1.102	8.315	3.341	4.974
MELILLA	10.272	4.310	5.962	2.200	1.043	1.157	8.072	3.267	4.805
TOTAL	4.269.360	2.120.471	2.148.889	467.833	257.128	210.705	3.801.527	1.863.343	1.938.184

ABRIL 2011

PARO REGISTRADO SEGÚN SECTOR DE ACTIVIDAD ECONÓMICA POR CC.AA. Y PROVINCIAS

PROVINCIA AUTONOMÍA	TOTAL	AGRICULTURA	INDUSTRIA	CONSTRUCCIÓN	SERVICIOS	SIN EMPLEO ANTERIOR
ALMERÍA	73.012	6.233	5.020	17.716	35.206	8.837
CÁDIZ	177.326	5.090	14.147	37.044	86.674	34.371
CÓRDOBA	80.806	5.808	11.052	14.134	37.914	11.898
GRANADA	92.286	5.134	6.858	22.184	46.556	11.554
HUELVA	51.925	5.390	4.372	11.832	23.568	6.763
JAÉN	55.926	10.074	6.075	7.821	24.206	7.750
MÁLAGA	185.233	3.223	11.863	42.540	102.570	25.037
SEVILLA	215.593	8.478	20.612	42.448	114.870	29.185
ANDALUCÍA	932.107	49.430	79.999	195.719	471.564	135.395
HUESCA	13.869	1.009	1.580	2.621	7.861	798
TERUEL	9.274	595	1.500	1.757	4.918	504
ZARAGOZA	74.657	2.835	11.121	11.411	43.280	6.010
ARAGÓN	97.800	4.439	14.201	15.789	56.059	7.312
ASTURIAS	85.710	1.059	9.160	13.219	55.050	7.222
ILLES BALEARS	82.626	950	4.305	16.452	57.144	3.775
LAS PALMAS	137.915	2.934	6.585	24.793	93.853	9.750
STA. CRUZ DE TENERIFE	118.858	2.253	5.940	25.690	78.281	6.694
CANARIAS	256.773	5.187	12.525	50.483	172.134	16.444
CANTABRIA	46.532	577	4.196	9.475	28.715	3.569
ALBACETE	44.587	3.210	5.951	7.181	24.728	3.517
CIUDAD REAL	55.789	5.215	5.752	9.998	30.312	4.512
CUENCA	17.387	1.493	1.698	3.018	9.940	1.238
GUADALAJARA	21.449	348	2.149	3.436	14.363	1.153
TOLEDO	76.409	4.071	10.833	14.099	43.492	3.914
CASTILLA LA MANCHA	215.621	14.337	26.383	37.732	122.835	14.334
ÁVILA	15.256	745	1.379	3.871	6.971	2.290
BURGOS	26.950	940	4.854	4.783	13.571	2.802
LEÓN	39.029	847	5.549	6.820	20.261	5.552
PALENCIA	12.445	660	1.659	1.890	6.696	1.540
SALAMANCA	30.686	799	2.579	5.055	17.227	5.026
SEGOVIA	10.556	782	1.162	2.002	5.503	1.107
SORIA	5.337	205	863	794	2.802	673
VALLADOLID	43.961	2.069	4.672	7.406	23.552	6.262
ZAMORA	15.360	718	1.415	3.243	7.700	2.284
CASTILLA Y LEÓN	199.580	7.765	24.132	35.864	104.283	27.536
BARCELONA	449.861	3.949	77.470	70.094	272.953	25.395
GIRONA	54.997	1.511	7.468	11.115	31.727	3.176
LLEIDA	29.652	2.878	3.723	5.987	15.256	1.808
TARRAGONA	67.031	2.658	9.020	14.583	37.392	3.378
CATALUÑA	601.541	10.996	97.681	101.779	357.328	33.757
ALICANTE-ALACANT	210.275	5.509	38.294	38.615	109.986	17.871
CASTELLÓN-CASTELLÓ	61.388	2.481	10.968	12.289	31.354	4.296
VALENCIA-VALÈNCIA	258.343	7.533	39.373	42.098	153.242	16.097
COM. VALENCIANA	530.006	15.523	88.635	93.002	294.582	38.264
BADAJOS	80.098	4.643	5.708	11.069	48.493	10.185
CÁCERES	40.988	2.228	3.472	8.636	23.166	3.486
EXTREMADURA	121.086	6.871	9.180	19.705	71.659	13.671
A CORUÑA	96.212	2.100	13.665	16.624	52.810	11.013
LUGO	23.580	818	2.370	3.934	13.397	3.061
OURENSE	27.526	960	4.065	4.307	14.691	3.503
PONTEVEDRA	97.344	2.555	17.263	14.684	51.542	11.300
GALICIA	244.662	6.433	37.363	39.549	132.440	28.877
MADRID	479.070	3.196	39.115	74.242	339.547	22.970
MURCIA	135.299	8.267	16.988	27.175	73.494	9.375
NAVARRA	43.790	1.664	7.610	5.848	25.850	2.818
ÁLAVA	23.433	528	3.754	2.763	14.311	2.077
GUIPÚZCOA	43.829	462	8.514	4.184	27.696	2.973
VIZCAYA	85.893	1.404	12.047	11.140	52.692	8.610
PAÍS VASCO	153.155	2.394	24.315	18.087	94.699	13.660
LA RIOJA	23.339	1.966	4.663	3.623	11.557	1.530
CEUTA	10.391	45	426	945	6.863	2.112
MELILLA	10.272	63	203	1.227	6.617	2.162
TOTAL	4.269.360	141.162	501.080	759.915	2.482.420	384.783

ABRIL 2011

PARO REGISTRADO. VARIACIÓN MENSUAL SEGÚN SECTOR DE ACTIVIDAD ECONÓMICA POR CC.AA. Y PROVINCIAS

PROVINCIA AUTONOMÍA	TOTAL	AGRICULTURA	INDUSTRIA	CONSTRUCCIÓN	SERVICIOS	SIN EMPLEO ANTERIOR
ALMERÍA	-165	119	47	35	-126	-240
CÁDIZ	-4.530	-131	-163	-424	-2.884	-928
CÓRDOBA	-648	83	-52	126	-568	-237
GRANADA	-1.427	-34	-117	-10	-1.026	-240
HUELVA	-2.587	-582	107	-476	-1.231	-405
JAÉN	178	271	45	219	-315	-42
MÁLAGA	-6.024	81	-332	-707	-4.509	-557
SEVILLA	-4.315	-163	-418	-92	-2.925	-717
ANDALUCÍA	-19.518	-356	-883	-1.329	-13.584	-3.366
HUESCA	-112	-79	-48	-22	-11	48
TERUEL	-69	-55	-19	-8	-11	24
ZARAGOZA	-859	-196	-78	-12	-645	72
ARAGÓN	-1.040	-330	-145	-42	-667	144
ASTURIAS	-2.030	26	-79	-90	-1.846	-41
ILLES BALEARS	-5.501	-52	-185	107	-5.547	176
LAS PALMAS	-2.337	66	-88	-669	-800	-846
STA. CRUZ DE TENERIFE	-2.092	52	-28	-590	-1.100	-426
CANARIAS	-4.429	118	-116	-1.259	-1.900	-1.272
CANTABRIA	-863	-24	-54	102	-950	63
ALBACETE	-371	-46	-1	-26	-130	-168
CIUDAD REAL	-371	-246	36	50	-169	-42
CUENCA	-109	-83	9	-56	30	-9
GUADALAJARA	-613	-50	-55	-33	-451	-24
TOLEDO	-660	-121	-92	19	-354	-112
CASTILLA LA MANCHA	-2.124	-546	-103	-46	-1.074	-355
ÁVILA	-253	-27	-11	-97	-34	-84
BURGOS	-435	-22	2	-52	-335	-28
LEÓN	-873	-8	-117	-177	-483	-88
PALENCIA	-599	-6	-70	-127	-270	-126
SALAMANCA	-304	37	29	-74	-228	-68
SEGOVIA	-277	-13	-23	-72	-124	-45
SORIA	-238	-19	-3	-45	-132	-39
VALLADOLID	-539	33	-81	-85	-360	-46
ZAMORA	-488	-7	-24	-135	-268	-54
CASTILLA Y LEÓN	-4.006	-32	-298	-864	-2.234	-578
BARCELONA	-3.906	106	-756	154	-2.987	-423
GIRONA	-3.040	-43	-199	-285	-2.419	-94
LLEIDA	-344	-133	-120	-121	104	-74
TARRAGONA	-2.438	-58	-85	-146	-2.073	-76
CATALUÑA	-9.728	-128	-1.160	-398	-7.375	-667
ALICANTE-ALACANT	-1.839	-94	427	164	-2.320	-16
CASTELLÓN-CASTELLÓ	-1.003	-10	-47	-119	-827	0
VALENCIA-VALÈNCIA	533	98	14	299	13	109
COM. VALENCIANA	-2.309	-6	394	344	-3.134	93
BADAJOS	-1.972	-573	-129	-206	-871	-193
CÁCERES	-964	-56	-99	45	-805	-49
EXTREMADURA	-2.936	-629	-228	-161	-1.676	-242
A CORUÑA	-1.591	36	-15	60	-1.188	-484
LUGO	-1.228	-31	-94	-149	-707	-247
OURENSE	-660	-8	-66	-62	-426	-98
PONTEVEDRA	-1.105	18	-85	37	-829	-246
GALICIA	-4.584	15	-260	-114	-3.150	-1.075
MADRID	-2.955	8	-319	558	-3.226	24
MURCIA	-2.196	-186	-394	21	-1.647	10
NAVARRA	-1.515	-127	-342	-178	-904	36
ÁLAVA	-1.461	-29	-75	60	-555	-862
GUIPÚZCOA	670	47	-4	73	52	502
VIZCAYA	2.395	77	252	529	564	973
PAÍS VASCO	1.604	95	173	662	61	613
LA RIOJA	-735	-124	-109	44	-600	54
CEUTA	458	7	10	48	321	72
MELILLA	98	2	5	-18	128	-19
TOTAL	-64.309	-2.269	-4.093	-2.613	-49.004	-6.330

ABRIL 2011

PARO REGISTRADO (COLECTIVO SIN EMPLEO ANTERIOR) SEGÚN TRAMOS DE EDAD. AMBOS SEXOS

PROVINCIA AUTONOMÍA	TOTAL	<20 AÑOS	20-24 AÑOS	25-29 AÑOS	30-44 AÑOS	>44 AÑOS
ALMERÍA	8.837	1.118	1.581	942	2.273	2.923
CÁDIZ	34.371	4.601	4.703	1.922	6.888	16.257
CÓRDOBA	11.898	2.234	2.365	1.034	2.054	4.211
GRANADA	11.554	1.887	2.490	1.396	2.644	3.137
HUELVA	6.763	1.155	1.201	524	1.281	2.602
JAÉN	7.750	1.178	1.623	711	1.393	2.845
MÁLAGA	25.037	3.842	3.736	1.785	5.829	9.845
SEVILLA	29.185	4.699	4.854	2.338	6.031	11.263
ANDALUCÍA	135.395	20.714	22.553	10.652	28.393	53.083
HUESCA	798	194	147	87	188	182
TERUEL	504	146	97	41	106	114
ZARAGOZA	6.010	1.363	919	558	1.368	1.802
ARAGÓN	7.312	1.703	1.163	686	1.662	2.098
ASTURIAS	7.222	979	1.443	850	1.733	2.217
ILLES BALEARS	3.775	972	460	281	859	1.203
LAS PALMAS	9.750	417	844	419	1.710	6.360
STA. CRUZ DE TENERIFE	6.694	526	997	501	1.258	3.412
CANARIAS	16.444	943	1.841	920	2.968	9.772
CANTABRIA	3.569	578	644	368	851	1.128
ALBACETE	3.517	724	517	248	640	1.388
CIUDAD REAL	4.512	972	845	391	815	1.489
CUENCA	1.238	241	242	96	247	412
GUADALAJARA	1.153	294	190	108	271	290
TOLEDO	3.914	930	669	293	823	1.199
CASTILLA LA MANCHA	14.334	3.161	2.463	1.136	2.796	4.778
ÁVILA	2.290	342	452	229	569	698
BURGOS	2.802	449	570	359	675	749
LEÓN	5.552	898	1.059	630	1.296	1.669
PALENCIA	1.540	298	313	161	329	439
SALAMANCA	5.026	690	946	550	1.118	1.722
SEGOVIA	1.107	254	192	109	303	249
SORIA	673	144	160	77	150	142
VALLADOLID	6.262	879	1.059	726	1.484	2.114
ZAMORA	2.284	298	409	241	544	792
CASTILLA Y LEÓN	27.536	4.252	5.160	3.082	6.468	8.574
BARCELONA	25.395	5.943	3.413	2.017	5.885	8.137
GIRONA	3.176	769	356	270	802	979
LLEIDA	1.808	416	248	190	523	431
TARRAGONA	3.378	817	422	280	808	1.051
CATALUÑA	33.757	7.945	4.439	2.757	8.018	10.598
ALICANTE-ALACANT	17.871	3.084	2.664	1.322	3.897	6.904
CASTELLÓN-CASTELLÓ	4.296	1.119	659	419	1.250	849
VALENCIA-VALÈNCIA	16.097	4.104	2.448	1.340	3.356	4.849
COM. VALENCIANA	38.264	8.307	5.771	3.081	8.503	12.602
BADAJOS	10.185	1.924	1.486	542	1.330	4.903
CÁCERES	3.486	820	752	268	484	1.162
EXTREMADURA	13.671	2.744	2.238	810	1.814	6.065
A CORUÑA	11.013	1.080	1.852	1.456	2.683	3.942
LUGO	3.061	368	608	402	719	964
OURENSE	3.503	403	634	372	715	1.379
PONTEVEDRA	11.300	1.333	1.791	1.150	2.714	4.312
GALICIA	28.877	3.184	4.885	3.380	6.831	10.597
MADRID	22.970	4.530	3.144	1.794	5.238	8.264
MURCIA	9.375	1.751	1.392	681	1.994	3.557
NAVARRA	2.818	577	472	331	677	761
ÁLAVA	2.077	320	481	292	505	479
GUIPÚZCOA	2.973	415	606	316	697	939
VIZCAYA	8.610	1.031	1.431	914	2.378	2.856
PAÍS VASCO	13.660	1.766	2.518	1.522	3.580	4.274
LA RIOJA	1.530	340	269	163	436	322
CEUTA	2.112	596	440	193	455	428
MELILLA	2.162	642	325	149	484	562
TOTAL	384.783	65.684	61.620	32.836	83.760	140.883

ABRIL 2011

PARO REGISTRADO (COLECTIVO SIN EMPLEO ANTERIOR) SEGÚN TRAMOS DE EDAD. HOMBRES

PROVINCIA AUTONOMÍA	TOTAL	<20 AÑOS	20-24 AÑOS	25-29 AÑOS	30-44 AÑOS	>44 AÑOS
ALMERÍA	3.513	623	690	389	915	896
CÁDIZ	7.714	2.393	1.990	636	1.191	1.504
CÓRDOBA	3.729	1.213	932	399	576	609
GRANADA	4.081	994	977	528	814	768
HUELVA	2.300	609	521	213	427	530
JAÉN	2.015	568	579	264	302	302
MÁLAGA	8.121	2.042	1.655	687	1.819	1.918
SEVILLA	8.850	2.481	1.966	896	1.642	1.865
ANDALUCÍA	40.323	10.923	9.310	4.012	7.686	8.392
HUESCA	280	111	63	19	29	58
TERUEL	179	77	35	12	23	32
ZARAGOZA	2.087	746	355	124	317	545
ARAGÓN	2.546	934	453	155	369	635
ASTURIAS	2.458	561	629	343	453	472
ILLES BALEARS	1.539	571	196	83	237	452
LAS PALMAS	2.501	215	353	166	581	1.186
STA. CRUZ DE TENERIFE	2.064	283	414	193	431	743
CANARIAS	4.565	498	767	359	1.012	1.929
CANTABRIA	1.205	325	287	141	193	259
ALBACETE	965	378	188	70	111	218
CIUDAD REAL	1.068	460	234	109	105	160
CUENCA	366	125	83	24	54	80
GUADALAJARA	426	163	80	25	50	108
TOLEDO	1.153	515	244	76	117	201
CASTILLA LA MANCHA	3.978	1.641	829	304	437	767
ÁVILA	746	188	192	77	135	154
BURGOS	959	244	236	120	173	186
LEÓN	1.905	551	448	228	316	362
PALENCIA	499	168	136	49	79	67
SALAMANCA	1.672	386	356	213	316	401
SEGOVIA	388	164	64	25	72	63
SORIA	238	94	66	18	26	34
VALLADOLID	2.040	486	416	278	434	426
ZAMORA	667	171	162	89	112	133
CASTILLA Y LEÓN	9.114	2.452	2.076	1.097	1.663	1.826
BARCELONA	9.771	3.561	1.714	698	1.736	2.062
GIRONA	1.049	482	170	75	176	146
LLEIDA	685	240	104	53	144	144
TARRAGONA	1.127	493	172	74	181	207
CATALUÑA	12.632	4.776	2.160	900	2.237	2.559
ALICANTE-ALACANT	5.763	1.754	1.180	469	1.034	1.326
CASTELLÓN-CASTELLÓ	1.539	642	239	123	299	236
VALENCIA-VALÈNCIA	5.821	2.357	1.066	468	921	1.009
COM. VALENCIANA	13.123	4.753	2.485	1.060	2.254	2.571
BADAJOS	2.307	1.006	508	194	222	377
CÁCERES	1.019	431	242	75	96	175
EXTREMADURA	3.326	1.437	750	269	318	552
A CORUÑA	3.759	670	762	523	876	928
LUGO	1.126	227	250	142	226	281
OURENSE	1.263	253	285	130	247	348
PONTEVEDRA	3.801	826	745	437	833	960
GALICIA	9.949	1.976	2.042	1.232	2.182	2.517
MADRID	8.526	2.588	1.518	597	1.443	2.380
MURCIA	2.689	979	536	180	366	628
NAVARRA	953	327	184	77	146	219
ÁLAVA	767	218	228	85	105	131
GUIPÚZCOA	1.185	284	303	116	186	296
VIZCAYA	3.167	622	723	345	657	820
PAÍS VASCO	5.119	1.124	1.254	546	948	1.247
LA RIOJA	430	193	99	35	56	47
CEUTA	782	296	186	79	124	97
MELILLA	651	347	124	32	73	75
TOTAL	123.908	36.701	25.885	11.501	22.197	27.624

ABRIL 2011

PARO REGISTRADO (COLECTIVO SIN EMPLEO ANTERIOR) SEGÚN TRAMOS DE EDAD. MUJERES

PROVINCIA AUTONOMÍA	TOTAL	<20 AÑOS	20-24 AÑOS	25-29 AÑOS	30-44 AÑOS	>44 AÑOS
ALMERÍA	5.324	495	891	553	1.358	2.027
CÁDIZ	26.657	2.208	2.713	1.286	5.697	14.753
CÓRDOBA	8.169	1.021	1.433	635	1.478	3.602
GRANADA	7.473	893	1.513	868	1.830	2.369
HUELVA	4.463	546	680	311	854	2.072
JAÉN	5.735	610	1.044	447	1.091	2.543
MÁLAGA	16.916	1.800	2.081	1.098	4.010	7.927
SEVILLA	20.335	2.218	2.888	1.442	4.389	9.398
ANDALUCÍA	95.072	9.791	13.243	6.640	20.707	44.691
HUESCA	518	83	84	68	159	124
TERUEL	325	69	62	29	83	82
ZARAGOZA	3.923	617	564	434	1.051	1.257
ARAGÓN	4.766	769	710	531	1.293	1.463
ASTURIAS	4.764	418	814	507	1.280	1.745
ILLES BALEARS	2.236	401	264	198	622	751
LAS PALMAS	7.249	202	491	253	1.129	5.174
STA. CRUZ DE TENERIFE	4.630	243	583	308	827	2.669
CANARIAS	11.879	445	1.074	561	1.956	7.843
CANTABRIA	2.364	253	357	227	658	869
ALBACETE	2.552	346	329	178	529	1.170
CIUDAD REAL	3.444	512	611	282	710	1.329
CUENCA	872	116	159	72	193	332
GUADALAJARA	727	131	110	83	221	182
TOLEDO	2.761	415	425	217	706	998
CASTILLA LA MANCHA	10.356	1.520	1.634	832	2.359	4.011
ÁVILA	1.544	154	260	152	434	544
BURGOS	1.843	205	334	239	502	563
LEÓN	3.647	347	611	402	980	1.307
PALENCIA	1.041	130	177	112	250	372
SALAMANCA	3.354	304	590	337	802	1.321
SEGOVIA	719	90	128	84	231	186
SORIA	435	50	94	59	124	108
VALLADOLID	4.222	393	643	448	1.050	1.688
ZAMORA	1.617	127	247	152	432	659
CASTILLA Y LEÓN	18.422	1.800	3.084	1.985	4.805	6.748
BARCELONA	15.624	2.382	1.699	1.319	4.149	6.075
GIRONA	2.127	287	186	195	626	833
LLEIDA	1.123	176	144	137	379	287
TARRAGONA	2.251	324	250	206	627	844
CATALUÑA	21.125	3.169	2.279	1.857	5.781	8.039
ALICANTE-ALACANT	12.108	1.330	1.484	853	2.863	5.578
CASTELLÓN-CASTELLÓ	2.757	477	420	296	951	613
VALENCIA-VALÈNCIA	10.276	1.747	1.382	872	2.435	3.840
COM. VALENCIANA	25.141	3.554	3.286	2.021	6.249	10.031
BADAJOS	7.878	918	978	348	1.108	4.526
CÁCERES	2.467	389	510	193	388	987
EXTREMADURA	10.345	1.307	1.488	541	1.496	5.513
A CORUÑA	7.254	410	1.090	933	1.807	3.014
LUGO	1.935	141	358	260	493	683
OURENSE	2.240	150	349	242	468	1.031
PONTEVEDRA	7.499	507	1.046	713	1.881	3.352
GALICIA	18.928	1.208	2.843	2.148	4.649	8.080
MADRID	14.444	1.942	1.626	1.197	3.795	5.884
MURCIA	6.686	772	856	501	1.628	2.929
NAVARRA	1.865	250	288	254	531	542
ÁLAVA	1.310	102	253	207	400	348
GUIPÚZCOA	1.788	131	303	200	511	643
VIZCAYA	5.443	409	708	569	1.721	2.036
PAÍS VASCO	8.541	642	1.264	976	2.632	3.027
LA RIOJA	1.100	147	170	128	380	275
CEUTA	1.330	300	254	114	331	331
MELILLA	1.511	295	201	117	411	487
TOTAL	260.875	28.983	35.735	21.335	61.563	113.259

ABRIL 2011

PARO REGISTRADO (EXTRANJEROS) SEGÚN SECTOR DE ACTIVIDAD ECONÓMICA POR CC.AA. Y PROVINCIAS

PROVINCIA AUTONOMÍA	TOTAL	AGRICULTURA	INDUSTRIA	CONSTRUCCIÓN	SERVICIOS	SIN EMPLEO ANTERIOR
ALMERÍA	18.564	3.620	897	4.346	6.803	2.898
CÁDIZ	6.050	259	262	858	2.696	1.975
CÓRDOBA	3.015	646	243	312	986	828
GRANADA	8.563	1.213	401	1.755	3.382	1.812
HUELVA	3.473	911	151	474	1.115	822
JAÉN	2.849	1.025	140	288	822	574
MÁLAGA	24.766	734	921	5.640	12.525	4.946
SEVILLA	8.999	632	530	1.125	4.304	2.408
ANDALUCÍA	76.279	9.040	3.545	14.798	32.633	16.263
HUESCA	3.469	619	294	814	1.438	304
TERUEL	2.751	381	387	770	1.040	173
ZARAGOZA	19.179	2.018	1.798	4.595	8.546	2.222
ARAGÓN	25.399	3.018	2.479	6.179	11.024	2.699
ASTURIAS	6.373	272	425	1.295	3.343	1.038
ILLES BALEARS	21.499	397	715	5.696	13.212	1.479
LAS PALMAS	14.312	285	426	2.498	9.969	1.134
STA. CRUZ DE TENERIFE	11.566	247	367	2.164	8.073	715
CANARIAS	25.878	532	793	4.662	18.042	1.849
CANTABRIA	5.401	131	282	1.337	2.917	734
ALBACETE	4.882	1.248	423	671	1.991	549
CIUDAD REAL	6.928	1.759	484	1.395	2.640	650
CUENCA	3.679	613	330	866	1.600	270
GUADALAJARA	5.628	201	382	1.306	3.206	533
TOLEDO	12.309	1.621	1.263	2.974	5.537	914
CASTILLA LA MANCHA	33.426	5.442	2.882	7.212	14.974	2.916
ÁVILA	2.668	116	124	945	693	790
BURGOS	4.859	355	541	1.338	1.674	951
LEÓN	3.746	194	405	891	1.340	916
PALENCIA	1.010	101	78	189	389	253
SALAMANCA	2.418	95	155	486	933	749
SEGOVIA	3.203	422	204	842	1.149	586
SORIA	1.442	121	153	316	528	324
VALLADOLID	4.695	576	283	1.042	1.699	1.095
ZAMORA	1.262	171	80	243	414	354
CASTILLA Y LEÓN	25.303	2.151	2.023	6.292	8.819	6.018
BARCELONA	92.840	2.399	8.360	24.738	47.841	9.502
GIRONA	17.066	1.128	1.492	4.302	8.225	1.919
LLEIDA	10.555	2.085	979	2.425	4.128	938
TARRAGONA	17.972	1.722	1.566	5.058	7.904	1.722
CATALUÑA	138.433	7.334	12.397	36.523	68.098	14.081
ALICANTE-ALACANT	34.692	2.111	2.137	8.799	17.672	3.973
CASTELLÓN-CASTELLÓ	18.104	1.054	1.925	5.239	7.946	1.940
VALENCIA-VALÈNCIA	36.633	2.659	3.195	7.300	19.856	3.623
COM. VALENCIANA	89.429	5.824	7.257	21.338	45.474	9.536
BADAJOS	2.897	466	155	275	1.339	662
CÁCERES	1.548	289	85	208	705	261
EXTREMADURA	4.445	755	240	483	2.044	923
A CORUÑA	4.627	177	367	814	2.185	1.084
LUGO	1.853	121	123	336	853	420
OURENSE	2.052	110	231	382	811	518
PONTEVEDRA	5.200	218	543	844	2.364	1.231
GALICIA	13.732	626	1.264	2.376	6.213	3.253
MADRID	103.123	1.323	5.803	28.815	61.218	5.964
MURCIA	23.456	3.882	1.867	5.110	10.589	2.008
NAVARRA	9.450	980	1.211	1.908	4.148	1.203
ÁLAVA	5.032	259	411	1.072	2.516	774
GUIPÚZCOA	5.405	206	587	975	2.892	745
VIZCAYA	9.708	428	893	1.686	4.767	1.934
PAÍS VASCO	20.145	893	1.891	3.733	10.175	3.453
LA RIOJA	6.394	1.183	772	1.433	2.179	827
CEUTA	1.044	8	33	164	521	318
MELILLA	1.968	40	44	402	992	490
TOTAL	631.177	43.831	45.923	149.756	316.615	75.052

ANEXO 2

CONTRATOS REGISTRADOS

ABRIL 2011

CONTRATOS

	MES	VARIACIÓN			
		MENSUAL		ANUAL	
		ABSOLUTA	RELATIVA	ABSOLUTA	RELATIVA
TOTAL CONTRATOS	1.067.046	-87.857	-7,61	-11.463	-1,06
CONTRATOS INDEFINIDOS *	96.242	-14.876	-13,39	-6.731	-6,54
CONTRATOS TEMPORALES	970.804	-72.981	-6,99	-4.732	-0,49

CONTRATOS POR COMUNIDADES AUTÓNOMAS

COMUNIDADES AUTÓNOMAS	MES	VARIACIÓN			
		MENSUAL		ANUAL	
		ABSOLUTA	RELATIVA	ABSOLUTA	RELATIVA
ANDALUCÍA	266.495	-33.087	-11,04	-16.969	-5,99
ARAGÓN	28.853	28	0,10	2.797	10,73
ASTURIAS	19.719	78	0,40	-1.645	-7,70
ILLES BALEARS	29.246	6.052	26,09	2.842	10,76
CANARIAS	45.074	-2.677	-5,61	4.880	12,14
CANTABRIA	11.985	524	4,57	555	4,86
CASTILLA LA MANCHA	35.791	-2.109	-5,56	-1.918	-5,09
CASTILLA Y LEÓN	45.647	-4.348	-8,70	937	2,10
CATALUÑA	160.020	-18.015	-10,12	-5.103	-3,09
COM. VALENCIANA	92.360	-12.250	-11,71	2.674	2,98
EXTREMADURA	34.709	2.936	9,24	749	2,21
GALICIA	49.991	-1.599	-3,10	-693	-1,37
MADRID	126.675	-13.686	-9,75	-1.877	-1,46
MURCIA	44.002	-1.516	-3,33	1.415	3,32
NAVARRA	17.667	1.159	7,02	834	4,95
PAÍS VASCO	49.508	-7.947	-13,83	-253	-0,51
LA RIOJA	5.929	-596	-9,13	-672	-10,18
CEUTA	1.292	-260	-16,75	-79	-5,76
MELILLA	1.136	-736	-39,32	-102	-8,24
EXTRANJERO	947	192	25,43	165	21,10
TOTAL	1.067.046	-87.857	-7,61	-11.463	-1,06

(*) Incluye contratos convertidos en indefinidos

ABRIL 2011

CONTRATOS INDEFINIDOS (INICIALES Y CONVERSIONES) SEGÚN FOMENTO CONTRATACIÓN INDEFINIDA

TIPO DE CONTRATO	TOTAL	VARIACIÓN			
		MENSUAL		ANUAL	
		ABSOLUTA	RELATIVA	ABSOLUTA	RELATIVA
ORDINARIO (Bonif./no Bonif.)	46.534	-6.263	-11,86	-1.816	-3,76
PERS. CON DISCAPACIDAD	125	5	4,17	-19	-13,19
CONVERSIÓN	33.243	-4.349	-11,57	-3.541	-9,63
TOTAL ORDINARIO sin F.C.I.	79.902	-10.607	-11,72	-5.376	-6,30
F.C.I.	9.362	-1.988	-17,52	-6.312	-40,27
PERS. CON DISCAPACIDAD	509	-122	-19,33	-32	-5,91
CONVERSIÓN	6.469	-2.159	-25,02	4.989	337,09
TOTAL FOMENTO CONTRATACIÓN INDEFINIDA	16.340	-4.269	-20,71	-1.355	-7,66
TOTAL	96.242	-14.876	-13,39	-6.731	-6,54

CONTRATOS SEGÚN TIPO DE CONTRATACIÓN POR COMUNIDADES AUTÓNOMAS

COMUNIDADES AUTÓNOMAS	TOTAL	INDEFINIDOS						TEMPORALES
		TOTAL	ORDINARIOS	F.C.I.	PERS. CON DISCAPACIDAD	CONVERSIÓN	% S/ TOT. NAC.INDF.	
ANDALUCÍA	266.495	11.441	4.614	1.027	77	5.723	11,89	255.054
ARAGÓN	28.853	2.883	1.086	231	21	1.545	3,00	25.970
ASTURIAS	19.719	1.574	633	209	31	701	1,64	18.145
ILLES BALEARS	29.246	4.187	2.798	410	24	955	4,35	25.059
CANARIAS	45.074	4.302	1.918	297	28	2.059	4,47	40.772
CANTABRIA	11.985	1.174	363	92	11	708	1,22	10.811
CASTILLA LA MANCHA	35.791	2.888	1.240	274	25	1.349	3,00	32.903
CASTILLA Y LEÓN	45.647	4.064	1.764	694	31	1.575	4,22	41.583
CATALUÑA	160.020	20.299	10.750	1.459	96	7.994	21,09	139.721
COM. VALENCIANA	92.360	8.278	3.749	933	77	3.519	8,60	84.082
EXTREMADURA	34.709	1.319	534	282	8	495	1,37	33.390
GALICIA	49.991	4.982	1.767	667	24	2.524	5,18	45.009
MADRID	126.675	19.875	10.843	2.030	117	6.885	20,65	106.800
MURCIA	44.002	3.422	2.010	177	28	1.207	3,56	40.580
NAVARRA	17.667	1.300	591	158	5	546	1,35	16.367
PAÍS VASCO	49.508	3.381	1.501	337	24	1.519	3,51	46.127
LA RIOJA	5.929	608	257	63	6	282	0,63	5.321
CEUTA	1.292	97	61	2	1	33	0,10	1.195
MELILLA	1.136	112	30	20		62	0,12	1.024
EXTRANJERO	947	56	25			31	0,06	891
TOTAL	1.067.046	96.242	46.534	9.362	634	39.712	100,00	970.804

F.C.I.: Fomento de la contratación indefinida.

ABRIL 2011

EVOLUCIÓN DE LOS CONTRATOS

	AÑO 2010		AÑO 2011		VARIACIÓN ANUAL			
	MES	ACUMULADO	MES	ACUMULADO	MES		ACUMULADO	
					ABSOLUTA	RELATIVA	ABSOLUTA	RELATIVA
ENERO	1.050.233	1.050.233	1.116.019	1.116.019	65.786	6,26	65.786	6,26
FEBRERO	1.028.222	2.078.455	1.011.418	2.127.437	-16.804	-1,63	48.982	2,36
MARZO	1.189.327	3.267.782	1.154.903	3.282.340	-34.424	-2,89	14.558	0,45
ABRIL	1.078.509	4.346.291	1.067.046	4.349.386	-11.463	-1,06	3.095	0,07
MAYO	1.182.100	5.528.391						
JUNIO	1.297.611	6.826.002						
JULIO	1.397.265	8.223.267						
AGOSTO	1.010.216	9.233.483						
SEPTIEMBRE	1.390.283	10.623.766						
OCTUBRE	1.346.087	11.969.853						
NOVIEMBRE	1.257.479	13.227.332						
DICIEMBRE	1.189.818	14.417.150						

EVOLUCIÓN DE LOS CONTRATOS INDEFINIDOS *

	AÑO 2010		AÑO 2011		VARIACIÓN ANUAL			
	MES	ACUMULADO	MES	ACUMULADO	MES		ACUMULADO	
					ABSOLUTA	RELATIVA	ABSOLUTA	RELATIVA
ENERO	94.595	94.595	102.733	102.733	8.138	8,60	8.138	8,60
FEBRERO	101.211	195.806	94.363	197.096	-6.848	-6,77	1.290	0,66
MARZO	117.934	313.740	111.118	308.214	-6.816	-5,78	-5.526	-1,76
ABRIL	102.973	416.713	96.242	404.456	-6.731	-6,54	-12.257	-2,94
MAYO	108.264	524.977						
JUNIO	98.754	623.731						
JULIO	95.823	719.554						
AGOSTO	66.846	786.400						
SEPTIEMBRE	122.090	908.490						
OCTUBRE	118.422	1.026.912						
NOVIEMBRE	108.131	1.135.043						
DICIEMBRE	93.171	1.228.214						

EVOLUCIÓN DE LOS CONTRATOS TEMPORALES

	AÑO 2010		AÑO 2011		VARIACIÓN ANUAL			
	MES	ACUMULADO	MES	ACUMULADO	MES		ACUMULADO	
					ABSOLUTA	RELATIVA	ABSOLUTA	RELATIVA
ENERO	955.638	955.638	1.013.286	1.013.286	57.648	6,03	57.648	6,03
FEBRERO	927.011	1.882.649	917.055	1.930.341	-9.956	-1,07	47.692	2,53
MARZO	1.071.393	2.954.042	1.043.785	2.974.126	-27.608	-2,58	20.084	0,68
ABRIL	975.536	3.929.578	970.804	3.944.930	-4.732	-0,49	15.352	0,39
MAYO	1.073.836	5.003.414						
JUNIO	1.198.857	6.202.271						
JULIO	1.301.442	7.503.713						
AGOSTO	943.370	8.447.083						
SEPTIEMBRE	1.268.193	9.715.276						
OCTUBRE	1.227.665	10.942.941						
NOVIEMBRE	1.149.348	12.092.289						
DICIEMBRE	1.096.647	13.188.936						

(*) Incluye contratos convertidos en indefinidos

ABRIL 2011

CONTRATOS INDEFINIDOS POR TIPO DE JORNADA Y MODALIDAD

	TOTAL	VARIACIÓN			
		MENSUAL		ANUAL	
		ABSOLUTA	RELATIVA	ABSOLUTA	RELATIVA
JORNADA A TIEMPO COMPLETO:					
ORDINARIO (Bonif. / No Bonif.)	26.198	-5.555	-17,49	-2.403	-8,40
FOMENTO DE LA CONTRATACIÓN INDEFINIDA	5.551	-1.669	-23,12	-4.315	-43,74
PERS. CON DISCAPACIDAD (Sólo bonificados)	77	11	16,67	-19	-19,79
PERS. CON DISCAPACIDAD F.C.I.	325	-103	-24,07	-60	-15,58
CONVERTIDOS EN INDEFINIDOS	26.095	-4.958	-15,97	-21	-0,08
TOTAL	58.246	-12.274	-17,40	-6.818	-10,48
JORNADA A TIEMPO PARCIAL:					
ORDINARIO (Bonif. / No Bonif.)	12.187	-2.243	-15,54	-170	-1,38
FOMENTO DE LA CONTRATACIÓN	2.876	-606	-17,40	-1.838	-38,99
PERS. CON DISCAPACIDAD (Sólo bonificados)	38	-10	-20,83	-2	-5,00
PERS. CON DISCAPACIDAD F.C.I.	162	-19	-10,50	26	19,12
CONVERTIDOS EN INDEFINIDOS	12.438	-1.363	-9,88	1.398	12,66
TOTAL	27.701	-4.241	-13,28	-586	-2,07
FLJOS DISCONTINUOS:					
ORDINARIO (Bonif. / No Bonif.)	8.149	1.535	23,21	757	10,24
FOMENTO DE LA CONTRATACIÓN	935	287	44,29	-159	-14,53
PERS. CON DISCAPACIDAD (Sólo bonificados)	10	4	66,67	2	25,00
PERS. CON DISCAPACIDAD F.C.I.	22			2	10,00
CONVERTIDOS EN INDEFINIDOS	1.179	-187	-13,69	71	6,41
TOTAL	10.295	1.639	18,93	673	6,99
TOTAL	96.242	-14.876	-13,39	-6.731	-6,54

CONTRATOS INDEFINIDOS POR MODALIDAD

TIPO DE CONTRATO	TOTAL	VARIACIÓN			
		MENSUAL		ANUAL	
		ABSOLUTA	RELATIVA	ABSOLUTA	RELATIVA
ORDINARIO (Bonif. / No Bonif.)	46.534	-6.263	-11,86	-1.816	-3,76
FOMENTO DE LA CONTRATACIÓN INDEFINIDA	9.362	-1.988	-17,52	-6.312	-40,27
PERS. CON DISCAPACIDAD (Sólo bonificados)	125	5	4,17	-19	-13,19
PERS. CON DISCAPACIDAD F.C.I.	509	-122	-19,33	-32	-5,91
CONVERTIDOS EN INDEFINIDOS	39.712	-6.508	-14,08	1.448	3,78
TOTAL	96.242	-14.876	-13,39	-6.731	-6,54

CONVERTIDOS EN INDEFINIDOS SEGÚN CONTRATO DE ORIGEN:

OBRA O SERVICIO	8.959	-1.676	-15,76	-509	-5,38
EVENTUAL CIRCUNST. PRODUCCIÓN	27.444	-4.154	-13,15	1.945	7,63
INTERINIDAD	1.179	-77	-6,13	104	9,67
TEMPORAL PERS. CON DISCAPACIDAD	310	-92	-22,89	34	12,32
SUSTITUCIÓN JUBILACIÓN 64 AÑOS	36	-14	-28,00	8	28,57
PRÁCTICAS	681	-592	-46,50	-136	-16,65
RELEVO	919	131	16,62	63	7,36
FORMACIÓN	166	-35	-17,41	-68	-29,06
OTROS CONTRATOS	18	1	5,88	7	63,64
TOTAL	39.712	-6.508	-14,08	1.448	3,78

ABRIL 2011

CONTRATOS INDEFINIDOS POR SEXO, EDAD Y SECTOR DE ACTIVIDAD ECONÓMICA

	TOTAL	VARIACIÓN			
		MENSUAL		ANUAL	
		ABSOLUTA	RELATIVA	ABSOLUTA	RELATIVA
POR SEXO Y EDAD					
HOMBRES					
<25 AÑOS	7.147	-887	-11,04	-1.023	-12,52
25-44 AÑOS	36.391	-5.504	-13,14	-136	-0,37
>44 AÑOS	10.021	-1.494	-12,97	-937	-8,55
TOTAL	53.559	-7.885	-12,83	-2.096	-3,77
MUJERES					
<25 AÑOS	6.912	-1.444	-17,28	-1.625	-19,03
25-44 AÑOS	28.634	-4.766	-14,27	-2.437	-7,84
>44 AÑOS	7.137	-781	-9,86	-573	-7,43
TOTAL	42.683	-6.991	-14,07	-4.635	-9,80
AMBOS SEXOS					
<25 AÑOS	14.059	-2.331	-14,22	-2.648	-15,85
25-44 AÑOS	65.025	-10.270	-13,64	-2.573	-3,81
>44 AÑOS	17.158	-2.275	-11,71	-1.510	-8,09
TOTAL	96.242	-14.876	-13,39	-6.731	-6,54
SECTOR					
AGRICULTURA	2.874	-262	-8,35	-65	-2,21
INDUSTRIA	10.495	-1.623	-13,39	158	1,53
CONSTRUCCIÓN	7.470	-2.125	-22,15	-2.090	-21,86
SERVICIOS	75.403	-10.866	-12,60	-4.734	-5,91
TOTAL	96.242	-14.876	-13,39	-6.731	-6,54

CONTRATOS INDEFINIDOS (CONVERSIONES) POR SEXO, EDAD Y SECTOR DE ACTIVIDAD ECONÓMICA

	TOTAL	VARIACIÓN			
		MENSUAL		ANUAL	
		ABSOLUTA	RELATIVA	ABSOLUTA	RELATIVA
POR SEXO Y EDAD					
HOMBRES					
<25 AÑOS	3.103	-562	-15,33	-300	-8,82
25-44 AÑOS	15.166	-2.119	-12,26	1.202	8,61
>44 AÑOS	3.352	-426	-11,28	379	12,75
TOTAL	21.621	-3.107	-12,56	1.281	6,30
MUJERES					
<25 AÑOS	3.122	-930	-22,95	-302	-8,82
25-44 AÑOS	12.448	-2.082	-14,33	328	2,71
>44 AÑOS	2.521	-389	-13,37	141	5,92
TOTAL	18.091	-3.401	-15,82	167	0,93
AMBOS SEXOS					
<25 AÑOS	6.225	-1.492	-19,33	-602	-8,82
25-44 AÑOS	27.614	-4.201	-13,20	1.530	5,87
>44 AÑOS	5.873	-815	-12,19	520	9,71
TOTAL	39.712	-6.508	-14,08	1.448	3,78
SECTOR					
AGRICULTURA	746	-52	-6,52	154	26,01
INDUSTRIA	5.327	-380	-6,66	1.031	24,00
CONSTRUCCIÓN	3.390	-1.054	-23,72	-528	-13,48
SERVICIOS	30.249	-5.022	-14,24	791	2,69
TOTAL	39.712	-6.508	-14,08	1.448	3,78

ABRIL 2011

CONTRATOS INDEFINIDOS SEGÚN MODALIDAD POR EDAD, SEXO Y SECTOR DE ACTIVIDAD ECONÓMICA

TIPO DE CONTRATO	TOTAL		EDAD DEL TRABAJADOR				
	MES	%	< 20	20 - 24	25 - 29	30 - 44	> =45
ORDINARIO (Bonif. / No Bonif.)	46.534	48,35	1.028	5.010	8.642	23.452	8.402
FOMENTO DE LA CONTRATACIÓN INDEFINIDA	9.362	9,73	259	1.487	2.154	2.803	2.659
PERS. CON DISCAPACIDAD (Sólo bonificados)	125	0,13	2	11	8	72	32
PERS. CON DISCAPACIDAD F.C.I.	509	0,53	2	35	52	228	192
CONVERTIDOS EN INDEFINIDOS	39.712	41,26	636	5.589	8.778	18.836	5.873
TOTAL	96.242	100,00	1.927	12.132	19.634	45.391	17.158

CONVERTIDOS EN INDEFINIDOS SEGÚN CONTRATO DE ORIGEN:

OBRA O SERVICIO	8.959	22,56	39	748	1.758	4.472	1.942
EVENTUAL CIRCUNS. PRODUCCIÓN	27.444	69,11	537	4.253	6.063	13.062	3.529
INTERINIDAD	1.179	2,97	20	230	277	506	146
TEMPORAL PERS. CON DISCAPACIDAD	310	0,78		15	30	138	127
SUSTITUCIÓN JUBILACIÓN 64 AÑOS	36	0,09		3	10	15	8
PRÁCTICAS	681	1,71	3	172	424	82	
RELEVO	919	2,31	1	37	213	552	116
FORMACIÓN	166	0,42	35	129		2	
OTROS CONTRATOS	18	0,05	1	2	3	7	5
TOTAL	39.712	100,00	636	5.589	8.778	18.836	5.873

TIPO DE CONTRATO	TOTAL	SEXO		SECTOR DE ACTIVIDAD ECONÓMICA			
		HOMBRES	MUJERES	AGRICULTURA	INDUSTRIA	CONSTRUCCIÓN	SERVICIOS
ORDINARIO (Bonif. / No Bonif.)	46.534	26.799	19.735	1.926	4.143	3.534	36.931
FOMENTO DE LA CONTRATACIÓN INDEFINIDA	9.362	4.743	4.619	197	968	505	7.692
PERS. CON DISCAPACIDAD (Sólo bonificados)	125	77	48	1	9	10	105
PERS. CON DISCAPACIDAD F.C.I.	509	319	190	4	48	31	426
CONVERTIDOS EN INDEFINIDOS	39.712	21.621	18.091	746	5.327	3.390	30.249
TOTAL	96.242	53.559	42.683	2.874	10.495	7.470	75.403

CONVERTIDOS EN INDEFINIDOS SEGÚN CONTRATO DE ORIGEN:

OBRA O SERVICIO	8.959	5.284	3.675	399	1.138	1.904	5.518
EVENTUAL CIRCUNS. PRODUCCIÓN	27.444	14.579	12.865	341	3.352	1.396	22.355
INTERINIDAD	1.179	449	730	2	103	9	1.065
TEMPORAL PERS. CON DISCAPACIDAD	310	201	109	1	31	5	273
SUSTITUCIÓN JUBILACIÓN 64 AÑOS	36	23	13		6	2	28
PRÁCTICAS	681	340	341	1	116	27	537
RELEVO	919	633	286	1	556	26	336
FORMACIÓN	166	106	60		23	20	123
OTROS CONTRATOS	18	6	12	1	2	1	14
TOTAL	39.712	21.621	18.091	746	5.327	3.390	30.249

ABRIL 2011

CONTRATOS TEMPORALES POR TIPO DE JORNADA Y MODALIDAD

	TOTAL	VARIACIÓN			
		MENSUAL		ANUAL	
		ABSOLUTA	RELATIVA	ABSOLUTA	RELATIVA
JORNADA A TIEMPO COMPLETO:					
OBRA O SERVICIO	295.074	-42.892	-12,69	-18.562	-5,92
EVENTUALES CIRCUNSTANCIAS DE LA PRODUCCIÓN	296.297	-8.538	-2,80	-7.054	-2,33
INTERNIDAD	68.966	-11.301	-14,08	-6.099	-8,12
JUBILACIÓN ESPECIAL 64 AÑOS	188	2	1,08	24	14,63
RELEVO	985	-92	-8,54	-280	-22,13
TEMPORAL PERS. CON DISCAPACIDAD	821	-185	-18,39	23	2,88
PRÁCTICAS	2.239	-571	-20,32	111	5,22
FORMACIÓN	7.057	2.382	50,95	4.249	151,32
OTROS CONTRATOS	5.039	-741	-12,82	-139	-2,68
TOTAL	676.666	-61.936	-8,39	-27.727	-3,94
JORNADA A TIEMPO PARCIAL:					
OBRA O SERVICIO	103.579	-9.401	-8,32	4.030	4,05
EVENTUALES CIRCUNSTANCIAS DE LA PRODUCCIÓN	153.840	7.079	4,82	20.709	15,56
INTERNIDAD	33.093	-7.867	-19,21	-1.778	-5,10
RELEVO	414	-169	-28,99	29	7,53
JUBILACIÓN PARCIAL	1.930	-423	-17,98	-286	-12,91
TEMPORAL PERS. CON DISCAPACIDAD	522	-6	-1,14	131	33,50
PRÁCTICAS	743	-253	-25,40	152	25,72
OTROS CONTRATOS	17	-5	-22,73	8	88,89
TOTAL	294.138	-11.045	-3,62	22.995	8,48
TOTAL	970.804	-72.981	-6,99	-4.732	-0,49

CONTRATOS TEMPORALES POR MODALIDAD

TIPO DE CONTRATO	TOTAL	VARIACIÓN			
		MENSUAL		ANUAL	
		ABSOLUTA	RELATIVA	ABSOLUTA	RELATIVA
OBRA O SERVICIO	398.653	-52.293	-11,60	-14.532	-3,52
EVENTUALES CIRCUNSTANCIAS DE LA PRODUCCIÓN	450.137	-1.459	-0,32	13.655	3,13
INTERNIDAD	102.059	-19.168	-15,81	-7.877	-7,17
JUBILACIÓN ESPECIAL 64 AÑOS	188	2	1,08	24	14,63
RELEVO	1.399	-261	-15,72	-251	-15,21
JUBILACIÓN PARCIAL	1.930	-423	-17,98	-286	-12,91
TEMPORAL PERS. CON DISCAPACIDAD	1.343	-191	-12,45	154	12,95
PRÁCTICAS	2.982	-824	-21,65	263	9,67
FORMACIÓN	7.057	2.382	50,95	4.249	151,32
OTROS CONTRATOS	5.056	-746	-12,86	-131	-2,53
TOTAL	970.804	-72.981	-6,99	-4.732	-0,49

CONTRATOS FORMATIVOS

TIPO DE CONTRATO	TOTAL	VARIACIÓN			
		MENSUAL		ANUAL	
		ABSOLUTA	RELATIVA	ABSOLUTA	RELATIVA
PRÁCTICAS	2.982	-824	-21,65	263	9,67
FORMACIÓN	7.057	2.382	50,95	4.249	151,32
TOTAL	10.039	1.558	18,37	4.512	81,64

ABRIL 2011

EVOLUCIÓN DE LOS CONTRATOS

AÑO 2007	TOTAL	VARIACIÓN RELATIVA		INDEFINIDOS				TEMPORALES			
		MENSUAL	ANUAL	TOTAL	% SOBRE TOTAL CONT.	VARIACIÓN RELATIVA		TOTAL	% SOBRE TOTAL CONT.	VARIACIÓN RELATIVA	
						MENSUAL	ANUAL			MENSUAL	ANUAL
ENERO	1.653.150	19,25	12,27	255.422	15,45%	8,63	59,90	1.397.728	84,55%	21,42	6,47
FEBRERO	1.408.327	-14,81	3,05	175.887	12,49%	-31,14	9,55	1.232.440	87,51%	-11,83	2,18
MARZO	1.564.432	11,08	0,57	193.165	12,35%	9,82	9,59	1.371.267	87,65%	11,26	-0,58
ABRIL	1.385.980	-11,41	6,27	168.931	12,19%	-12,55	15,98	1.217.049	87,81%	-11,25	5,05
MAYO	1.625.492	17,28	-0,74	190.378	11,71%	12,70	14,09	1.435.114	88,29%	17,92	-2,42
JUNIO	1.582.127	-2,67	-4,45	178.278	11,27%	-6,36	16,92	1.403.849	88,73%	-2,18	-6,61
JULIO	1.754.918	10,92	5,03	180.841	10,30%	1,44	7,46	1.574.077	89,70%	12,13	4,76
AGOSTO	1.287.035	-26,66	-2,71	127.583	9,91%	-29,45	-8,87	1.159.452	90,09%	-26,34	-1,98
SEPTIEMBRE	1.595.921	24,00	-4,71	192.289	12,05%	50,72	-4,19	1.403.632	87,95%	21,06	-4,78
OCTUBRE	1.911.389	19,77	5,07	233.084	12,19%	21,22	-2,75	1.678.305	87,81%	19,57	6,25
NOVIEMBRE	1.592.018	-16,71	-4,12	190.015	11,94%	-18,48	-18,06	1.402.003	88,06%	-16,46	-1,86
DECIEMBRE	1.261.319	-20,77	-9,01	134.511	10,66%	-29,21	-42,79	1.126.808	89,34%	-19,63	-2,12
AÑO 2008											
ENERO	1.581.360	25,37	-4,34	196.763	12,44%	46,28	-22,97	1.384.597	87,56%	22,88	-0,94
FEBRERO	1.427.302	-9,74	1,35	186.135	13,04%	-5,40	5,83	1.241.167	86,96%	-10,36	0,71
MARZO	1.285.644	-9,92	-17,82	168.133	13,08%	-9,67	-12,96	1.117.511	86,92%	-9,96	-18,51
ABRIL	1.459.666	13,54	5,32	189.283	12,97%	12,58	12,05	1.270.383	87,03%	13,68	4,38
MAYO	1.384.915	-5,12	-14,80	164.464	11,88%	-13,11	-13,61	1.220.451	88,12%	-3,93	-14,96
JUNIO	1.419.348	2,49	-10,29	153.986	10,85%	-6,37	-13,63	1.265.362	89,15%	3,68	-9,86
JULIO	1.626.466	14,59	-7,32	160.363	9,86%	4,14	-11,32	1.466.103	90,14%	15,86	-6,86
AGOSTO	1.049.939	-35,45	-18,42	97.584	9,29%	-39,15	-23,51	952.355	90,71%	-35,04	-17,86
SEPTIEMBRE	1.501.595	43,02	-5,91	173.481	11,55%	77,78	-9,78	1.328.114	88,45%	39,46	-5,38
OCTUBRE	1.584.811	5,54	-17,09	180.229	11,37%	3,89	-22,68	1.404.582	88,63%	5,76	-16,31
NOVIEMBRE	1.162.614	-26,64	-26,97	129.123	11,11%	-28,36	-32,05	1.033.491	88,89%	-26,42	-26,28
DECIEMBRE	1.117.577	-3,87	-11,40	103.061	9,22%	-20,18	-23,38	1.014.516	90,78%	-1,84	-9,97
AÑO 2009											
ENERO	1.125.773	0,73	-28,81	119.201	10,59%	15,66	-39,42	1.006.572	89,41%	-0,78	-27,30
FEBRERO	1.016.678	-9,69	-28,77	115.683	11,38%	-2,95	-37,85	900.995	88,62%	-10,49	-27,41
MARZO	1.061.112	4,37	-17,46	121.228	11,42%	4,79	-27,90	939.884	88,58%	4,32	-15,89
ABRIL	1.031.420	-2,80	-29,34	111.474	10,81%	-8,05	-41,11	919.946	89,19%	-2,12	-27,59
MAYO	1.110.014	7,62	-19,85	109.097	9,83%	-2,13	-33,67	1.000.917	90,17%	8,80	-17,99
JUNIO	1.274.698	14,84	-10,19	107.735	8,45%	-1,25	-30,04	1.166.963	91,55%	16,59	-7,78
JULIO	1.403.023	10,07	-13,74	111.143	7,92%	3,16	-30,69	1.291.880	92,08%	10,70	-11,88
AGOSTO	944.823	-32,66	-10,01	68.735	7,27%	-38,16	-29,56	876.088	92,73%	-32,19	-8,01
SEPTIEMBRE	1.354.836	43,40	-9,77	128.374	9,48%	86,77	-26,00	1.226.462	90,52%	39,99	-7,65
OCTUBRE	1.357.868	0,22	-14,32	126.497	9,32%	-1,46	-29,81	1.231.371	90,68%	0,40	-12,33
NOVIEMBRE	1.204.027	-11,33	3,56	107.420	8,92%	-15,08	-16,81	1.096.607	91,08%	-10,94	6,11
DECIEMBRE	1.137.565	-5,52	1,79	85.827	7,54%	-20,10	-16,72	1.051.738	92,46%	-4,09	3,67
AÑO 2010											
ENERO	1.050.233	-7,68	-6,71	94.595	9,01%	10,22	-20,64	955.638	90,99%	-9,14	-5,06
FEBRERO	1.028.222	-2,10	1,14	101.211	9,84%	6,99	-12,51	927.011	90,16%	-3,00	2,89
MARZO	1.189.327	15,67	12,08	117.934	9,92%	16,52	-2,72	1.071.393	90,08%	15,58	13,99
ABRIL	1.078.509	-9,32	4,57	102.973	9,55%	-12,69	-7,63	975.536	90,45%	-8,95	6,04
MAYO	1.182.100	9,61	6,49	108.264	9,16%	5,14	-0,76	1.073.836	90,84%	10,08	7,29
JUNIO	1.297.611	9,77	1,80	98.754	7,61%	-8,78	-8,34	1.198.857	92,39%	11,64	2,73
JULIO	1.397.265	7,68	-0,41	95.823	6,86%	-2,97	-13,78	1.301.442	93,14%	8,56	0,74
AGOSTO	1.010.216	-27,70	6,92	66.846	6,62%	-30,24	-2,75	943.370	93,38%	-27,51	7,68
SEPTIEMBRE	1.390.283	37,62	2,62	122.090	8,78%	82,64	-4,90	1.268.193	91,22%	34,43	3,40
OCTUBRE	1.346.087	-3,18	-0,87	118.422	8,80%	-3,00	-6,38	1.227.665	91,20%	-3,20	-0,30
NOVIEMBRE	1.257.479	-6,58	4,44	108.131	8,60%	-8,69	0,66	1.149.348	91,40%	-6,38	4,81
DECIEMBRE	1.189.818	-5,38	4,59	93.171	7,83%	-13,84	8,56	1.096.647	92,17%	-4,59	4,27
AÑO 2011											
ENERO	1.116.019	-6,20	6,26	102.733	9,21%	10,26	8,60	1.013.286	90,79%	-7,60	6,03
FEBRERO	1.011.418	-9,37	-1,63	94.363	9,33%	-8,15	-6,77	917.055	90,67%	-9,50	-1,07
MARZO	1.154.903	14,19	-2,89	111.118	9,62%	17,76	-5,78	1.043.785	90,38%	13,82	-2,58
ABRIL	1.067.046	-7,61	-1,06	96.242	9,02%	-13,39	-6,54	970.804	90,98%	-6,99	-0,49
MAYO											
JUNIO											
JULIO											
AGOSTO											
SEPTIEMBRE											
OCTUBRE											
NOVIEMBRE											
DECIEMBRE											

ABRIL 2011

PERSONAS CONTRATADAS SEGÚN SEXO POR TIPO DE CONTRATO

	AMBOS SEXOS			HOMBRES			MUJERES		
	CONTRATOS	PERSONAS	MEDIA	CONTRATOS	PERSONAS	MEDIA	CONTRATOS	PERSONAS	MEDIA
TOTAL CONTRATOS	1.067.046	865.132	1,23	578.937	472.585	1,23	488.109	392.547	1,24
INDEFINIDOS	96.242	95.416	1,01	53.559	53.073	1,01	42.683	42.343	1,01
TEMPORALES	970.804	772.071	1,26	525.378	420.797	1,25	445.426	351.274	1,27
OBRA O SERVICIO	398.653	335.205	1,19	253.402	212.571	1,19	145.251	122.634	1,18
EVENTUAL CC PRODUCCION	450.137	360.562	1,25	231.047	184.332	1,25	219.090	176.230	1,24
INTERINIDAD	102.059	77.648	1,31	29.042	22.407	1,30	73.017	55.241	1,32
TEMPORAL PERS. CON DISCAPACIDAD	1.343	1.309	1,03	809	798	1,01	534	511	1,05
RELEVO	1.399	1.388	1,01	921	913	1,01	478	475	1,01
JUBILACION PARCIAL	1.930	1.880	1,03	1.528	1.494	1,02	402	386	1,04
SUSTITUCION POR JUBILACION 64 AÑOS	188	187	1,01	105	105	1,00	83	82	1,01
PRACTICAS	2.982	2.972	1,00	1.399	1.395	1,00	1.583	1.577	1,00
FORMACION	7.057	7.040	1,00	4.297	4.287	1,00	2.760	2.753	1,00
OTROS CONTRATOS	5.056	3.641	1,39	2.828	1.926	1,47	2.228	1.715	1,30

ABRIL 2011

CONTRATOS POR CC.AA. Y PROVINCIAS

PROVINCIA AUTONOMÍA	TOTAL	VARIACIÓN			
		MENSUAL		ANUAL	
		ABSOLUTA	RELATIVA	ABSOLUTA	RELATIVA
ALMERÍA	17.518	151	0,87	432	2,53
CÁDIZ	34.980	96	0,28	-2.456	-6,56
CÓRDOBA	28.274	-9.046	-24,24	-5.564	-16,44
GRANADA	26.826	-5.133	-16,06	-1.980	-6,87
HUELVA	32.451	-5.027	-13,41	429	1,34
JAÉN	20.809	-11.095	-34,78	-7.329	-26,05
MÁLAGA	41.902	1.231	3,03	-287	-0,68
SEVILLA	63.735	-4.264	-6,27	-214	-0,33
ANDALUCÍA	266.495	-33.087	-11,04	-16.969	-5,99
HUESCA	4.508	160	3,68	708	18,63
TERUEL	2.500	-50	-1,96	171	7,34
ZARAGOZA	21.845	-82	-0,37	1.918	9,63
ARAGÓN	28.853	28	0,10	2.797	10,73
ASTURIAS	19.719	78	0,40	-1.645	-7,70
ILLES BALEARS	29.246	6.052	26,09	2.842	10,76
LAS PALMAS	24.647	-976	-3,81	3.535	16,74
STA. CRUZ DE TENERIFE	20.427	-1.701	-7,69	1.345	7,05
CANARIAS	45.074	-2.677	-5,61	4.880	12,14
CANTABRIA	11.985	524	4,57	555	4,86
ALBACETE	7.483	-146	-1,91	-324	-4,15
CIUDAD REAL	8.626	-1.551	-15,24	-560	-6,10
CUENCA	3.288	261	8,62	10	0,31
GUADALAJARA	6.157	306	5,23	78	1,28
TOLEDO	10.237	-979	-8,73	-1.122	-9,88
CASTILLA LA MANCHA	35.791	-2.109	-5,56	-1.918	-5,09
ÁVILA	2.260	-537	-19,20	-228	-9,16
BURGOS	8.010	-361	-4,31	389	5,10
LEÓN	7.166	-705	-8,96	51	0,72
PALENCIA	3.710	9	0,24	511	15,97
SALAMANCA	5.407	-599	-9,97	-366	-6,34
SEGOVIA	2.995	-356	-10,62	67	2,29
SORIA	1.588	-442	-21,77	-167	-9,52
VALLADOLID	11.672	-995	-7,86	840	7,75
ZAMORA	2.839	-362	-11,31	-160	-5,34
CASTILLA Y LEÓN	45.647	-4.348	-8,70	937	2,10
BARCELONA	116.448	-23.210	-16,62	-7.046	-5,71
GIRONA	16.658	2.825	20,42	555	3,45
LLEIDA	8.053	-130	-1,59	362	4,71
TARRAGONA	18.861	2.500	15,28	1.026	5,75
CATALUÑA	160.020	-18.015	-10,12	-5.103	-3,09
ALICANTE-ALACANT	31.919	-2.829	-8,14	2.113	7,09
CASTELLÓN-CASTELLÓ	10.419	-710	-6,38	-129	-1,22
VALENCIA-VALÈNCIA	50.022	-8.711	-14,83	690	1,40
COM. VALENCIANA	92.360	-12.250	-11,71	2.674	2,98
BADAJOS	25.693	3.669	16,66	1.029	4,17
CÁCERES	9.016	-733	-7,52	-280	-3,01
EXTREMADURA	34.709	2.936	9,24	749	2,21
A CORUÑA	22.312	321	1,46	-113	-0,50
LUGO	4.548	-723	-13,72	-110	-2,36
OURENSE	3.679	-403	-9,87	-282	-7,12
PONTEVEDRA	19.452	-794	-3,92	-188	-0,96
GALICIA	49.991	-1.599	-3,10	-693	-1,37
MADRID	126.675	-13.686	-9,75	-1.877	-1,46
MURCIA	44.002	-1.516	-3,33	1.415	3,32
NAVARRA	17.667	1.159	7,02	834	4,95
ÁLAVA	7.433	-2.108	-22,09	-592	-7,38
GUIPÚZCOA	14.207	-2.786	-16,39	-903	-5,98
VIZCAYA	27.868	-3.053	-9,87	1.242	4,66
PAÍS VASCO	49.508	-7.947	-13,83	-253	-0,51
LA RIOJA	5.929	-596	-9,13	-672	-10,18
CEUTA	1.292	-260	-16,75	-79	-5,76
MELILLA	1.136	-736	-39,32	-102	-8,24
EXTRANJERO	947	192	25,43	165	21,10
TOTAL	1.067.046	-87.857	-7,61	-11.463	-1,06

ABRIL 2011

CONTRATOS INDEFINIDOS POR CC.AA. Y PROVINCIAS *

PROVINCIA AUTONOMÍA	TOTAL	VARIACIÓN			
		MENSUAL		ANUAL	
		ABSOLUTA	RELATIVA	ABSOLUTA	RELATIVA
ALMERÍA	1.080	-39	-3,49	-159	-12,83
CÁDIZ	1.540	-134	-8,00	-247	-13,82
CÓRDOBA	746	-377	-33,57	-148	-16,55
GRANADA	918	-259	-22,01	-117	-11,30
HUELVA	675	-73	-9,76	-37	-5,20
JAÉN	730	-103	-12,36	-5	-0,68
MÁLAGA	2.849	-427	-13,03	-231	-7,50
SEVILLA	2.903	-742	-20,36	117	4,20
ANDALUCÍA	11.441	-2.154	-15,84	-827	-6,74
HUESCA	537	12	2,29	19	3,67
TERUEL	267	-87	-24,58	-28	-9,49
ZARAGOZA	2.079	-552	-20,98	-7	-0,34
ARAGÓN	2.883	-627	-17,86	-16	-0,55
ASTURIAS	1.574	-73	-4,43	-335	-17,55
ILLES BALEARS	4.187	1.037	32,92	221	5,57
LAS PALMAS	2.257	-304	-11,87	-41	-1,78
STA. CRUZ DE TENERIFE	2.045	-429	-17,34	-133	-6,11
CANARIAS	4.302	-733	-14,56	-174	-3,89
CANTABRIA	1.174	80	7,31	112	10,55
ALBACETE	573	-213	-27,10	-3	-0,52
CIUDAD REAL	670	-83	-11,02	1	0,15
CUENCA	260	-86	-24,86	-98	-27,37
GUADALAJARA	418	-35	-7,73	-40	-8,73
TOLEDO	967	-277	-22,27	-155	-13,81
CASTILLA LA MANCHA	2.888	-694	-19,37	-295	-9,27
ÁVILA	196	-29	-12,89	-62	-24,03
BURGOS	686	-66	-8,78	-112	-14,04
LEÓN	726	-212	-22,60	-208	-22,27
PALENCIA	264	-42	-13,73	-14	-5,04
SALAMANCA	513	-138	-21,20	-139	-21,32
SEGOVIA	320	-5	-1,54	-39	-10,86
SORIA	167	-39	-18,93	18	12,08
VALLADOLID	927	-38	-3,94	-222	-19,32
ZAMORA	265	-25	-8,62	17	6,85
CASTILLA Y LEÓN	4.064	-594	-12,75	-761	-15,77
BARCELONA	14.698	-3.286	-18,27	-1.477	-9,13
GIRONA	2.551	284	12,53	-127	-4,74
LLEIDA	945	-81	-7,89	-129	-12,01
TARRAGONA	2.105	88	4,36	-274	-11,52
CATALUÑA	20.299	-2.995	-12,86	-2.007	-9,00
ALICANTE-ALACANT	3.034	-1.072	-26,11	-308	-9,22
CASTELLÓN-CASTELLÓ	1.043	-252	-19,46	-16	-1,51
VALENCIA-VALÈNCIA	4.201	-893	-17,53	-447	-9,62
COM. VALENCIANA	8.278	-2.217	-21,12	-771	-8,52
BADAJOS	778	-108	-12,19	-224	-22,36
CÁCERES	541	-104	-16,12	-95	-14,94
EXTREMADURA	1.319	-212	-13,85	-319	-19,47
A CORUÑA	2.118	-198	-8,55	-88	-3,99
LUGO	674	-13	-1,89	17	2,59
OURENSE	425	36	9,25	-71	-14,31
PONTEVEDRA	1.765	101	6,07	150	9,29
GALICIA	4.982	-74	-1,46	8	0,16
MADRID	19.875	-3.893	-16,38	-979	-4,69
MURCIA	3.422	-455	-11,74	-465	-11,96
NAVARRA	1.300	-133	-9,28	195	17,65
ÁLAVA	523	-213	-28,94	-105	-16,72
GUIPÚZCOA	998	-238	-19,26	-93	-8,52
VIZCAYA	1.860	-403	-17,81	-77	-3,98
PAÍS VASCO	3.381	-854	-20,17	-275	-7,52
LA RIOJA	608	-158	-20,63	-10	-1,62
CEUTA	97	-68	-41,21	-58	-37,42
MELILLA	112	-48	-30,00	6	5,66
EXTRANJERO	56	-11	-16,42	19	51,35
TOTAL	96.242	-14.876	-13,39	-6.731	-6,54

(*) Incluye contratos convertidos en indefinidos

ABRIL 2011

CONTRATOS TEMPORALES POR CC.AA. Y PROVINCIAS

PROVINCIA AUTONOMÍA	TOTAL	VARIACIÓN			
		MENSUAL		ANUAL	
		ABSOLUTA	RELATIVA	ABSOLUTA	RELATIVA
ALMERÍA	16.438	190	1,17	591	3,73
CÁDIZ	33.440	230	0,69	-2.209	-6,20
CÓRDOBA	27.528	-8.669	-23,95	-5.416	-16,44
GRANADA	25.908	-4.874	-15,83	-1.863	-6,71
HUELVA	31.776	-4.954	-13,49	466	1,49
JAÉN	20.079	-10.992	-35,38	-7.324	-26,73
MÁLAGA	39.053	1.658	4,43	-56	-0,14
SEVILLA	60.832	-3.522	-5,47	-331	-0,54
ANDALUCÍA	255.054	-30.933	-10,82	-16.142	-5,95
HUESCA	3.971	148	3,87	689	20,99
TERUEL	2.233	37	1,68	199	9,78
ZARAGOZA	19.766	470	2,44	1.925	10,79
ARAGÓN	25.970	655	2,59	2.813	12,15
ASTURIAS	18.145	151	0,84	-1.310	-6,73
ILLES BALEARS	25.059	5.015	25,02	2.621	11,68
LAS PALMAS	22.390	-672	-2,91	3.576	19,01
STA. CRUZ DE TENERIFE	18.382	-1.272	-6,47	1.478	8,74
CANARIAS	40.772	-1.944	-4,55	5.054	14,15
CANTABRIA	10.811	444	4,28	443	4,27
ALBACETE	6.910	67	0,98	-321	-4,44
CIUDAD REAL	7.956	-1.468	-15,58	-561	-6,59
CUENCA	3.028	347	12,94	108	3,70
GUADALAJARA	5.739	341	6,32	118	2,10
TOLEDO	9.270	-702	-7,04	-967	-9,45
CASTILLA LA MANCHA	32.903	-1.415	-4,12	-1.623	-4,70
ÁVILA	2.064	-508	-19,75	-166	-7,44
BURGOS	7.324	-295	-3,87	501	7,34
LEÓN	6.440	-493	-7,11	259	4,19
PALENCIA	3.446	51	1,50	525	17,97
SALAMANCA	4.894	-461	-8,61	-227	-4,43
SEGOVIA	2.675	-351	-11,60	106	4,13
SORIA	1.421	-403	-22,09	-185	-11,52
VALLADOLID	10.745	-957	-8,18	1.062	10,97
ZAMORA	2.574	-337	-11,58	-177	-6,43
CASTILLA Y LEÓN	41.583	-3.754	-8,28	1.698	4,26
BARCELONA	101.750	-19.924	-16,37	-5.569	-5,19
GIRONA	14.107	2.541	21,97	682	5,08
LLEIDA	7.108	-49	-0,68	491	7,42
TARRAGONA	16.756	2.412	16,82	1.300	8,41
CATALUÑA	139.721	-15.020	-9,71	-3.096	-2,17
ALICANTE-ALACANT	28.885	-1.757	-5,73	2.421	9,15
CASTELLÓN-CASTELLÓ	9.376	-458	-4,66	-113	-1,19
VALENCIA-VALÈNCIA	45.821	-7.818	-14,58	1.137	2,54
COM. VALENCIANA	84.082	-10.033	-10,66	3.445	4,27
BADAJOS	24.915	3.777	17,87	1.253	5,30
CÁCERES	8.475	-629	-6,91	-185	-2,14
EXTREMADURA	33.390	3.148	10,41	1.068	3,30
A CORUÑA	20.194	519	2,64	-25	-0,12
LUGO	3.874	-710	-15,49	-127	-3,17
OURENSE	3.254	-439	-11,89	-211	-6,09
PONTEVEDRA	17.687	-895	-4,82	-338	-1,88
GALICIA	45.009	-1.525	-3,28	-701	-1,53
MADRID	106.800	-9.793	-8,40	-898	-0,83
MURCIA	40.580	-1.061	-2,55	1.880	4,86
NAVARRA	16.367	1.292	8,57	639	4,06
ÁLAVA	6.910	-1.895	-21,52	-487	-6,58
GUIPÚZCOA	13.209	-2.548	-16,17	-810	-5,78
VIZCAYA	26.008	-2.650	-9,25	1.319	5,34
PAÍS VASCO	46.127	-7.093	-13,33	22	0,05
LA RIOJA	5.321	-438	-7,61	-662	-11,06
CEUTA	1.195	-192	-13,84	-21	-1,73
MELILLA	1.024	-688	-40,19	-108	-9,54
EXTRANJERO	891	203	29,51	146	19,60
TOTAL	970.804	-72.981	-6,99	-4.732	-0,49

ABRIL 2011

CONTRATOS POR CC.AA. Y PROVINCIAS. DATOS ACUMULADOS

PROVINCIA AUTONOMÍA	TOTAL	INDEFINIDOS *	% S / TOTAL	TEMPORALES	% S / TOTAL
ALMERÍA	64.852	3.999	6,17	60.853	93,83
CÁDIZ	126.510	6.372	5,04	120.138	94,96
CÓRDOBA	150.314	3.890	2,59	146.424	97,41
GRANADA	124.125	4.146	3,34	119.979	96,66
HUELVA	120.992	2.732	2,26	118.260	97,74
JAÉN	181.626	3.046	1,68	178.580	98,32
MÁLAGA	156.528	11.127	7,11	145.401	92,89
SEVILLA	247.917	12.677	5,11	235.240	94,89
ANDALUCÍA	1.172.864	47.989	4,09	1.124.875	95,91
HUESCA	16.084	1.923	11,96	14.161	88,04
TERUEL	9.299	1.075	11,56	8.224	88,44
ZARAGOZA	83.712	9.367	11,19	74.345	88,81
ARAGÓN	109.095	12.365	11,33	96.730	88,67
ASTURIAS	74.106	6.596	8,90	67.510	91,10
ILLES BALEARS	88.183	12.010	13,62	76.173	86,38
LAS PALMAS	95.513	9.756	10,21	85.757	89,79
STA. CRUZ DE TENERIFE	79.870	8.465	10,60	71.405	89,40
CANARIAS	175.383	18.221	10,39	157.162	89,61
CANTABRIA	43.668	4.334	9,92	39.334	90,08
ALBACETE	28.580	2.725	9,53	25.855	90,47
CIUDAD REAL	38.165	2.779	7,28	35.386	92,72
CUENCA	12.604	1.328	10,54	11.276	89,46
GUADALAJARA	22.349	1.720	7,70	20.629	92,30
TOLEDO	42.880	4.372	10,20	38.508	89,80
CASTILLA LA MANCHA	144.578	12.924	8,94	131.654	91,06
ÁVILA	9.069	930	10,25	8.139	89,75
BURGOS	30.755	2.855	9,28	27.900	90,72
LEÓN	28.049	3.283	11,70	24.766	88,30
PALENCIA	14.469	1.153	7,97	13.316	92,03
SALAMANCA	21.862	2.481	11,35	19.381	88,65
SEGOVIA	12.053	1.278	10,60	10.775	89,40
SORIA	7.137	737	10,33	6.400	89,67
VALLADOLID	46.659	3.860	8,27	42.799	91,73
ZAMORA	11.939	1.103	9,24	10.836	90,76
CASTILLA Y LEÓN	181.992	17.680	9,71	164.312	90,29
BARCELONA	496.695	64.410	12,97	432.285	87,03
GIRONA	55.137	8.786	15,93	46.351	84,07
LLEIDA	31.316	4.166	13,30	27.150	86,70
TARRAGONA	65.613	7.530	11,48	58.083	88,52
CATALUÑA	648.761	84.892	13,09	563.869	86,91
ALICANTE-ALACANT	124.509	14.171	11,38	110.338	88,62
CASTELLÓN-CASTELLÓ	40.928	4.548	11,11	36.380	88,89
VALENCIA-VALÈNCIA	214.432	19.700	9,19	194.732	90,81
COM. VALENCIANA	379.869	38.419	10,11	341.450	89,89
BADAJOS	88.754	3.566	4,02	85.188	95,98
CÁCERES	35.904	2.371	6,60	33.533	93,40
EXTREMADURA	124.658	5.937	4,76	118.721	95,24
A CORUÑA	86.563	8.484	9,80	78.079	90,20
LUGO	18.921	2.864	15,14	16.057	84,86
OURENSE	15.822	1.603	10,13	14.219	89,87
PONTEVEDRA	78.093	6.977	8,93	71.116	91,07
GALICIA	199.399	19.928	9,99	179.471	90,01
MADRID	520.114	84.633	16,27	435.481	83,73
MURCIA	168.620	13.600	8,07	155.020	91,93
NAVARRA	65.766	5.194	7,90	60.572	92,10
ÁLAVA	34.077	2.524	7,41	31.553	92,59
GUIPÚZCOA	63.604	4.740	7,45	58.864	92,55
VIZCAYA	115.821	8.656	7,47	107.165	92,53
PAÍS VASCO	213.502	15.920	7,46	197.582	92,54
LA RIOJA	23.968	2.555	10,66	21.413	89,34
CEUTA	5.522	502	9,09	5.020	90,91
MELILLA	5.717	551	9,64	5.166	90,36
EXTRANJERO	3.621	206	5,69	3.415	94,31
TOTAL	4.349.386	404.456	9,30	3.944.930	90,70

(*) Incluye contratos convertidos en indefinidos

PRESTACIONES

El número de solicitudes de prestaciones a nivel nacional registradas en el mes de marzo de 2011 ascendió a 852.383, lo que representa un 15,5 % menos que el mismo mes del año anterior.

Las altas tramitadas han sido 791.558 lo que supone una disminución del 15,3 % sobre el mes de marzo de 2010.

El plazo medio de reconocimiento del mes de marzo de 2011 ha sido de 2 días, un día menos que el mismo mes del año anterior.

Los beneficiarios existentes a final del mes fueron 2.931.261 con una disminución respecto al mismo mes del año anterior del 8,0%.

La cobertura del sistema de protección por desempleo durante el mes de marzo de 2011 ha sido del 71,80%, el mismo indicador en marzo de 2010 fue de 79,90%, lo que supone un descenso en la cobertura del 10,1 % (1).

Los gastos totales de marzo de 2011 ascendieron a 2.565 millones de euros, lo que supone un 9,9% menos que el mismo mes del año anterior.

El gasto medio mensual por beneficiario, sin incluir el subsidio agrario de Andalucía y Extremadura, en el mes de marzo de 2011 ha sido de 897,9 €, lo que supone una disminución sobre el mismo mes del año anterior de 17,6€ (-1,9%).

La cuantía media bruta de la prestación contributiva percibida por beneficiario durante el mes de marzo de 2011 ha sido de 852,3 euros, lo que supone un aumento de 8,9 euros sobre el mismo mes del año anterior (1,1%).

El número de beneficiarios extranjeros del mes de marzo de 2011 fue de 420.624 lo que representa un 13,0% menos que el mismo mes del año anterior. El descenso es superior en los beneficiarios procedentes de países no comunitarios (-15,3%) que en los del entorno comunitario (-7,1%).

En relación con el total de beneficiarios de prestaciones por desempleo, los beneficiarios extranjeros representan el 14,35%.

Los beneficiarios de prestaciones extranjeros suponen, por otro lado, el 65,43% del total de demandantes de empleo extranjeros.

Por último, el gasto de las prestaciones de los beneficiarios extranjeros ha sido de 285,0 millones de euros (un 15,9% menos que en 2010), que en relación con el gasto total de las prestaciones por desempleo supone el 11,1%.

(1) Nuevo indicador de cobertura que responde a la siguiente fórmula:

$$\frac{\text{Total de beneficiarios de prestaciones}}{\text{Paro Reg. SISPE con experiencia laboral} + \text{Benef. de subsidio de eventuales agrarios}}$$

MARZO 2011

SÍNTESIS DE DATOS NACIONALES DE PRESTACIONES POR DESEMPLEO

	2009	2010	INCREMENTO 2010 S/ 2009 (%)	2011	INCREMENTO 2011 S/ 2010 (%)
SOLICITUDES	700.555	1.008.233	43,9	852.383	-15,5
Prestación Contributiva	467.017	591.987	26,8	487.521	-17,6
Subsidio	187.785	367.672	95,8	303.667	-17,4
Renta Activa de Inserción	17.176	22.295	29,8	34.916	56,6
Subsidio Eventuales Agrarios	28.577	26.279	-8,0	26.279	0,0
ALTAS	647.561	934.825	44,4	791.558	-15,3
Prestación Contributiva	481.332	570.141	18,5	475.005	-16,7
Subsidio	136.814	331.538	142,3	274.385	-17,2
Renta Activa de Inserción	12.304	15.944	29,6	25.381	59,2
Subsidio Eventuales Agrarios	17.111	17.202	0,5	16.787	-2,4
PLAZO DE RECONOCIMIENTO	5	3	-40,0	2	-33,3
BENEFICIARIOS	2.572.178	3.186.685	23,9	2.931.261	-8,0
Prestación Contributiva	1.650.537	1.560.892	-5,4	1.333.462	-14,6
Subsidio	680.157	1.368.465	101,2	1.287.380	-5,9
Renta Activa de Inserción	88.251	111.927	26,8	167.752	49,9
Subsidio Eventuales Agrarios	153.233	145.401	-5,1	142.667	-1,9
COBERTURAS (*)					
Bruta	72,80	79,90	9,8	71,80	-10,1
CALIDAD					
% de protección Prest. Contributiva	68,23	51,32	-24,8	47,82	-6,8
% de protección Prest. Asistenciales	31,77	48,68	53,2	52,18	7,2
GASTOS (Miles de Euros)	2.596.197	2.845.099	9,6	2.564.701	-9,9
Prestación Contributiva	2.156.821	2.078.439	-3,6	1.796.249	-13,6
Subsidio	338.107	656.948	94,3	635.151	-3,3
Renta Activa de Inserción	38.243	48.849	27,7	72.365	48,1
Subsidio Eventuales Agrarios	63.026	60.863	-3,4	60.936	0,1
GASTO MEDIO POR BENEFICIARIO, INCLUIDAS LAS COTIZACIONES A LA S. SOCIAL (euros/mes)	1.047,2	915,5	-12,6	897,9	-1,9
CUANTÍA MEDIA POR BENEFICIARIO PRESTACION CONTRIBUTIVA (euros/mes)	834,1	843,4	1,1	852,3	1,1

Fuente: Datos provisionales del Servicio Público de Empleo Estatal

Notas:

Gastos contabilizados en el mes de abril y devengados en el mes de marzo

Los gastos incluyen las cotizaciones a la Seguridad Social

Los gastos de subsidio por desempleo incluyen los de Renta Agraria

En los gastos medios por beneficiario no se incluyen los gastos del subsidio para trabajadores eventuales agrarios (REASS)

Las cuantías medias de prestación contributiva percibidas por beneficiario no incluyen las cotizaciones a la S. Social y corresponden a la cuantía bruta reconocida por mes (30 días de prestación).

La cuantía media de las prestaciones asistenciales (subsidijs, renta agraria y renta activa de inserción), es del 80% del IPREM=426,00euros (14,20€x 30 días)

Beneficiarios, altas y solicitudes del mes de febrero.

En el % de protección no se incluyen los beneficiarios del subsidio REASS. En prestación asistencial se incluye la RAI.

(*) Nuevo indicador de cobertura.

SÍNTESIS DE DATOS NACIONALES DE PRESTACIONES DE DESEMPLEO

SOLICITUDES

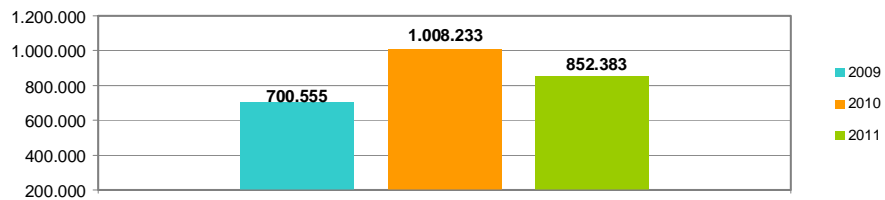

PLAZO DE RECONOCIMIENTO

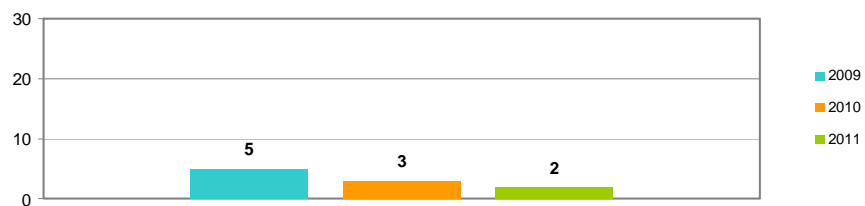

BENEFICIARIOS

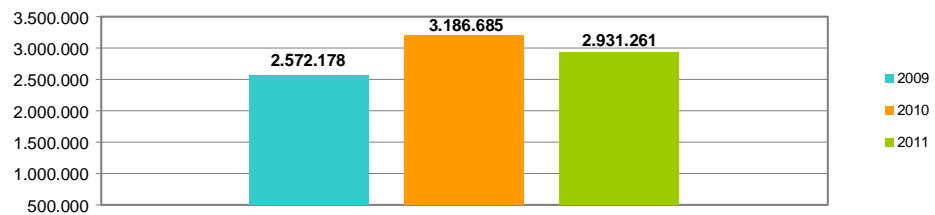

GASTOS

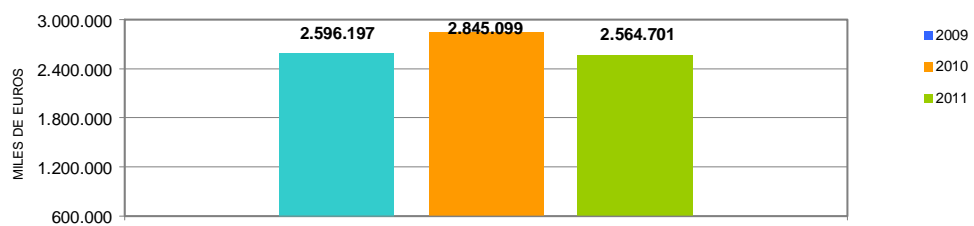

MARZO 2011

SOLICITUDES, ALTAS Y PLAZO DE RECONOCIMIENTO POR PROVINCIAS

Provincias	Solicitudes					Altas					Plazo de Reconocimiento (días)
	Prestación Contributiva	Subsidio	Renta Activa de Inserción	Subsidio Eventuales Agrarios	Total	Prestación Contributiva	Subsidio	Renta Activa de Inserción	Subsidio Eventuales Agrarios	Total	
Alava	14.396	1.081	59		15.536	14.311	947	44		15.302	1
Albacete	3.627	3.142	374		7.143	3.406	2.945	276		6.627	2
Alicante	15.428	13.443	2.375		31.246	15.204	11.991	1.644		28.839	2
Almería	4.576	6.348	797	572	12.293	4.405	5.913	567	343	11.228	2
Ávila	1.014	1.025	116		2.155	944	953	81		1.978	1
Badajoz	5.723	7.723	936	3.211	17.593	5.122	7.135	722	1.632	14.611	0
Illes Balears	7.745	6.928	446		15.119	7.806	6.907	322		15.035	3
Barcelona	60.424	30.628	2.626		93.678	60.320	25.452	1.634		87.406	0
Burgos	6.077	1.389	127		7.593	5.967	1.283	97		7.347	1
Cáceres	3.193	3.900	368	1.652	9.113	3.023	3.400	284	799	7.506	2
Cádiz	11.049	12.757	2.539	1.965	28.310	10.445	12.639	2.020	1.219	26.323	3
Castellón	11.253	5.908	362		17.523	11.123	5.119	206		16.448	4
Ciudad Real	3.919	3.491	366		7.776	3.798	3.305	288		7.391	0
Córdoba	8.631	8.518	928	3.752	21.829	7.973	7.775	711	2.396	18.855	2
A Coruña	8.586	4.905	601		14.092	8.637	4.573	440		13.650	1
Cuenca	1.547	1.121	93		2.761	1.518	1.077	71		2.666	0
Girona	6.229	4.677	315		11.221	6.004	4.430	189		10.623	3
Granada	6.473	9.132	1.120	2.457	19.182	6.211	8.533	860	1.719	17.323	2
Guadalajara	2.417	1.611	77		4.105	2.295	1.454	64		3.813	0
Guipuzcoa	17.491	1.964	166		19.621	17.355	1.760	118		19.233	2
Huelva	4.360	5.521	594	1.387	11.862	4.689	5.091	499	846	11.125	4
Huesca	1.859	1.027	65		2.951	1.729	848	41		2.618	0
Jaén	8.475	8.768	680	2.821	20.744	8.101	7.661	533	1.891	18.186	0
León	3.838	1.821	232		5.891	3.746	1.631	175		5.552	3
Lleida	3.486	1.946	151		5.583	3.239	1.740	90		5.069	0
La Rioja	4.875	1.359	152		6.386	4.761	1.198	106		6.065	1
Lugo	2.073	1.210	137		3.420	2.046	1.145	122		3.313	1
Madrid	47.797	25.958	2.164		75.919	45.213	21.696	1.408		68.317	3
Málaga	11.406	13.377	1.878	1.942	28.603	11.029	12.458	1.459	1.321	26.267	1
Murcia	21.713	13.349	1.594		36.656	20.717	11.433	988		33.138	2
Navarra	12.560	2.688	258		15.506	12.324	2.399	180		14.903	0
Ourense	1.704	1.318	209		3.231	1.707	1.268	158		3.133	0
Asturias	9.634	4.583	596		14.813	9.541	4.452	493		14.486	0
Palencia	1.188	607	119		1.914	1.147	567	73		1.787	0
Palmas (Las)	8.655	9.555	1.823		20.033	10.394	8.795	1.454		20.643	1
Pontevedra	11.823	5.986	629		18.438	11.652	5.657	487		17.796	0
Salamanca	2.255	1.496	234		3.985	2.208	1.432	199		3.839	1
S.C.Tenerife	6.613	9.001	1.497		17.111	6.772	8.270	1.077		16.119	4
Cantabria	8.367	2.532	279		11.178	8.252	2.502	228		10.982	1
Segovia	1.542	611	38		2.191	1.504	557	25		2.086	0
Sevilla	17.926	19.655	2.218	6.520	46.319	16.972	18.010	1.711	4.621	41.314	2
Soria	1.348	330	52		1.730	1.341	315	30		1.686	1
Tarragona	10.147	5.507	520		16.174	9.373	4.989	332		14.694	2
Teruel	1.135	542	40		1.717	1.130	530	35		1.695	0
Toledo	9.129	5.234	536		14.899	8.799	4.903	402		14.104	1
Valencia	35.072	18.045	2.015		55.132	33.576	16.666	1.475		51.717	3
Valladolid	7.231	2.214	343		9.788	7.192	1.972	231		9.395	0
Vizcaya	17.996	3.194	286		21.476	17.658	2.947	203		20.808	1
Zamora	1.073	770	81		1.924	1.031	709	69		1.809	0
Zaragoza	11.898	4.915	502		17.315	10.789	4.123	329		15.241	1
Ceuta	265	398	75		738	260	399	43		702	0
Melilla	280	459	128		867	246	431	88		765	1
TOTAL	487.521	303.667	34.916	26.279	852.383	475.005	274.385	25.381	16.787	791.558	2

Solicitudes, altas y plazo de reconocimiento del mes de marzo.

PLAZO DE RECONOCIMIENTO



SOLICITUDES, ALTAS Y PLAZO DE RECONOCIMIENTO POR COMUNIDADES AUTÓNOMAS

Comunidades Autónomas	Solicitudes					Altas					Plazo de Reconocimiento (días)
	Prestación Contributiva	Subsidio	Renta Activa de Inserción	Subsidio Eventuales Agrarios	Total	Prestación Contributiva	Subsidio	Renta Activa de Inserción	Subsidio Eventuales Agrarios	Total	
Andalucía	72.896	84.076	10.754	21.416	189.142	69.825	78.080	8.360	14.356	170.621	2
Aragón	14.892	6.484	607		21.983	13.648	5.501	405		19.554	1
Asturias	9.634	4.583	596		14.813	9.541	4.452	493		14.486	0
Illes Balears	7.745	6.928	446		15.119	7.806	6.907	322		15.035	3
Canarias	15.268	18.556	3.320		37.144	17.166	17.065	2.531		36.762	2
Cantabria	8.367	2.532	279		11.178	8.252	2.502	228		10.982	1
Castilla León	20.639	14.599	1.446		36.684	19.816	13.684	1.101		34.601	1
Castilla La mancha	25.566	10.263	1.342		37.171	25.080	9.419	980		35.479	1
Cataluña	80.286	42.758	3.612		126.656	78.936	36.611	2.245		117.792	1
C. Valenciana	61.753	37.396	4.752		103.901	59.903	33.776	3.325		97.004	3
Extremadura	8.916	11.623	1.304	4.863	26.706	8.145	10.535	1.006	2.431	22.117	1
Galicia	24.186	13.419	1.576		39.181	24.042	12.643	1.207		37.892	0
Madrid	47.797	25.958	2.164		75.919	45.213	21.696	1.408		68.317	3
Murcia	21.713	13.349	1.594		36.656	20.717	11.433	988		33.138	2
Navarra	12.560	2.688	258		15.506	12.324	2.399	180		14.903	0
Pais Vasco	49.883	6.239	511		56.633	49.324	5.654	365		55.343	1
La Rioja	4.875	1.359	152		6.386	4.761	1.198	106		6.065	1
Ceuta	265	398	75		738	260	399	43		702	0
Melilla	280	459	128		867	246	431	88		765	1
TOTAL	487.521	303.667	34.916	26.279	852.383	475.005	274.385	25.381	16.787	791.558	2

Notas informativas:

Solicitudes y altas del mes de marzo.

El dato de solicitudes indica el número de expedientes de prestaciones recibidas.

El dato de altas indica el número de expedientes reconocidos, tanto inicialmente como por reanudación de las prestaciones, sin incluir las altas tras las prórrogas del subsidio y en el caso de RAI, indica el dato de participantes en el programa.

El plazo de reconocimiento indica el número de días que median entre la fecha de solicitud y la fecha de resolución.

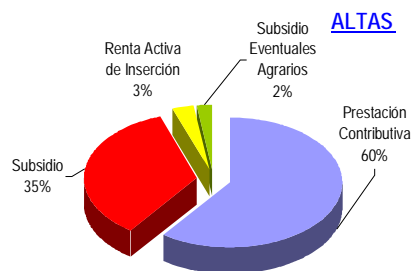
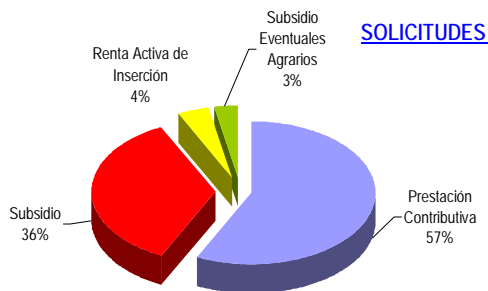

días

PLAZO DE RECONOCIMIENTO

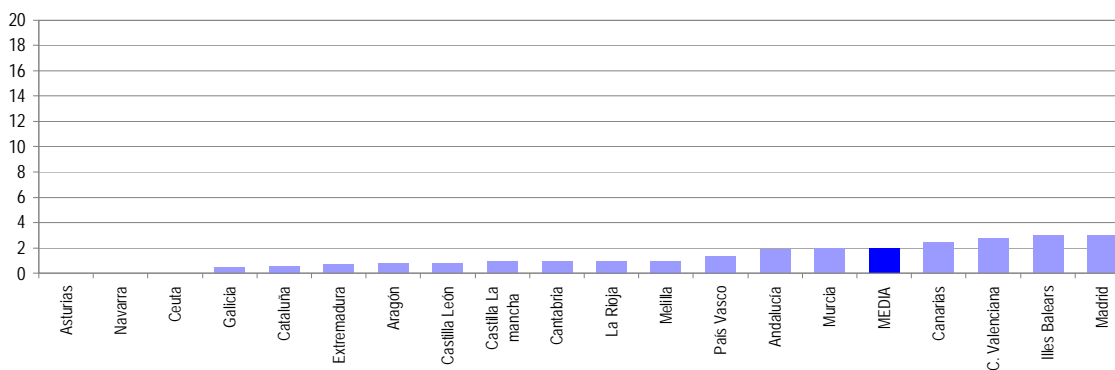

MARZO 2011

BENEFICIARIOS DE PRESTACIONES POR DESEMPLEO

Provincias	Beneficiarios				Total
	Prestación Contributiva	Subsidio	Renta Activa de Inserción	Subsidio Eventuales Agrarios	
Álava	7.987	4.838	196		13.021
Albacete	11.613	13.650	2.087		27.350
Alicante	51.843	60.731	12.491		125.065
Almería	18.593	27.037	4.017	4.168	53.815
Ávila	4.400	4.501	544		9.445
Badajoz	17.923	30.940	5.649	12.274	66.786
Illes Balears	35.249	41.617	2.209		79.075
Barcelona	177.599	134.938	9.111		321.648
Burgos	9.929	6.784	772		17.485
Cáceres	10.875	15.159	1.814	7.622	35.470
Cádiz	32.413	51.189	14.021	10.607	108.230
Castellón	20.996	20.029	1.179		42.204
Ciudad Real	14.153	17.443	1.974		33.570
Córdoba	19.201	30.867	4.409	21.568	76.045
A Coruña	30.782	24.166	3.479		58.427
Cuenca	5.188	5.989	568		11.745
Girona	23.407	22.278	956		46.641
Granada	22.041	35.763	4.933	14.667	77.404
Guadalajara	7.937	6.637	359		14.933
Guipúzcoa	15.969	9.438	694		26.101
Huelva	13.971	20.966	2.856	9.852	47.645
Huesca	6.174	3.676	266		10.116
Jaén	15.858	24.663	3.450	16.854	60.825
León	14.154	10.357	1.285		25.796
Lleida	12.228	9.433	616		22.277
La Rioja	8.885	5.985	581		15.451
Lugo	7.773	6.231	813		14.817
Madrid	182.850	107.776	8.914		299.540
Málaga	46.894	61.147	10.402	10.655	129.098
Murcia	41.735	39.725	6.237		87.697
Navarra	17.028	11.791	824		29.643
Ourense	7.590	8.058	1.212		16.860
Asturias	27.810	25.375	2.824		56.009
Palencia	4.163	3.052	454		7.669
Las Palmas	33.805	44.974	10.558		89.337
Pontevedra	30.608	26.022	3.542		60.172
Salamanca	8.527	7.572	1.372		17.471
S.C.Tenerife	32.901	41.487	6.877		81.265
Cantabria	15.708	11.555	1.517		28.780
Segovia	4.005	2.425	179		6.609
Sevilla	50.279	76.559	12.129	34.400	173.367
Soria	2.063	1.423	152		3.638
Tarragona	26.435	25.114	1.919		53.468
Teruel	3.698	2.957	170		6.825
Toledo	22.272	22.242	2.099		46.613
Valencia	82.103	68.853	8.931		159.887
Valladolid	14.295	8.985	1.608		24.888
Vizcaya	26.823	15.589	1.031		43.443
Zamora	4.619	3.757	576		8.952
Zaragoza	27.834	19.360	1.985		49.179
Ceuta	1.142	3.644	314		5.100
Melilla	1.134	2.633	597		4.364
TOTAL	1.333.462	1.287.380	167.752	142.667	2.931.261

Beneficiarios del mes de marzo.

MARZO 2011

BENEFICIARIOS DE PRESTACIONES POR DESEMPLEO POR CC.AA.

Comunidades Autónomas	Beneficiarios				Total
	Prestación Contributiva	Subsidio	Renta Activa de Inserción	Subsidio Eventuales Agrarios	
Andalucía	219.250	328.191	56.217	122.771	726.429
Aragón	37.706	25.993	2.421		66.120
Asturias	27.810	25.375	2.824		56.009
Illes Balears	35.249	41.617	2.209		79.075
Canarias	66.706	86.461	17.435		170.602
Cantabria	15.708	11.555	1.517		28.780
Castilla León	61.163	65.961	7.087		134.211
Castilla La Mancha	66.155	48.856	6.942		121.953
Cataluña	239.669	191.763	12.602		444.034
C. Valenciana	154.942	149.613	22.601		327.156
Extremadura	28.798	46.099	7.463	19.896	102.256
Galicia	76.753	64.477	9.046		150.276
Madrid	182.850	107.776	8.914		299.540
Murcia	41.735	39.725	6.237		87.697
Navarra	17.028	11.791	824		29.643
Pais Vasco	50.779	29.865	1.921		82.565
La Rioja	8.885	5.985	581		15.451
Ceuta	1.142	3.644	314		5.100
Melilla	1.134	2.633	597		4.364
TOTAL	1.333.462	1.287.380	167.752	142.667	2.931.261

Beneficiarios del mes de marzo.

DISTRIBUCION DE BENEFICIARIOS

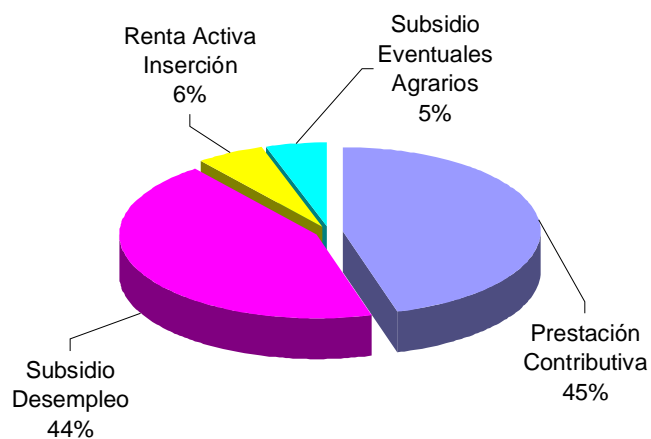

GASTOS DE PRESTACIONES POR DESEMPLEO POR PROVINCIAS

PROVINCIAS	Gastos de Prestaciones (miles de euros)					Cuantía media prestación contributiva percibida por beneficiario (euros/mes)
	Total	Prestación Contributiva	Subsidio Desempleo	Renta Activa Inserción	Subsidio Eventuales Agrarios	
Álava	15.357	12.747	2.522	88		938,5
Albacete	21.948	14.546	6.506	896		827,3
Alicante	100.893	64.731	30.795	5.367		800,4
Almería	38.512	22.013	12.921	1.740	1.838	797,5
Ávila	7.750	5.314	2.198	238		781,8
Badajoz	42.234	20.756	13.986	2.401	5.091	760,8
Illes Balears	72.315	50.649	20.705	961		859,9
Barcelona	333.429	261.838	67.765	3.826		931,3
Burgos	17.996	14.159	3.504	333		887,4
Cáceres	23.913	12.663	7.110	775	3.365	760,4
Cádiz	77.130	41.679	24.827	6.061	4.563	816,8
Castellon de la Plana	39.293	28.727	10.054	512		856,3
Ciudad Real	26.011	16.935	8.213	863		792,8
Córdoba	49.923	24.470	14.339	1.888	9.226	822,9
A Coruña	53.678	39.455	12.700	1.523		827,1
Cuenca	9.215	6.134	2.839	242		776,8
Girona	43.395	31.914	11.068	413		851,5
Granada	54.084	28.610	16.789	2.094	6.591	842,8
Guadalajara	14.344	11.037	3.150	157		877,5
Guipúzcoa	32.048	26.635	5.110	303		965,9
Huelva	34.546	18.848	10.319	1.262	4.117	850,7
Huesca	9.882	7.955	1.815	112		836,5
Jaén	39.599	20.863	10.710	1.474	6.552	827,8
León	25.339	19.344	5.445	550		885,2
Lleida	20.254	15.415	4.562	277		813,1
La Rioja	15.299	12.068	2.979	252		877,1
Lugo	12.945	9.377	3.220	348		773,9
Madrid	313.909	255.277	54.722	3.910		876,6
Málaga	97.931	59.083	29.486	4.521	4.841	809,4
Murcia	76.498	53.930	19.863	2.705		804,4
Navarra	32.825	26.415	6.061	349		946,8
Ourense	14.288	9.445	4.313	530		790,3
Asturias	52.872	38.555	13.128	1.189		869,4
Palencia	7.177	5.404	1.575	198		837,3
Las Palmas	67.353	40.878	21.919	4.556		795,6
Pontevedra	53.884	39.143	13.212	1.529		817,5
Salamanca	14.739	10.358	3.797	584		786,7
Sta.Cruz Tenerife	60.724	37.626	20.155	2.943		758,0
Cantabria	27.661	21.199	5.812	650		843,1
Segovia	6.159	4.881	1.197	81		792,7
Sevilla	122.439	65.957	36.489	5.241	14.752	818,2
Soria	3.565	2.783	718	64		826,4
Tarragona	49.478	36.444	12.237	797		869,0
Teruel	6.338	4.785	1.476	77		828,1
Toledo	39.796	28.041	10.844	911		809,8
Valencia	148.312	109.505	34.864	3.943		844,1
Valladolid	24.123	18.909	4.526	688		839,5
Vizcaya	50.796	42.029	8.314	453		933,4
Zamora	7.674	5.555	1.872	247		802,1
Zaragoza	48.769	38.310	9.595	864		878,0
Ceuta	3.175	1.402	1.639	134		856,6
Melilla	2.884	1.453	1.186	245		824,5
TOTAL NACIONAL	2.564.701	1.796.249	635.151	72.365	60.936	852,3

Fuente: Datos provisionales del Servicio Público de Empleo Estatal

Notas:

Gastos contabilizados en el mes de abril y devengados en el mes de marzo.

Los gastos incluyen las cotizaciones a la Seguridad Social

Los gastos de subsidio por desempleo incluyen los de Renta Agraria

Las cuantías medias de prestación contributiva percibidas por beneficiario no incluyen las cotizaciones a la S. Social y corresponden a la cuantía bruta reconocida por mes (30 días de

La cuantía media de las prestaciones asistenciales (subsidios, renta agraria y renta activa de inserción), es del 80% del IPREM= 426,01euros (14,20€ x 30 días)

CUANTÍA MEDIA PRESTACIÓN CONTRIBUTIVA POR BENEFICIARIO

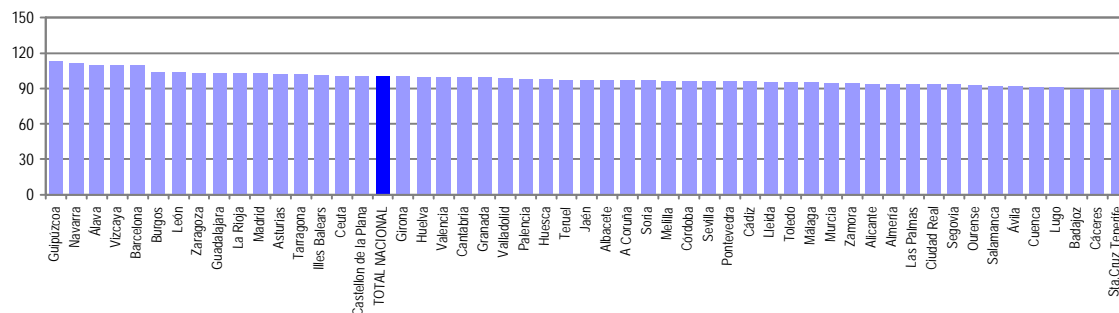

Notas: Valores nacionales = Índice 100

GASTOS DE PRESTACIONES POR DESEMPLEO CC. AA

CC.AA.	Gastos de Prestaciones (miles de euros)					Cuantía media prestación contributiva percibida por beneficiario (euros/mes)
	Total	Prestación Contributiva	Subsidio Desempleo	Renta Activa Inserción	Subsidio Eventuales Agrarios	
Andalucía	514.164	281.523	155.880	24.281	52.480	820,02
Aragón	64.989	51.050	12.886	1.053		866,28
Asturias	52.872	38.555	13.128	1.189		869,38
Illes Balears	72.315	50.649	20.705	961		859,92
Canarias	128.077	78.504	42.074	7.499		777,05
Cantabria	27.661	21.199	5.812	650		843,09
Castilla y León	111.314	76.693	31.552	3.069		815,16
Castilla-La Mancha	114.522	86.707	24.832	2.983		839,83
Cataluña	446.556	345.611	95.632	5.313		910,64
C. Valenciana	288.498	202.963	75.713	9.822		831,12
Extremadura	66.147	33.419	21.096	3.176	8.456	760,64
Galicia	134.795	97.420	33.445	3.930		814,24
Madrid	313.909	255.277	54.722	3.910		876,56
Murcia	76.498	53.930	19.863	2.705		804,36
Navarra	32.825	26.415	6.061	349		946,84
Pais Vasco	98.201	81.411	15.946	844		944,40
La Rioja	15.299	12.068	2.979	252		877,10
Ceuta	3.175	1.402	1.639	134		856,55
Melilla	2.884	1.453	1.186	245		824,53
TOTAL NACIONAL	2.564.701	1.796.249	635.151	72.365	60.936	852,3

Fuente: Datos provisionales del Servicio Público de Empleo Estatal

Notas:

Gastos contabilizados en el mes de abril y devengados en el mes de marzo.

Los gastos incluyen las cotizaciones a la Seguridad Social

Los gastos de subsidio por desempleo incluyen los de Renta Agraria

Las cuantías medias de prestación contributiva percibidas por beneficiario no incluyen las cotizaciones a la S. Social y corresponden a la cuantía bruta reconocida por mes (30 días de prestación).

La cuantía media de las prestaciones asistenciales (subsidijs, renta agraria y renta activa de inserción), es del 80% del IPREM= 426,00euros (14,20€x 30 días)

TOTAL NACIONAL DE GASTOS DE PRESTACIONES DE DESEMPLEO

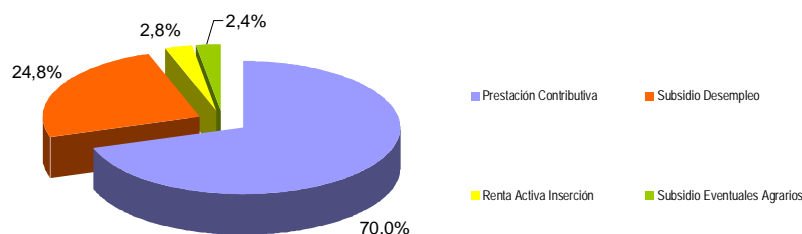

CUANTÍA MEDIA PRESTACIÓN CONTRIBUTIVA POR BENEFICIARIO

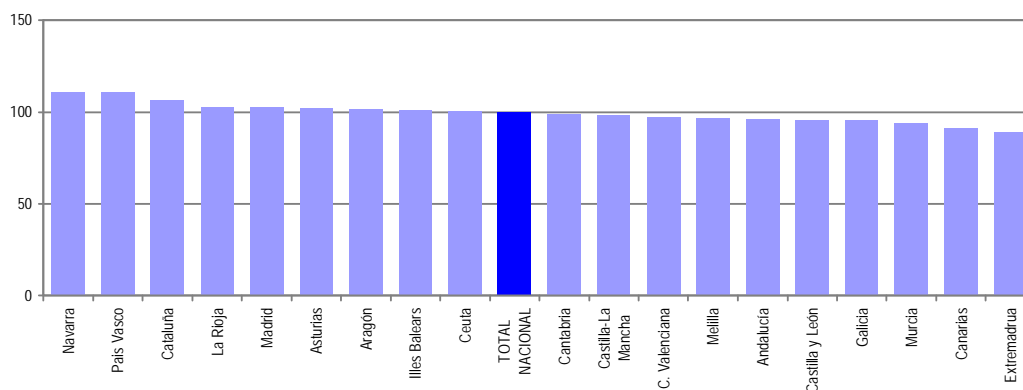

Notas: Valores nacionales = Índice 100

MARZO 2011

SÍNTESIS DE DATOS NACIONALES DE BENEFICIARIOS DE PRESTACIONES POR DESEMPLEO EXTRANJEROS

	2009	2010	INCREMENTO 2010 S/ 2009 (%)	2011	INCREMENTO 2011 S/ 2010 (%)
Nº DE BENEFICIARIOS	351.017	483.650	37,8	420.624	-13,0
Prestación Contributiva	256.189	205.775	-19,7	164.819	-19,9
Subsidio	87.832	266.450	203,4	233.486	-12,4
Renta Activa de Inserción	4.963	9.191	85,2	20.012	117,7
Subsidio Eventuales Agrarios	2.033	2.234	9,9	2.307	3,3
ENTORNO COMUNITARIO	98.705	135.777	37,6	126.090	-7,1
ENTORNO NO COMUNITARIO	252.312	347.873	37,9	294.534	-15,3
% SOBRE TOTAL BENEFICIARIOS	13,65	15,18	11,2	14,35	-5,5
Prestación Contributiva	15,52	13,18	-15,1	12,36	-6,2
Subsidio	12,91	19,47	50,8	18,14	-6,9
Renta Activa de Inserción	5,62	8,21	46,0	11,93	45,3
Subsidio Eventuales Agrarios	1,33	1,54	15,8	1,62	5,2
% BENEFICIARIOS s/DEMANDANTES DE EMPLEO EXTRANJEROS	70,66	78,47	11,1	65,43	-16,6
GASTO (Miles de Euros) (1)	305.794	338.801	10,8	285.028	-15,9
Prestación Contributiva	262.721	217.296	-17,3	172.745	-20,5
Subsidio	40.236	116.896	190,5	103.314	-11,6
Renta Activa de Inserción	1.973	3.646	84,8	7.954	118,2
Subsidio Eventuales Agrarios	864	963	11,5	1.015	5,4
% S/GASTO TOTAL PRESTACIONES	11,8	11,9	0,8	11,1	-6,7

(1) Datos estimados.

Fuente: Datos provisionales del Servicio Público de Empleo Estatal correspondientes al mes de marzo de cada año.

Notas:

En el entorno comunitario se incluyen los países de la UE, inclusive los de régimen transitorio, los del Espacio Económico Europeo (Liechtenstein, Islandia y Noruega) y la Confederación Suiza.

SÍNTESIS DE DATOS NACIONALES DE BENEFICIARIOS DE PRESTACIONES POR DESEMPLEO EXTRANJEROS

Nº DE BENEFICIARIOS

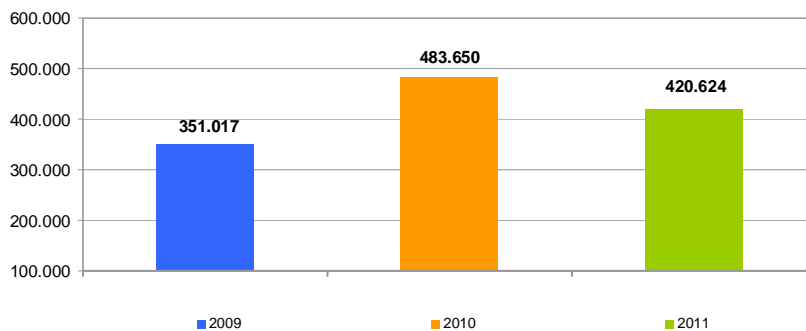

% s/ TOTAL BENEFICIARIOS

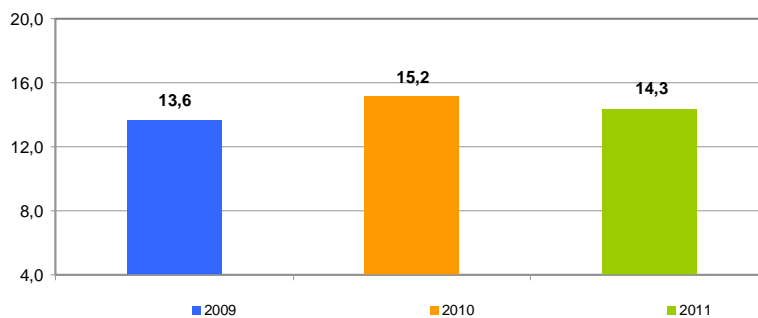

% BENEFICIARIOS s/ DEMANDANTES EMPLEO EXTRANJEROS

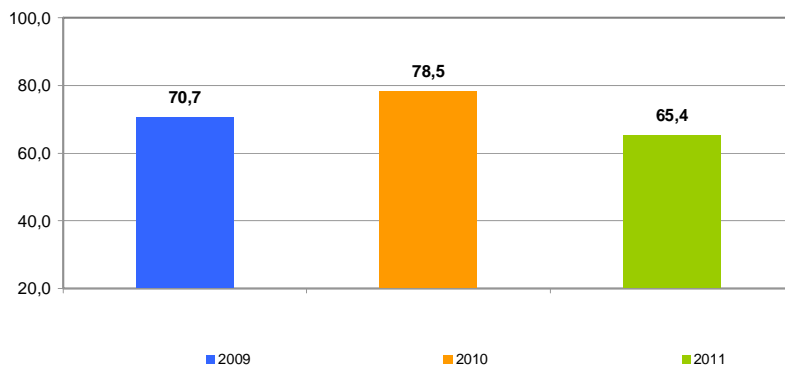

SÍNTESIS DE DATOS NACIONALES DE BENEFICIARIOS DE PRESTACIONES POR DESEMPEÑO EXTRANJEROS

EVOLUCIÓN DEL GASTO DE BENEFICIARIOS EXTRANJEROS

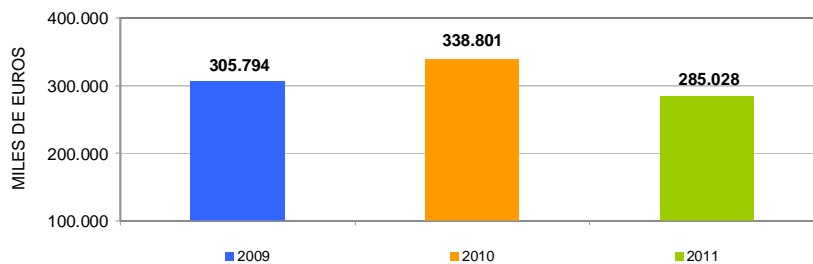

DISTRIBUCIÓN DEL GASTO DE BENEFICIARIOS EXTRANJEROS POR TIPO DE PRESTACIÓN (%)

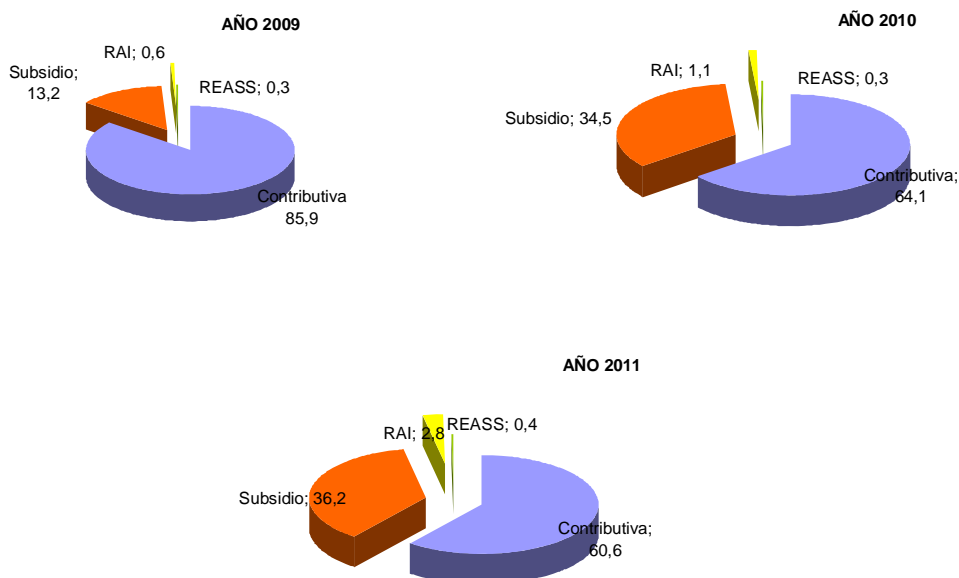

EVOLUCIÓN % GASTO BENEFICIARIOS EXTRANJEROS s/GASTO TOTAL EN PRESTACIONES

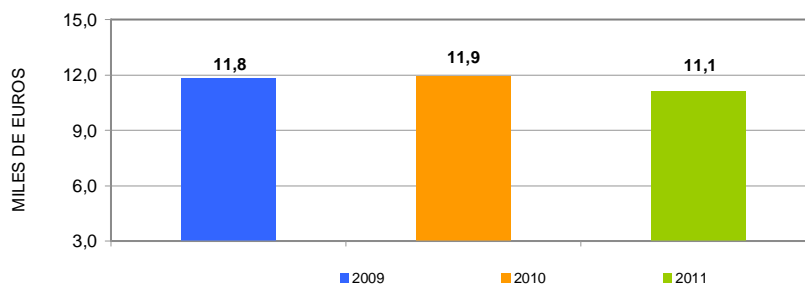

MARZO 2011

DISTRIBUCIÓN DE LOS BENEFICIARIOS EXTRANJEROS POR PROVINCIAS

	Beneficiarios extranjeros			%
	Total	Países comunitarios	Países no comunitarios	
Álava	2.262	409	1.853	0,54
Albacete	3.305	1.203	2.102	0,79
Alicante	20.398	6.443	13.955	4,85
Almería	13.160	4.770	8.390	3,13
Ávila	1.694	562	1.132	0,40
Badajoz	1.644	851	793	0,39
Illes Balears	18.430	6.998	11.432	4,38
Barcelona	67.015	9.826	57.189	15,93
Burgos	2.960	1.601	1.359	0,70
Cáceres	1.819	334	1.485	0,43
Cádiz	2.995	978	2.017	0,71
Castellón de la Plana	12.056	6.597	5.459	2,87
Ciudad Real	4.456	2.379	2.077	1,06
Córdoba	1.898	716	1.182	0,45
A Coruña	2.658	833	1.825	0,63
Cuenca	2.749	1.526	1.223	0,65
Girona	13.992	2.911	11.081	3,33
Granada	5.200	1.686	3.514	1,24
Guadalajara	3.825	1.746	2.079	0,91
Guipúzcoa	2.878	823	2.055	0,68
Huelva	3.052	1.566	1.486	0,73
Huesca	2.375	1.148	1.227	0,57
Jaén	2.370	438	1.932	0,56
León	2.108	908	1.200	0,50
Lleida	7.814	2.576	5.238	1,86
La Rioja	3.801	1.260	2.541	0,90
Lugo	1.190	422	768	0,28
Madrid	66.380	18.909	47.471	15,78
Málaga	15.443	4.821	10.622	3,67
Murcia	16.920	2.296	14.624	4,02
Navarra	5.602	1.543	4.059	1,33
Ourense	1.196	741	455	0,28
Asturias	3.554	1.195	2.359	0,85
Palencia	590	231	359	0,14
Las Palmas	10.027	2.851	7.176	2,38
Pontevedra	3.296	1.283	2.013	0,78
Salamanca	1.322	524	798	0,31
Sta.Cruz Tenerife	8.856	3.117	5.739	2,11
Cantabria	3.018	851	2.167	0,72
Segovia	1.876	1.073	803	0,45
Sevilla	5.355	1.413	3.942	1,27
Soria	944	331	613	0,22
Tarragona	14.774	4.183	10.591	3,51
Teruel	2.014	846	1.168	0,48
Toledo	8.120	3.354	4.766	1,93
Valencia	22.395	7.426	14.969	5,32
Valladolid	2.598	1.355	1.243	0,62
Vizcaya	3.626	753	2.873	0,86
Zamora	712	456	256	0,17
Zaragoza	12.155	5.005	7.150	2,89
Ceuta	688	10	678	0,16
Melilla	1.059	13	1.046	0,25
TOTAL NACIONAL	420.624	126.090	294.534	100,00

DISTRIBUCIÓN DE LOS BENEFICIARIOS EXTRANJEROS POR COMUNIDADES AUTÓNOMAS

	TOTAL				COMUNITARIOS				NO COMUNITARIOS						
	Prestaciones R.D.Leg. 1/94		REASS	RAI	Total	Prestaciones R.D.Leg. 1/94		REASS	RAI	Total	Prestaciones R.D.Leg. 1/94		REASS	RAI	Total
	Contrib.	Subsidio				Contrib.	Subsidio				Contrib.	Subsidio			
Andalucía	15.776	28.377	1.379	3.941	49.473	6.059	8.836	116	1.377	16.388	9.717	19.541	1.263	2.564	33.085
Aragón	6.628	9.352		564	16.544	3.066	3.727		206	6.999	3.562	5.625		358	9.545
Asturias	1.417	1.916		221	3.554	556	563		76	1.195	861	1.353		145	2.359
Illes Balears	6.515	11.410		505	18.430	2.594	4.212		192	6.998	3.921	7.198		313	11.432
Canarias	7.339	9.693		1.851	18.883	2.844	2.491		633	5.968	4.495	7.202		1.218	12.915
Cantabria	1.191	1.675		152	3.018	404	395		52	851	787	1.280		100	2.167
Castilla-La Mar	7.634	14.011		810	22.455	3.589	6.292		327	10.208	4.045	7.719		483	12.247
Castilla-León	6.130	7.916		758	14.804	3.158	3.505		378	7.041	2.972	4.411		380	7.763
Cataluña	41.689	58.401		3.505	103.595	10.515	8.575		406	19.496	31.174	49.826		3.099	84.099
C. Valenciana	19.462	31.962		3.425	54.849	8.011	11.313		1.142	20.466	11.451	20.649		2.283	34.383
Extremadura	901	1.331	928	303	3.463	417	595	19	154	1.185	484	736	909	149	2.278
Galicia	3.517	4.136		687	8.340	1.552	1.423		304	3.279	1.965	2.713		383	5.061
Madrid	31.337	33.038		2.005	66.380	9.760	8.636		513	18.909	21.577	24.402		1.492	47.471
Murcia	7.010	9.338		572	16.920	869	1.211		216	2.296	6.141	8.127		356	14.624
Navarra	2.385	3.054		163	5.602	825	657		61	1.543	1.560	2.397		102	4.059
País Vasco	3.896	4.668		202	8.766	1.202	724		59	1.985	2.694	3.944		143	6.781
La Rioja	1.661	1.995		145	3.801	672	550		38	1.260	989	1.445		107	2.541
Ceuta	114	536		38	688	4	6			10	110	530		38	678
Melilla	217	677		165	1.059	3	5		5	13	214	672		160	1.046
TOTAL	164.819	233.486	2.307	20.012	420.624	56.100	63.716	135	6.139	126.090	108.719	169.770	2.172	13.873	294.534

BENEFICIARIOS EXTRANJEROS COMUNITARIOS (%)

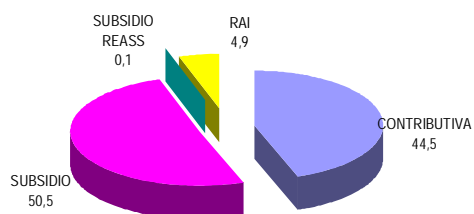

BENEFICIARIOS EXTRANJEROS NO COMUNITARIOS (%)

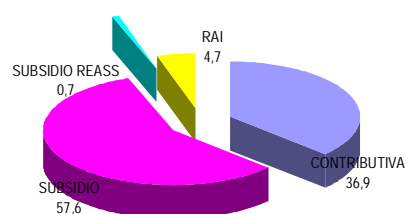

MARZO 2011

RELACIÓN DE LOS 60 PAÍSES CON MAYOR PROPORCIÓN DE BENEFICIARIOS DE PRESTACIONES POR DESEMPLEO EXTRANJEROS DEL TOTAL DE PAÍSES

	Beneficiarios extranjeros	% s/Total de beneficiarios extranjeros
MARRUECOS	92.484	21,99
RUMANIA	61.136	14,54
ECUADOR	45.398	10,79
COLOMBIA	27.288	6,49
BULGARIA	13.364	3,18
ITALIA	12.077	2,87
PERÚ	11.661	2,77
BOLIVIA	11.295	2,69
PORTUGAL	10.913	2,59
ARGENTINA	9.525	2,26
UCRANIA	8.700	2,07
DOMINICANA, REPÚBLICA	7.508	1,79
ARGELIA	6.580	1,56
SENEGAL	6.119	1,46
POLONIA	6.030	1,43
PAKISTÁN	6.005	1,43
REINO UNIDO	5.201	1,24
CUBA	4.975	1,18
BRASIL	4.945	1,18
ALEMANIA	4.758	1,13
FRANCIA	4.316	1,03
NIGERIA	4.034	0,96
URUGUAY	3.863	0,92
VENEZUELA	3.609	0,86
RUSIA, FEDERACION DE	3.476	0,83
CHILE	3.040	0,72
GAMBIA	2.932	0,70
MALÍ	2.808	0,67
GHANA	2.554	0,61
CHINA	2.492	0,59
PARAGUAY	2.250	0,54
MAURITANIA	1.976	0,47
LITUANIA	1.795	0,43
INDIA	1.557	0,37
GUINEA	1.508	0,36
MOLDAVIA, REPÚBLICA DE	1.499	0,36
HOLANDA - PAISES BAJOS	1.347	0,32
FILIPINAS	1.248	0,30
ARMENIA	1.113	0,27
BÉLGICA	1.032	0,25
HONDURAS	863	0,21
GEORGIA	773	0,18
MÉJICO	754	0,18
GUINEA ECUATORIAL	720	0,17
BANGLADESH	650	0,16
ESLOVAQUIA	641	0,15
CAMERÚN	625	0,15
CHECA, REPÚBLICA	620	0,15
GUINEA BISSAU	581	0,14
SUECIA	494	0,12
HUNGRÍA	465	0,11
ESTADOS UNIDOS	392	0,09
IRLANDA	322	0,08
COSTA DE MARFIL	321	0,08
CONGO	310	0,07
AUSTRIA	298	0,07
CABO VERDE	281	0,07
ANGOLA	273	0,07
BENIN	256	0,06
EGIPTO	256	0,06
RESTO	6.318	1,50
TOTAL	420.624	100,00

MARZO 2011

EVOLUCIÓN MENSUAL DEL GASTO DE PRESTACIONES

Datos provisionales.

Gastos contabilizados en el mes de abril y devengados en el mes de marzo, incluyen las cotizaciones a la Seguridad Social

MESES	AÑO 2010			AÑO 2011		
	GASTO DE PRESTACIONES (Miles de euros)	% DE VARIACIÓN		GASTO DE PRESTACIONES (Miles de euros)	% DE VARIACIÓN	
		MENSUAL	ANUAL		MENSUAL	ANUAL
ENERO	2.923.152	5,45	16,80	2.691.938	2,83	-7,91
FEBRERO	2.894.028	-1,00	10,88	2.631.550	-2,24	-9,07
MARZO	2.845.099	-1,69	9,59	2.564.701	-2,54	-9,86
ABRIL	2.757.395	-3,08	4,51			
MAYO	2.660.475	-3,51	2,73			
JUNIO	2.583.076	-2,91	1,23			
JULIO	2.584.068	0,04	0,21			
AGOSTO	2.607.172	0,89	-0,03			
SEPTIEMBRE	2.563.823	-1,66	-1,80			
OCTUBRE	2.573.514	0,38	-3,39			
NOVIEMBRE	2.628.230	2,13	-4,08			
DICIEMBRE	2.617.883	-0,39	-5,56			

EVOLUCIÓN MENSUAL DEL GASTO MEDIO POR BENEFICIARIO DE PRESTACIONES

No se incluyen los gastos del subsidio para trabajadores eventuales agrarios (REASS)

MESES	AÑO 2010			AÑO 2011		
	GASTO MEDIO POR BENEFICIARIO	% DE VARIACIÓN		GASTO MEDIO POR BENEFICIARIO	% DE VARIACIÓN	
		MENSUAL	ANUAL		MENSUAL	ANUAL
ENERO	948,31	0,79	-11,22	903,58	1,30	-4,72
FEBRERO	927,28	-2,22	-12,29	902,51	-0,12	-2,67
MARZO	915,48	-1,27	-12,58	897,86	-0,52	-1,92
ABRIL	899,06	-1,79	-13,82			
MAYO	899,32	0,03	-13,19			
JUNIO	891,68	-0,85	-12,36			
JULIO	891,76	0,01	-10,98			
AGOSTO	892,88	0,13	-10,37			
SEPTIEMBRE	912,54	2,20	-10,38			
OCTUBRE	904,58	-0,87	-8,92			
NOVIEMBRE	902,41	-0,24	-6,02			
DICIEMBRE	892,02	-1,15	-5,19			

MARZO 2011

EVOLUCIÓN MENSUAL SOLICITUDES DE PRESTACIONES

MESES	AÑO 2010			AÑO 2011		
	SOLICITUDES DE PRESTACIONES	% DE VARIACIÓN		SOLICITUDES POR PRESTACIONES	% DE VARIACIÓN	
		MENSUAL	ANUAL		MENSUAL	ANUAL
ENERO	1.029.448	3,74	51,91	925.433	6,63	-10,10
FEBRERO	941.074	-8,58	46,56	809.067	-12,57	-14,03
MARZO	1.008.233	7,14	43,92	852.383	5,35	-15,46
ABRIL	942.528	-6,52	39,71			
MAYO	914.990	-2,92	42,89			
JUNIO	969.173	5,92	34,93			
JULIO	980.804	1,20	3,74			
AGOSTO	741.353	-24,41	-3,17			
SEPTIEMBRE	799.502	7,84	-9,87			
OCTUBRE	984.062	23,08	-5,69			
NOVIEMBRE	978.933	-0,52	-11,73			
DICIEMBRE	867.859	-11,35	-12,54			

EVOLUCIÓN MENSUAL DE BENEFICIARIOS DE PRESTACIONES

MESES	AÑO 2010			AÑO 2011		
	BENEFICIARIOS	% DE VARIACIÓN		BENEFICIARIOS	% DE VARIACIÓN	
		MENSUAL	ANUAL		MENSUAL	ANUAL
ENERO	3.160.567	4,15	29,75	3.054.761	1,30	-3,35
FEBRERO	3.201.028	1,28	24,91	2.993.023	-2,02	-6,50
MARZO	3.186.685	-0,45	23,89	2.931.261	-2,06	-8,02
ABRIL	3.145.020	-1,31	20,08			
MAYO	3.037.388	-3,42	17,15			
JUNIO	2.976.438	-2,01	14,34			
JULIO	2.976.191	-0,01	11,62			
AGOSTO	2.999.119	0,77	10,74			
SEPTIEMBRE	2.893.186	-3,53	8,83			
OCTUBRE	2.927.530	1,19	5,54			
NOVIEMBRE	2.994.245	2,28	1,85			
DICIEMBRE	3.015.462	0,71	-0,63			

EVOLUCIÓN MENSUAL DEL PLAZO DE RECONOCIMIENTO DE PRESTACIONES

MESES	AÑO 2010			AÑO 2011		
	PLAZO DE RECONOCIMIENTO	% DE VARIACIÓN		PLAZO DE RECONOCIMIENTO	% DE VARIACIÓN	
		MENSUAL	ANUAL		MENSUAL	ANUAL
ENERO	6	50,00	-25,00	3	0,00	-50,00
FEBRERO	4	-33,33	-42,86	2	-33,33	-50,00
MARZO	3	-25,00	-40,00	2	0,00	-33,33
ABRIL	2	-33,33	-66,67			
MAYO	2	0,00	-66,67			
JUNIO	2	0,00	-60,00			
JULIO	2	0,00	-66,67			
AGOSTO	3	50,00	-57,14			
SEPTIEMBRE	3	0,00	-57,14			
OCTUBRE	4	33,33	-33,33			
NOVIEMBRE	3	-25,00	-40,00			
DICIEMBRE	3	0,00	-25,00			