

DATOS DE LOS REGISTROS DEL
SERVICIO PÚBLICO DE EMPLEO ESTATAL

**DEMANDANTES DE
EMPLEO, PARO,
CONTRATOS Y
PRESTACIONES POR
D E S E M P L E O**

AGOSTO

2012



CONTENIDO

	Pág.
PARO REGISTRADO	5
CONTRATOS	11
ANEXO 1 Demandantes de Empleo y Paro Registrado	17
ANEXO 2 Contratos Registrados	43
PRESTACIONES	59

PARO REGISTRADO

El número de desempleados registrados en las Oficinas de los Servicios Públicos de Empleo, al finalizar el mes de agosto, ha subido en 38.179 personas en relación con el mes anterior. En valores relativos, el incremento del paro es de un 0,83%. De esta forma el paro registrado se ha situado en 4.625.634.

En agosto de 2011 el desempleo subió en 51.185 parados respecto al mes anterior. Por otra parte, desde agosto de 2011, el paro se ha incrementado en 494.707 personas (11,98%).

En términos desestacionalizados, el desempleo se ha situado en 4.798.376, lo que supone 5.798 parados más que el valor desestacionalizado del paro registrado en julio. Para realizar la estimación se han utilizado los mismos coeficientes que en la publicación técnica "Síntesis de Indicadores Económicos" del Ministerio de Economía y Competitividad.

EVOLUCIÓN DEL PARO REGISTRADO

2008 - 2012

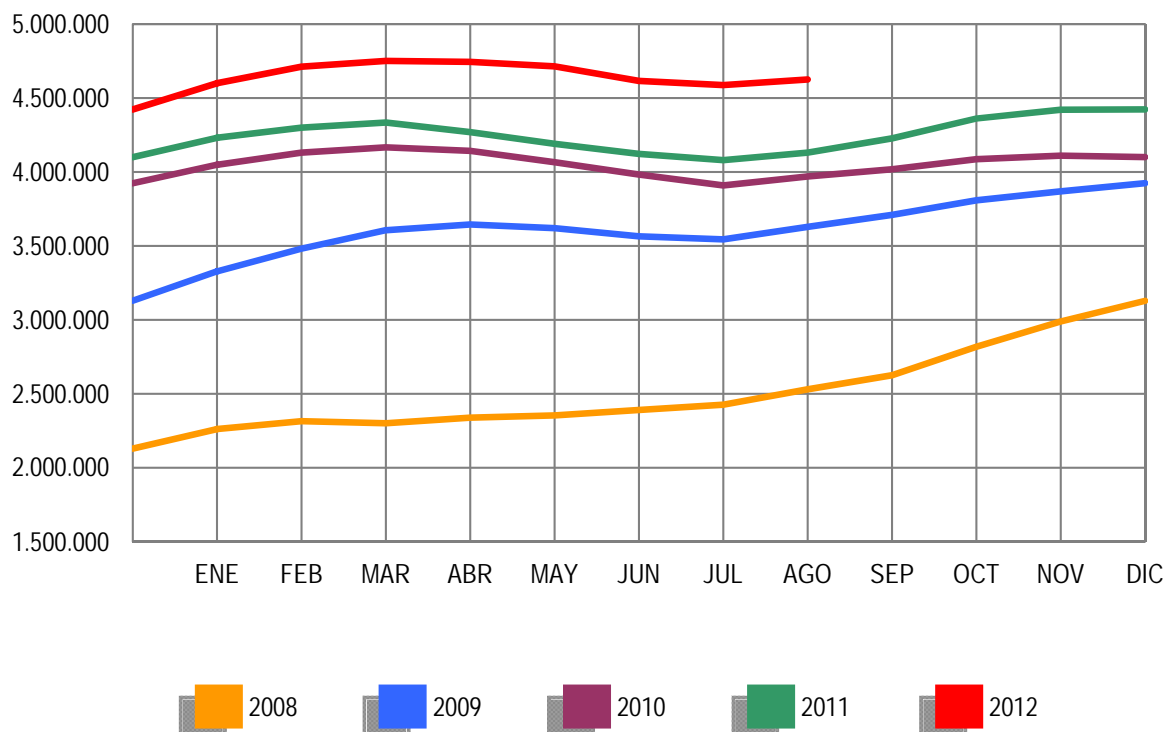

Por sectores económicos, el paro registrado presenta las siguientes variaciones respecto a julio: En Agricultura se reduce en 1.332 (-0,81%); en Industria sube en 6.748 (1,30%); en Construcción se incrementa en 2.482 (0,32%); en Servicios sube en 42.391 (1,54%). Por último, el colectivo Sin Empleo Anterior baja en 12.110 personas (-3,16%).

PARO REGISTRADO POR SECTORES

COMPARACIÓN CON EL MES ANTERIOR

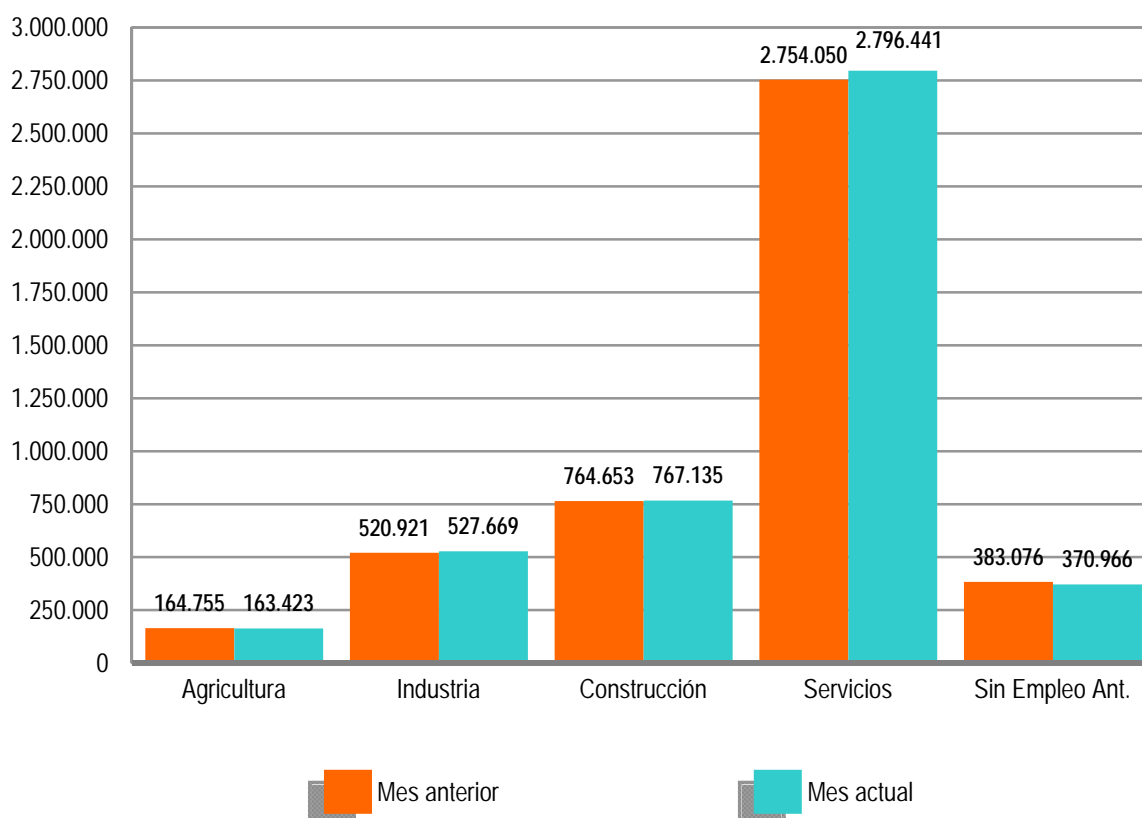

El desempleo masculino se sitúa en 2.291.543 al subir 22.594 (1,00%) y el femenino en 2.334.091, al incrementarse en 15.585 (0,67%) en relación al mes de julio. Si lo comparamos con agosto de 2011, el paro masculino sube en 261.942 (12,91%) personas y el femenino se incrementa en 232.765 (11,08%).

Por su parte, el desempleo de los jóvenes menores de 25 años baja en agosto en 4.060 personas (-0,92%) respecto al mes anterior y el paro de 25 y más años sube en 42.239 (1,02%).

El paro registrado baja en 5 Comunidades, Entre las que destacan: Galicia (-2.931), Canarias (-1.119) e Illes Balears (-564). Sube, en cambio, en 12, encabezadas por Andalucía (10.365) y Cataluña (8.090).

En cuanto a las provincias, el desempleo registrado disminuye en 13, entre las que destacan: Pontevedra (-973), Tenerife (-890) y A Coruña (-710). Por el contrario, sube en 39, encabezadas por Barcelona (6.972) y Madrid (4.840).

PARO REGISTRADO POR SEXO Y EDAD

AGOSTO 2012

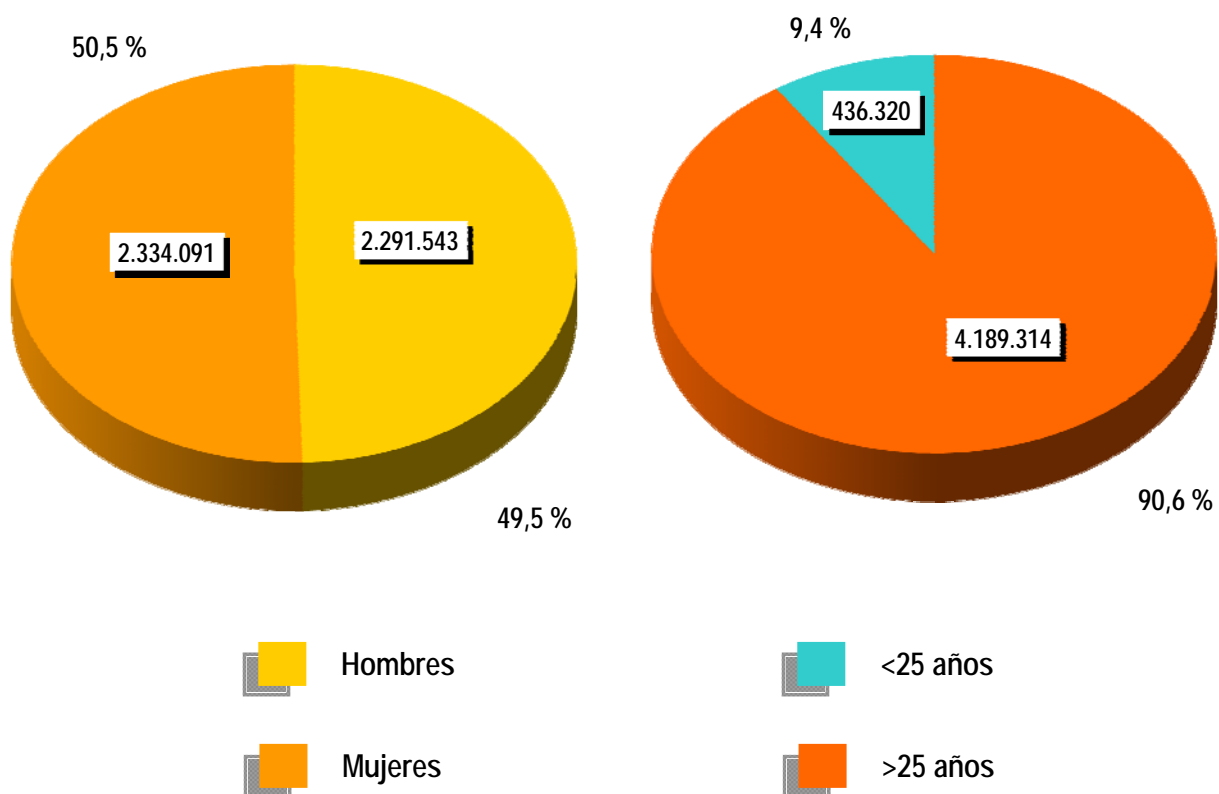



CONTRATOS

NOTA PREVIA

Nueva metodología en la estadística de contratos

Desde enero de 2007 se inicia una nueva clasificación de los contratos indefinidos. Los contratos indefinidos ordinarios no acogidos a fomento de la contratación indefinida incluyen, desde enero de 2007, tanto los bonificados como los no bonificados.

(*) Ley 12/2001, de medidas urgentes de reforma del mercado de trabajo para el incremento del empleo y la mejora de la calidad

El número de contratos registrados durante el mes de agosto ha sido de 1.021.755. Supone una bajada de 39.548 (-3,73%) sobre el mismo mes del año 2011. Por su parte, la contratación acumulada en los primeros ocho meses de 2012 ha alcanzado la cifra de 8.890.357, lo que supone 471.051 contratos menos (-5,03%) que en igual período del año anterior.

En agosto de 2012 se han registrado 61.797 contratos de trabajo de carácter indefinido. Representan el 6,05% de todos los contratos. Supone una reducción de 4.321 (-6,54%) sobre igual mes del año anterior. En magnitudes acumuladas, se han realizado 679.456 contratos hasta agosto de 2012. Representa una reducción de 79.129 (-10,43%) sobre el mismo período del año 2011.

EVOLUCIÓN MENSUAL DE LOS CONTRATOS REGISTRADOS

2011 - 2012

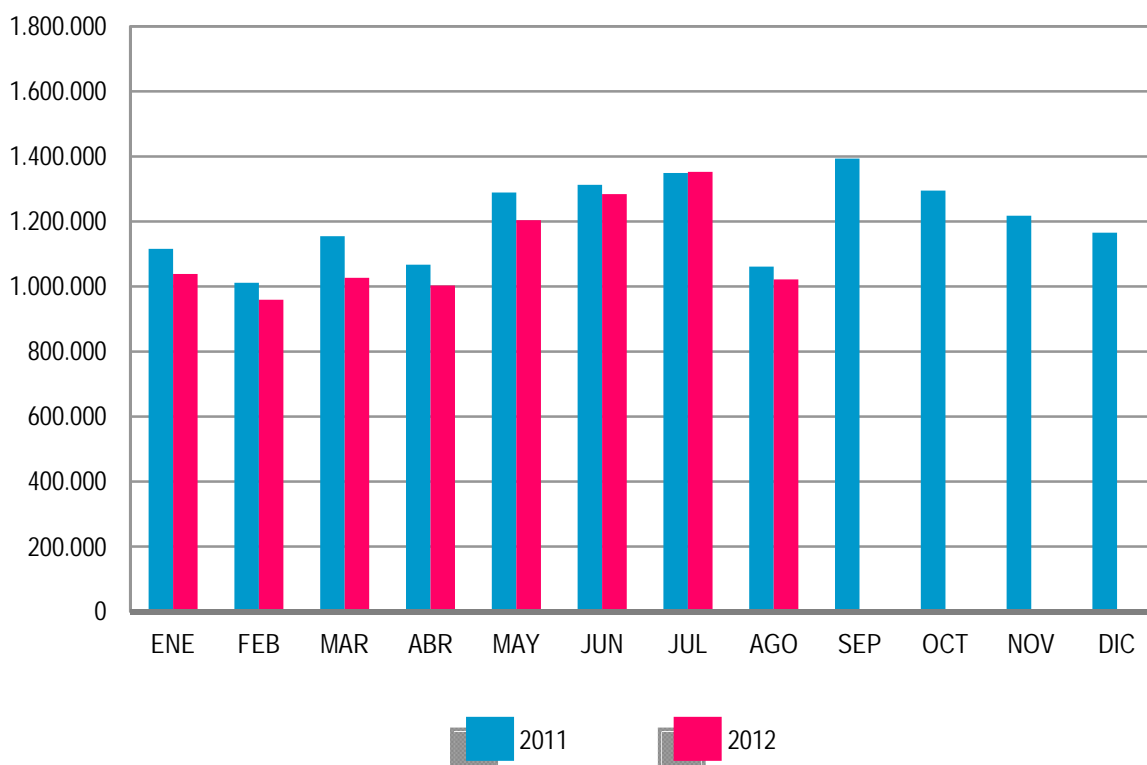

Los contratos indefinidos del mes de agosto se dividen, en cuanto a la duración de su jornada, en 37.232 a tiempo completo y 24.565 a tiempo parcial. Los primeros han tenido una bajada, respecto a agosto de 2011, de 4.577 (-10,95%) y los segundos se han incrementado en 256 (1,05%).

EVOLUCIÓN MENSUAL DE LOS CONTRATOS INDEFINIDOS A TIEMPO COMPLETO

2011 - 2012

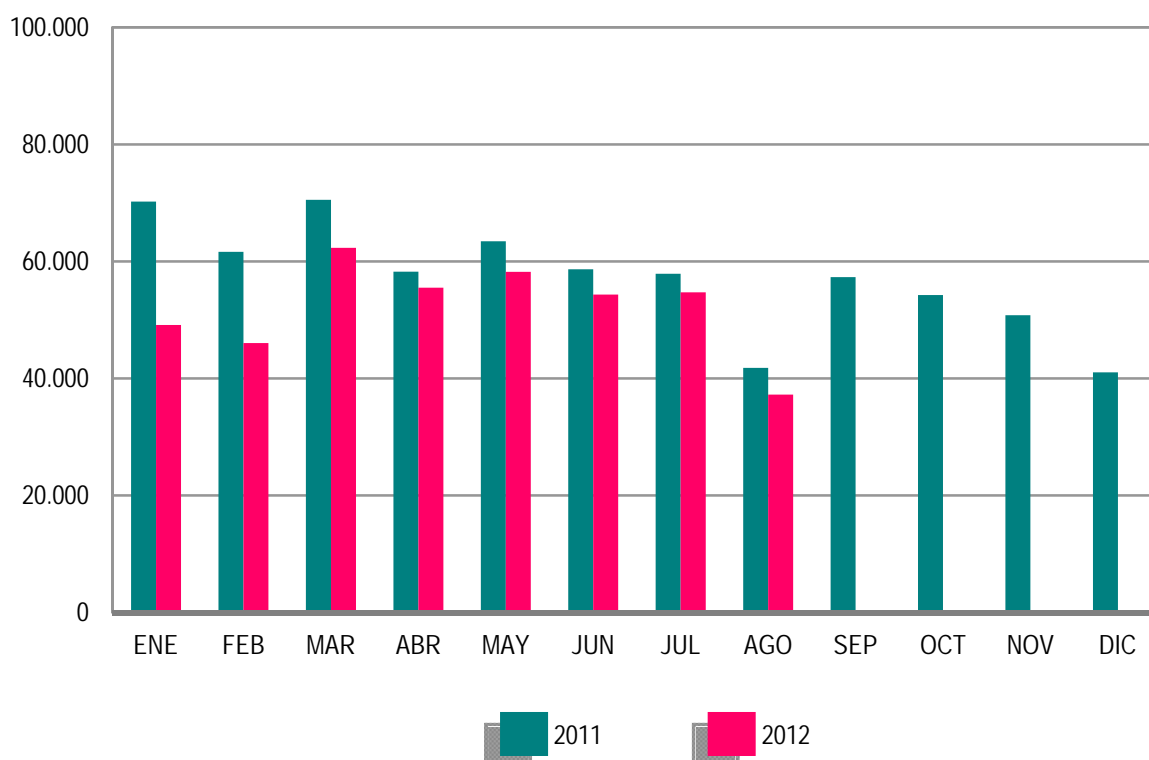

En términos acumulados, los contratos indefinidos a tiempo completo alcanzan en los ocho primeros meses de este ejercicio un total de 417.506: el 13,45% menos que en igual periodo del año 2011. Los contratos indefinidos a tiempo parcial, que suponen un total de 261.950, registran un descenso del 5,15% en relación a igual periodo del año anterior.

El resto de contratos, hasta completar el total de 1.021.755 del mes de agosto de 2012, son 5.661 de carácter formativo y 954.297 otro tipo de contratos temporales. Dentro de este último grupo destacan: Obra o Servicio Determinado -de jornada a tiempo completo-, con 271.898 (26,61%), seguido de Eventuales por Circunstancia de la Producción -con jornada a tiempo completo- con 268.281 (26,26%). Los contratos temporales con jornada a tiempo parcial ascienden a 318.761 (31,20%).

EVOLUCIÓN MENSUAL DE LOS CONTRATOS INDEFINIDOS A TIEMPO PARCIAL
2011 - 2012

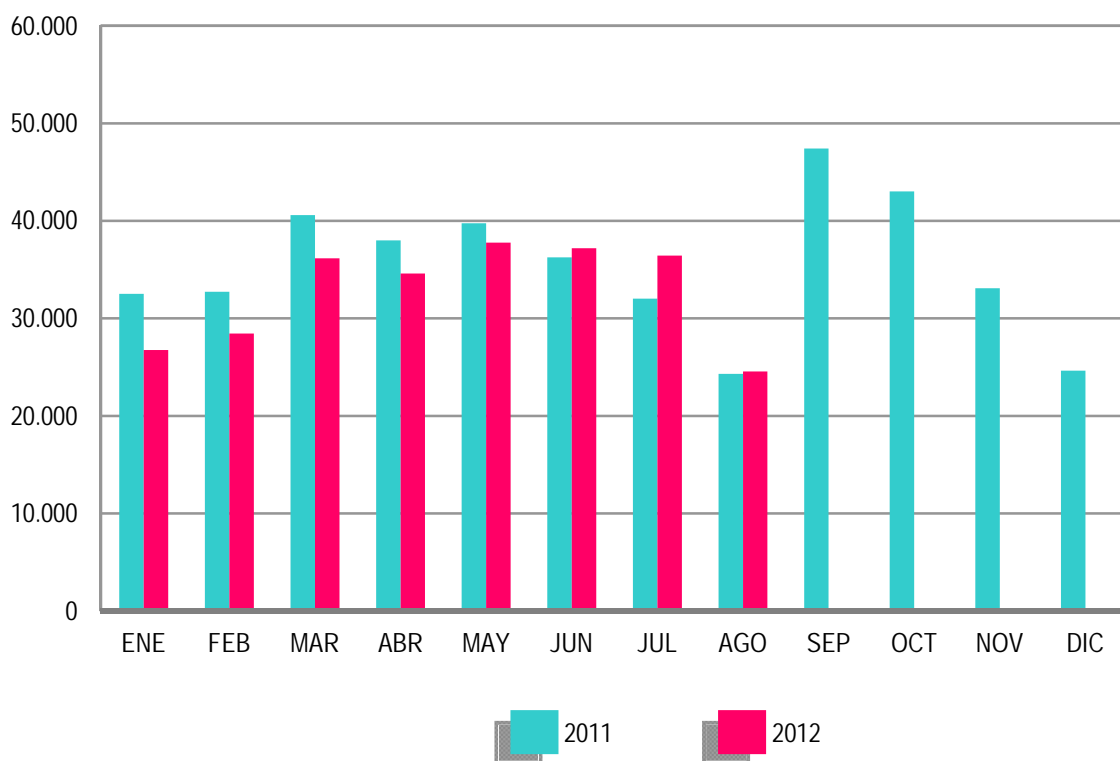

ANEXO 1

**DEMANDANTES DE
EMPLEO Y PARO
REGISTRADO**

AGOSTO 2012

DEMANDANTES DE EMPLEO SEGÚN COLECTIVO POR SEXO, EDAD Y SECTOR DE ACTIVIDAD ECONÓMICA

	TOTAL	OCUPADOS	CON DISP.LIMIT./ DDAN EMP.ESPEC. *	DENOS		
				TOTAL	OTROS NO OCUPADOS/TEASS	PARADOS REGISTRADOS
TOTAL	6.254.316	1.021.095	241.449	4.991.772	366.138	4.625.634
SEXO:						
HOMBRES	3.023.193	452.362	137.152	2.433.679	142.136	2.291.543
MUJERES	3.231.123	568.733	104.297	2.558.093	224.002	2.334.091
MENORES DE 25 AÑOS:						
HOMBRES	304.738	32.980	10.485	261.273	29.667	231.606
MUJERES	276.646	26.054	9.090	241.502	36.788	204.714
TOTAL	581.384	59.034	19.575	502.775	66.455	436.320
MAYORES DE 25 AÑOS:						
HOMBRES	2.718.455	419.382	126.667	2.172.406	112.469	2.059.937
MUJERES	2.954.477	542.679	95.207	2.316.591	187.214	2.129.377
TOTAL	5.672.932	962.061	221.874	4.488.997	299.683	4.189.314
SECTOR:						
AGRICULTURA	485.126	185.706	16.655	282.765	119.342	163.423
INDUSTRIA	740.060	141.125	29.201	569.734	42.065	527.669
CONSTRUCCIÓN	903.302	77.354	33.792	792.156	25.021	767.135
SERVICIOS	3.647.882	601.648	130.062	2.916.172	119.731	2.796.441
SIN EMPLEO ANTERIOR	477.946	15.262	31.739	430.945	59.979	370.966

DEMANDANTES DE EMPLEO SEGÚN COLECTIVO POR COMUNIDADES AUTÓNOMAS

COMUNIDADES AUTÓNOMAS	TOTAL	OCUPADOS	CON DISP.LIMIT./ DDAN EMP.ESPEC. *	DENOS		
				TOTAL	OTROS NO OCUPADOS/TEASS	PARADOS REGISTRADOS
ANDALUCÍA	1.547.258	288.094	46.250	1.212.914	186.833	1.026.081
ARAGÓN	150.072	33.536	6.007	110.529	6.160	104.369
ASTURIAS	128.724	18.461	5.061	105.202	11.259	93.943
ILLES BALEARS	99.006	18.102	4.001	76.903	1.943	74.960
CANARIAS	338.458	35.732	9.318	293.408	4.742	288.666
CANTABRIA	65.075	10.883	3.322	50.870	2.545	48.325
CASTILLA LA MANCHA	307.325	38.282	12.563	256.480	8.472	248.008
CASTILLA Y LEÓN	276.632	33.542	10.776	232.314	13.941	218.373
CATALUÑA	829.928	140.380	41.280	648.268	25.386	622.882
COM. VALENCIANA	745.007	125.998	25.983	593.026	21.017	572.009
EXTREMADURA	203.427	37.068	6.503	159.856	23.693	136.163
GALICIA	337.917	44.334	21.083	272.500	15.233	257.267
MADRID	665.783	89.977	25.582	550.224	22.963	527.261
MURCIA	201.280	39.623	7.106	154.551	6.431	148.120
NAVARRA	67.067	13.739	2.776	50.552	2.200	48.352
PAÍS VASCO	226.885	45.821	10.653	170.411	10.286	160.125
LA RIOJA	33.995	5.620	1.207	27.168	1.386	25.782
CEUTA	15.192	944	656	13.592	921	12.671
MELILLA	15.285	959	1.322	13.004	727	12.277
TOTAL	6.254.316	1.021.095	241.449	4.991.772	366.138	4.625.634

(*) Son aquellos demandantes, sin empleo, que indican en su solicitud condiciones especiales de trabajo (ej: sólo a domicilio, teletrabajo, en el extranjero, etc)

AGOSTO 2012

DEMANDANTES DE EMPLEO NO OCUPADOS (DENOS) POR SEXO, EDAD Y SECTOR DE ACTIVIDAD ECONÓMICA

	TOTAL	VARIACIÓN			
		MENSUAL		ANUAL	
		ABSOLUTA	RELATIVA	ABSOLUTA	RELATIVA
TOTAL	4.991.772	26.079	0,53	500.422	11,14
SEXO:					
HOMBRES	2.433.679	16.361	0,68	267.047	12,33
MUJERES	2.558.093	9.718	0,38	233.375	10,04
MENORES DE 25 AÑOS:					
HOMBRES	261.273	-8.539	-3,16	4.563	1,78
MUJERES	241.502	-3.678	-1,50	11.334	4,92
TOTAL	502.775	-12.217	-2,37	15.897	3,27
MAYORES DE 25 AÑOS:					
HOMBRES	2.172.406	24.900	1,16	262.484	13,74
MUJERES	2.316.591	13.396	0,58	222.041	10,60
TOTAL	4.488.997	38.296	0,86	484.525	12,10
SECTOR:					
AGRICULTURA	282.765	-1.370	-0,48	22.176	8,51
INDUSTRIA	569.734	6.010	1,07	49.234	9,46
CONSTRUCCIÓN	792.156	1.206	0,15	35.619	4,71
SERVICIOS	2.916.172	38.076	1,32	385.923	15,25
SIN EMPLEO ANTERIOR	430.945	-17.843	-3,98	7.470	1,76

DEMANDANTES DE EMPLEO NO OCUPADOS (DENOS) POR COMUNIDADES AUTÓNOMAS

COMUNIDADES AUTÓNOMAS	TOTAL	VARIACIÓN			
		MENSUAL		ANUAL	
		ABSOLUTA	RELATIVA	ABSOLUTA	RELATIVA
ANDALUCÍA	1.212.914	6.337	0,53	94.259	8,43
ARAGÓN	110.529	307	0,28	12.179	12,38
ASTURIAS	105.202	543	0,52	14.981	16,60
ILLES BALEARS	76.903	-712	-0,92	3.284	4,46
CANARIAS	293.408	-1.413	-0,48	38.083	14,92
CANTABRIA	50.870	192	0,38	6.548	14,77
CASTILLA LA MANCHA	256.480	2.063	0,81	39.956	18,45
CASTILLA Y LEÓN	232.314	1.138	0,49	33.579	16,90
CATALUÑA	648.268	7.278	1,14	41.648	6,87
COM. VALENCIANA	593.026	6.126	1,04	57.491	10,74
EXTREMADURA	159.856	427	0,27	18.060	12,74
GALICIA	272.500	-4.025	-1,46	35.936	15,19
MADRID	550.224	3.695	0,68	53.855	10,85
MURCIA	154.551	3.073	2,03	17.472	12,75
NAVARRA	50.552	-583	-1,14	7.276	16,81
PAÍS VASCO	170.411	1.889	1,12	18.672	12,31
LA RIOJA	27.168	-299	-1,09	3.891	16,72
CEUTA	13.592	7	0,05	2.269	20,04
MELILLA	13.004	36	0,28	983	8,18
TOTAL	4.991.772	26.079	0,53	500.422	11,14

AGOSTO 2012

PARO REGISTRADO POR SEXO, EDAD Y SECTOR DE ACTIVIDAD ECONÓMICA

	TOTAL	VARIACIÓN			
		MENSUAL		ANUAL	
		ABSOLUTA	RELATIVA	ABSOLUTA	RELATIVA
TOTAL	4.625.634	38.179	0,83	494.707	11,98
SEXO:					
HOMBRES	2.291.543	22.594	1,00	261.942	12,91
MUJERES	2.334.091	15.585	0,67	232.765	11,08
MENORES DE 25 AÑOS:					
HOMBRES	231.606	-4.890	-2,07	6.585	2,93
MUJERES	204.714	830	0,41	12.225	6,35
TOTAL	436.320	-4.060	-0,92	18.810	4,51
MAYORES DE 25 AÑOS:					
HOMBRES	2.059.937	27.484	1,35	255.357	14,15
MUJERES	2.129.377	14.755	0,70	220.540	11,55
TOTAL	4.189.314	42.239	1,02	475.897	12,82
SECTOR:					
AGRICULTURA	163.423	-1.332	-0,81	24.681	17,79
INDUSTRIA	527.669	6.748	1,30	46.970	9,77
CONSTRUCCIÓN	767.135	2.482	0,32	34.513	4,71
SERVICIOS	2.796.441	42.391	1,54	380.259	15,74
SIN EMPLEO ANTERIOR	370.966	-12.110	-3,16	8.284	2,28

PARO REGISTRADO POR COMUNIDADES AUTÓNOMAS

COMUNIDADES AUTÓNOMAS	TOTAL	VARIACIÓN			
		MENSUAL		ANUAL	
		ABSOLUTA	RELATIVA	ABSOLUTA	RELATIVA
ANDALUCÍA	1.026.081	10.365	1,02	106.579	11,59
ARAGÓN	104.369	585	0,56	11.654	12,57
ASTURIAS	93.943	801	0,86	14.570	18,36
ILLES BALEARS	74.960	-564	-0,75	3.595	5,04
CANARIAS	288.666	-1.119	-0,39	36.188	14,33
CANTABRIA	48.325	349	0,73	6.393	15,25
CASTILLA LA MANCHA	248.008	2.544	1,04	39.659	19,03
CASTILLA Y LEÓN	218.373	1.879	0,87	33.954	18,41
CATALUÑA	622.882	8.090	1,32	38.234	6,54
COM. VALENCIANA	572.009	7.241	1,28	54.499	10,53
EXTREMADURA	136.163	891	0,66	16.570	13,86
GALICIA	257.267	-2.931	-1,13	32.685	14,55
MADRID	527.261	4.840	0,93	52.264	11,00
MURCIA	148.120	3.572	2,47	15.031	11,29
NAVARRA	48.352	-435	-0,89	6.945	16,77
PAÍS VASCO	160.125	2.314	1,47	19.396	13,78
LA RIOJA	25.782	-257	-0,99	3.638	16,43
CEUTA	12.671	-48	-0,38	1.960	18,30
MELILLA	12.277	62	0,51	893	7,84
TOTAL	4.625.634	38.179	0,83	494.707	11,98

AGOSTO 2012

PARO REGISTRADO. VARIACIÓN MENSUAL SEGÚN SECTOR DE ACTIVIDAD ECONÓMICA *

AGOSTO	TOTAL	AGRICULTURA	INDUSTRIA	CONSTRUCCIÓN	SERVICIOS	SIN EMPLEO ANTERIOR
1997	-28.112	-3.263	4.206	5.493	-20.770	-13.777
1998	-14.720	-2.522	9.474	7.108	-16.208	-12.571
1999	9	-2.571	11.621	11.997	-6.962	-14.076
2000	-4.297	-2.870	9.693	10.493	-12.801	-8.811
2001	42.775	132	15.394	17.534	15.064	-5.350
2002	22.130	-991	11.646	12.980	8.215	-9.721
2003	20.711	-1.539	9.792	13.713	8.094	-9.349
2004	35.421	-1.061	12.116	16.635	15.289	-7.558
2005	29.693	178	9.965	12.264	9.599	-2.313
2006	28.693	-848	8.235	15.332	10.689	-4.715
2007	57.958	910	10.930	22.088	28.562	-4.532
2008	103.085	1.826	15.881	38.531	46.344	503
2008*	103.085	992	16.328	40.729	46.813	-1.775
2009	84.985	-83	11.471	20.400	47.805	5.392
2010	61.083	-1.328	9.190	13.606	38.093	1.522
2011	51.185	-2.467	9.421	10.392	37.707	-3.868
2012	38.179	-1.332	6.748	2.482	42.391	-12.110

(*) Los datos anteriores a mayo 2005 (fecha de entrada en funcionamiento del SISPE) son reconstruidos.

Desde enero de 1997 hasta enero de 2001, la estimación está basada en datos agregados.

2008* Los datos se han calculado adaptándolos, mediante estimación, a los sectores de actividad CNAE-09

AGOSTO 2012

EVOLUCIÓN MENSUAL DEL PARO REGISTRADO

	AÑO 2011			AÑO 2012		
	TOTAL	% DE VARIACIÓN		TOTAL	% DE VARIACIÓN	
		MENSUAL	ANUAL		MENSUAL	ANUAL
ENERO	4.231.003	3,19	4,51	4.599.829	4,01	8,72
FEBRERO	4.299.263	1,61	4,08	4.712.098	2,44	9,60
MARZO	4.333.669	0,80	4,01	4.750.867	0,82	9,63
ABRIL	4.269.360	-1,48	3,06	4.744.235	-0,14	11,12
MAYO	4.189.659	-1,87	3,04	4.714.122	-0,63	12,52
JUNIO	4.121.801	-1,62	3,50	4.615.269	-2,10	11,97
JULIO	4.079.742	-1,02	4,38	4.587.455	-0,60	12,44
AGOSTO	4.130.927	1,25	4,06	4.625.634	0,83	11,98
SEPTIEMBRE	4.226.744	2,32	5,20			
OCTUBRE	4.360.926	3,17	6,73			
NOVIEMBRE	4.420.462	1,37	7,55			
DICIEMBRE	4.422.359	0,04	7,86			

EVOLUCIÓN DEL PARO REGISTRADO (SERIES) *

AGOSTO	TOTAL	VARIACIONES			
		MENSUAL		ANUAL	
		ABSOLUTA	RELATIVA	ABSOLUTA	RELATIVA
1997	2.491.577	-28.112	-1,12	-186.034	-6,95
1998	2.235.296	-14.720	-0,65	-256.281	-10,29
1999	1.980.966	9	0,00	-254.329	-11,38
2000	1.888.386	-4.297	-0,23	-92.581	-4,67
2001	1.878.513	42.775	2,33	-9.873	-0,52
2002	1.983.982	22.130	1,13	105.469	5,61
2003	2.016.675	20.711	1,04	32.693	1,65
2004	2.049.639	35.421	1,76	32.964	1,63
2005	2.019.110	29.693	1,49	-30.529	-1,49
2006	1.983.677	28.693	1,47	-35.433	-1,75
2007	2.028.296	57.958	2,94	44.619	2,25
2008	2.530.001	103.085	4,25	501.705	24,74
2009	3.629.080	84.985	2,40	1.099.079	43,44
2010	3.969.661	61.083	1,56	340.581	9,38
2011	4.130.927	51.185	1,25	161.266	4,06
2012	4.625.634	38.179	0,83	494.707	11,98

(*) Los datos anteriores a mayo 2005 (fecha de entrada en funcionamiento del SISPE) son reconstruidos.

Desde enero de 1997 hasta enero de 2001, la estimación está basada en datos agregados.

AGOSTO 2012

PARO REGISTRADO SEGÚN SEXO Y EDAD. SERIES

AÑO 2008	TOTAL	HOMBRES	MUJERES	MENORES DE 25 AÑOS			RESTO EDADES		
				TOTAL	HOMBRES	MUJERES	TOTAL	HOMBRES	MUJERES
ENERO	2.261.925	935.597	1.326.328	262.507	134.062	128.445	1.999.418	801.535	1.197.883
FEBRERO	2.315.331	964.233	1.351.098	271.323	138.904	132.419	2.044.008	825.329	1.218.679
MARZO	2.300.975	968.485	1.332.490	270.261	140.441	129.820	2.030.714	828.044	1.202.670
ABRIL	2.338.517	996.715	1.341.802	277.113	146.095	131.018	2.061.404	850.620	1.210.784
MAYO	2.353.575	1.019.759	1.333.816	277.748	149.047	128.701	2.075.827	870.712	1.205.115
JUNIO	2.390.424	1.051.418	1.339.006	280.579	154.716	125.863	2.109.845	896.702	1.213.143
JULIO	2.426.916	1.086.102	1.340.814	277.978	155.705	122.273	2.148.938	930.397	1.218.541
AGOSTO	2.530.001	1.162.191	1.367.810	289.532	164.466	125.066	2.240.469	997.725	1.242.744
SEPTIEMBRE	2.625.368	1.218.732	1.406.636	319.643	182.190	137.453	2.305.725	1.036.542	1.269.183
OCTUBRE	2.818.026	1.335.865	1.482.161	358.755	204.397	154.358	2.459.271	1.131.468	1.327.803
NOVIEMBRE	2.989.269	1.447.780	1.541.489	385.192	222.161	163.031	2.604.077	1.225.619	1.378.458
DICIEMBRE	3.128.963	1.576.467	1.552.496	385.130	228.947	156.183	2.743.833	1.347.520	1.396.313
AÑO 2009									
ENERO	3.327.801	1.673.235	1.654.566	414.841	244.871	169.970	2.912.960	1.428.364	1.484.596
FEBRERO	3.481.859	1.755.969	1.725.890	442.503	259.578	182.925	3.039.356	1.496.391	1.542.965
MARZO	3.605.402	1.821.150	1.784.252	463.340	270.642	192.698	3.142.062	1.550.508	1.591.554
ABRIL	3.644.880	1.843.806	1.801.074	461.331	269.139	192.192	3.183.549	1.574.667	1.608.882
MAYO	3.620.139	1.821.607	1.798.532	447.425	260.543	186.882	3.172.714	1.561.064	1.611.650
JUNIO	3.564.889	1.783.180	1.781.709	421.403	246.764	174.639	3.143.486	1.536.416	1.607.070
JULIO	3.544.095	1.769.542	1.774.553	409.573	237.511	172.062	3.134.522	1.532.031	1.602.491
AGOSTO	3.629.080	1.817.405	1.811.675	413.798	237.506	176.292	3.215.282	1.579.899	1.635.383
SEPTIEMBRE	3.709.447	1.851.361	1.858.086	444.606	251.950	192.656	3.264.841	1.599.411	1.665.430
OCTUBRE	3.808.353	1.904.527	1.903.826	461.474	260.868	200.606	3.346.879	1.643.659	1.703.220
NOVIEMBRE	3.868.946	1.940.401	1.928.545	464.339	263.429	200.910	3.404.607	1.676.972	1.727.635
DICIEMBRE	3.923.603	2.012.536	1.911.067	446.769	257.982	188.787	3.476.834	1.754.554	1.722.280
AÑO 2010									
ENERO	4.048.493	2.060.207	1.988.286	456.386	261.648	194.738	3.592.107	1.798.559	1.793.548
FEBRERO	4.130.625	2.100.664	2.029.961	474.683	270.709	203.974	3.655.942	1.829.955	1.825.987
MARZO	4.166.613	2.113.565	2.053.048	483.040	273.811	209.229	3.683.573	1.839.754	1.843.819
ABRIL	4.142.425	2.088.045	2.054.380	476.794	268.881	207.913	3.665.631	1.819.164	1.846.467
MAYO	4.066.202	2.037.192	2.029.010	461.422	259.230	202.192	3.604.780	1.777.962	1.826.818
JUNIO	3.982.368	1.978.301	2.004.067	435.217	245.236	189.981	3.547.151	1.733.065	1.814.086
JULIO	3.908.578	1.935.278	1.973.300	419.241	234.122	185.119	3.489.337	1.701.156	1.788.181
AGOSTO	3.969.661	1.970.343	1.999.318	421.590	233.809	187.781	3.548.071	1.736.534	1.811.537
SEPTIEMBRE	4.017.763	1.984.933	2.032.830	446.624	245.385	201.239	3.571.139	1.739.548	1.831.591
OCTUBRE	4.085.976	2.016.471	2.069.505	459.245	251.282	207.963	3.626.731	1.765.189	1.861.542
NOVIEMBRE	4.110.294	2.027.565	2.082.729	461.409	253.012	208.397	3.648.885	1.774.553	1.874.332
DICIEMBRE	4.100.073	2.053.188	2.046.885	433.774	240.459	193.315	3.666.299	1.812.729	1.853.570
AÑO 2011									
ENERO	4.231.003	2.105.239	2.125.764	447.866	247.331	200.535	3.783.137	1.857.908	1.925.229
FEBRERO	4.299.263	2.134.612	2.164.651	470.421	258.868	211.553	3.828.842	1.875.744	1.953.098
MARZO	4.333.669	2.150.248	2.183.421	483.251	265.810	217.441	3.850.418	1.884.438	1.965.980
ABRIL	4.269.360	2.120.471	2.148.889	467.833	257.128	210.705	3.801.527	1.863.343	1.938.184
MAYO	4.189.659	2.064.581	2.125.078	450.937	246.255	204.682	3.738.722	1.818.326	1.920.396
JUNIO	4.121.801	2.023.077	2.098.724	426.628	234.351	192.277	3.695.173	1.788.726	1.906.447
JULIO	4.079.742	2.002.522	2.077.220	418.898	228.374	190.524	3.660.844	1.774.148	1.886.696
AGOSTO	4.130.927	2.029.601	2.101.326	417.510	225.021	192.489	3.713.417	1.804.580	1.908.837
SEPTIEMBRE	4.226.744	2.071.510	2.155.234	456.546	243.520	213.026	3.770.198	1.827.990	1.942.208
OCTUBRE	4.360.926	2.147.953	2.212.973	476.748	255.154	221.594	3.884.178	1.892.799	1.991.379
NOVIEMBRE	4.420.462	2.179.563	2.240.899	486.203	260.972	225.231	3.934.259	1.918.591	2.015.668
DICIEMBRE	4.422.359	2.209.738	2.212.621	460.561	248.928	211.633	3.961.798	1.960.810	2.000.988
AÑO 2012									
ENERO	4.599.829	2.288.393	2.311.436	476.957	256.919	220.038	4.122.872	2.031.474	2.091.398
FEBRERO	4.712.098	2.353.264	2.358.834	501.842	270.469	231.373	4.210.256	2.082.795	2.127.461
MARZO	4.750.867	2.371.782	2.379.085	508.879	273.898	234.981	4.241.988	2.097.884	2.144.104
ABRIL	4.744.235	2.364.767	2.379.468	500.758	268.901	231.857	4.243.477	2.095.866	2.147.611
MAYO	4.714.122	2.337.116	2.377.006	490.329	261.654	228.675	4.223.793	2.075.462	2.148.331
JUNIO	4.615.269	2.284.271	2.330.998	452.991	245.037	207.954	4.162.278	2.039.234	2.123.044
JULIO	4.587.455	2.268.949	2.318.506	440.380	236.496	203.884	4.147.075	2.032.453	2.114.622
AGOSTO	4.625.634	2.291.543	2.334.091	436.320	231.606	204.714	4.189.314	2.059.937	2.129.377
SEPTIEMBRE									
OCTUBRE									
NOVIEMBRE									
DICIEMBRE									

AGOSTO 2012

VARIACIÓN ANUAL DEL PARO REGISTRADO SEGÚN SEXO Y EDAD. SERIES

	TOTAL	HOMBRES	MUJERES	MENORES DE 25 AÑOS			RESTO EDADES		
				TOTAL	HOMBRES	MUJERES	TOTAL	HOMBRES	MUJERES
AÑO 2008									
ENERO	8,62	15,61	4,17	3,40	11,64	-4,01	9,34	16,30	5,13
FEBRERO	11,57	21,41	5,47	6,26	17,23	-3,24	12,31	22,14	6,51
MARZO	11,73	23,98	4,24	7,20	20,79	-4,43	12,36	24,54	5,27
ABRIL	15,59	30,09	6,75	14,18	29,47	0,89	15,78	30,20	7,42
MAYO	19,28	37,09	8,49	21,70	39,41	6,10	18,96	36,71	8,76
JUNIO	21,60	41,57	9,47	21,87	41,11	4,37	21,56	41,65	10,03
JULIO	23,17	43,78	10,36	26,05	46,68	6,91	22,81	43,31	10,72
AGOSTO	24,74	45,31	11,34	27,93	48,33	8,33	24,33	44,83	11,65
SEPTIEMBRE	30,14	54,79	14,36	36,36	59,73	14,20	29,32	53,95	14,38
OCTUBRE	37,56	66,39	18,98	52,58	78,82	27,76	35,61	64,33	18,03
NOVIEMBRE	42,72	73,58	22,30	58,06	84,36	32,34	40,70	71,77	21,21
DICIEMBRE	46,93	78,10	24,76	60,22	84,80	34,07	45,24	77,01	23,80
AÑO 2009									
ENERO	47,12	78,84	24,75	58,03	82,66	32,33	45,69	78,20	23,93
FEBRERO	50,38	82,11	27,74	63,09	86,88	38,14	48,70	81,31	26,61
MARZO	56,69	88,04	33,90	71,44	92,71	48,43	54,73	87,25	32,34
ABRIL	55,86	84,99	34,23	66,48	84,22	46,69	54,44	85,12	32,88
MAYO	53,81	78,63	34,84	61,09	74,81	45,21	52,84	79,29	33,73
JUNIO	49,13	69,60	33,06	50,19	59,49	38,75	48,99	71,34	32,47
JULIO	46,03	62,93	32,35	47,34	52,54	40,72	45,86	64,66	31,51
AGOSTO	43,44	56,38	32,45	42,92	44,41	40,96	43,51	58,35	31,59
SEPTIEMBRE	41,29	51,91	32,09	39,09	38,29	40,16	41,60	54,30	31,22
OCTUBRE	35,14	42,57	28,45	28,63	27,63	29,96	36,09	45,27	28,27
NOVIEMBRE	29,43	34,03	25,11	20,55	18,58	23,23	30,74	36,83	25,33
DICIEMBRE	25,40	27,66	23,10	16,00	12,68	20,88	26,71	30,21	23,34
AÑO 2010									
ENERO	21,66	23,13	20,17	10,01	6,85	14,57	23,31	25,92	20,81
FEBRERO	18,63	19,63	17,62	7,27	4,29	11,51	20,29	22,29	18,34
MARZO	15,57	16,06	15,06	4,25	1,17	8,58	17,23	18,65	15,85
ABRIL	13,65	13,25	14,06	3,35	-0,10	8,18	15,14	15,53	14,77
MAYO	12,32	11,83	12,81	3,13	-0,50	8,19	13,62	13,89	13,35
JUNIO	11,71	10,94	12,48	3,28	-0,62	8,78	12,84	12,80	12,88
JULIO	10,28	9,37	11,20	2,36	-1,43	7,59	11,32	11,04	11,59
AGOSTO	9,38	8,42	10,36	1,88	-1,56	6,52	10,35	9,91	10,77
SEPTIEMBRE	8,31	7,21	9,40	0,45	-2,61	4,46	9,38	8,76	9,98
OCTUBRE	7,29	5,88	8,70	-0,48	-3,67	3,67	8,36	7,39	9,30
NOVIEMBRE	6,24	4,49	7,99	-0,63	-3,95	3,73	7,17	5,82	8,49
DICIEMBRE	4,50	2,02	7,11	-2,91	-6,79	2,40	5,45	3,32	7,62
AÑO 2011									
ENERO	4,51	2,19	6,91	-1,87	-5,47	2,98	5,32	3,30	7,34
FEBRERO	4,08	1,62	6,64	-0,90	-4,37	3,72	4,73	2,50	6,96
MARZO	4,01	1,74	6,35	0,04	-2,92	3,92	4,53	2,43	6,63
ABRIL	3,06	1,55	4,60	-1,88	-4,37	1,34	3,71	2,43	4,97
MAYO	3,04	1,34	4,73	-2,27	-5,01	1,23	3,72	2,27	5,12
JUNIO	3,50	2,26	4,72	-1,97	-4,44	1,21	4,17	3,21	5,09
JULIO	4,38	3,47	5,27	-0,08	-2,46	2,92	4,92	4,29	5,51
AGOSTO	4,06	3,01	5,10	-0,97	-3,76	2,51	4,66	3,92	5,37
SEPTIEMBRE	5,20	4,36	6,02	2,22	-0,76	5,86	5,57	5,08	6,04
OCTUBRE	6,73	6,52	6,93	3,81	1,54	6,55	7,10	7,23	6,97
NOVIEMBRE	7,55	7,50	7,59	5,37	3,15	8,08	7,82	8,12	7,54
DICIEMBRE	7,86	7,62	8,10	6,18	3,52	9,48	8,06	8,17	7,95
AÑO 2012									
ENERO	8,72	8,70	8,73	6,50	3,88	9,73	8,98	9,34	8,63
FEBRERO	9,60	10,24	8,97	6,68	4,48	9,37	9,96	11,04	8,93
MARZO	9,63	10,30	8,96	5,30	3,04	8,07	10,17	11,33	9,06
ABRIL	11,12	11,52	10,73	7,04	4,58	10,04	11,63	12,48	10,81
MAYO	12,52	13,20	11,86	8,74	6,25	11,72	12,97	14,14	11,87
JUNIO	11,97	12,91	11,07	6,18	4,56	8,15	12,64	14,00	11,36
JULIO	12,44	13,30	11,62	5,13	3,56	7,01	13,28	14,56	12,08
AGOSTO	11,98	12,91	11,08	4,51	2,93	6,35	12,82	14,15	11,55
SEPTIEMBRE									
OCTUBRE									
NOVIEMBRE									
DICIEMBRE									

AGOSTO 2012

PARO REGISTRADO SEGÚN SECTOR DE ACTIVIDAD ECONÓMICA Y PORCENTAJE DE VARIACIÓN MENSUAL. SERIES

	TOTAL		AGRICULTURA		INDUSTRIA		CONSTRUCCIÓN		SERVICIOS		SIN EMP.ANTERIOR	
	ABSOLUTO	%	ABSOLUTO	%	ABSOLUTO	%	ABSOLUTO	%	ABSOLUTO	%	ABSOLUTO	%
AÑO 2008*												
ENERO	2.261.925	6,22	57.052	10,62	299.493	3,56	341.018	3,57	1.392.638	7,63	171.724	3,72
FEBRERO	2.315.331	2,36	65.477	14,77	301.014	0,51	354.623	3,99	1.416.640	1,72	177.576	3,41
MARZO	2.300.975	-0,62	57.067	-12,85	302.280	0,42	366.044	3,22	1.394.470	-1,56	181.114	1,99
ABRIL	2.338.517	1,63	58.478	2,47	307.073	1,59	383.491	4,77	1.412.096	1,26	177.379	-2,06
MAYO	2.353.575	0,64	58.276	-0,35	309.691	0,85	399.303	4,12	1.408.551	-0,25	177.754	0,21
JUNIO	2.390.424	1,57	61.316	5,22	311.834	0,69	421.169	5,48	1.413.274	0,34	182.831	2,86
JULIO	2.426.916	1,53	62.053	1,20	316.915	1,63	442.268	5,01	1.425.955	0,90	179.725	-1,70
AGOSTO	2.530.001	4,25	63.045	1,60	333.243	5,15	482.997	9,21	1.472.767	3,28	177.949	-0,99
SEPTIEMBRE	2.625.368	3,77	64.340	2,05	340.658	2,23	499.271	3,37	1.530.098	3,89	191.001	7,33
OCTUBRE	2.818.026	7,34	71.819	11,63	361.637	6,16	539.653	8,09	1.644.694	7,49	200.223	4,83
NOVIEMBRE	2.989.269	6,08	76.225	6,13	385.095	6,49	583.757	8,17	1.743.169	5,99	201.022	0,40
DICIEMBRE	3.128.963	4,67	76.011	-0,28	413.425	7,36	657.436	12,62	1.790.276	2,70	191.816	-4,58
AÑO 2009												
ENERO	3.327.801	6,35	80.703	-20,36	442.682	10,71	678.141	14,80	1.936.296	9,02	189.979	-27,20
FEBRERO	3.481.859	4,63	86.031	6,60	468.573	5,85	706.734	4,22	2.017.144	4,18	203.377	7,05
MARZO	3.605.402	3,55	93.715	8,93	488.895	4,34	723.347	2,35	2.075.035	2,87	224.410	10,34
ABRIL	3.644.880	1,09	95.372	1,77	497.672	1,80	728.526	0,72	2.086.939	0,57	236.371	5,33
MAYO	3.620.139	-0,68	92.920	-2,57	494.991	-0,54	712.621	-2,18	2.073.610	-0,64	245.997	4,07
JUNIO	3.564.889	-1,53	94.451	1,65	484.357	-2,15	696.254	-2,30	2.041.758	-1,54	248.069	0,84
JULIO	3.544.095	-0,58	95.101	0,69	477.446	-1,43	688.962	-1,05	2.027.873	-0,68	254.713	2,68
AGOSTO	3.629.080	2,40	95.018	-0,09	488.917	2,40	709.362	2,96	2.075.678	2,36	260.105	2,12
SEPTIEMBRE	3.709.447	2,21	95.378	0,38	488.280	-0,13	708.078	-0,18	2.140.158	3,11	277.553	6,71
OCTUBRE	3.808.353	2,67	107.277	12,48	494.085	1,19	716.880	1,24	2.202.605	2,92	287.506	3,59
NOVIEMBRE	3.868.946	1,59	110.067	2,60	497.325	0,66	726.788	1,38	2.240.863	1,74	293.903	2,22
DICIEMBRE	3.923.603	1,41	106.133	-3,57	508.802	2,31	781.724	7,56	2.241.065	0,01	285.879	-2,73
AÑO 2010												
ENERO	4.048.493	3,18	106.699	0,53	517.675	1,74	788.760	0,90	2.343.195	4,56	292.164	2,20
FEBRERO	4.130.625	2,03	113.570	6,44	522.791	0,99	798.675	1,26	2.388.615	1,94	306.974	5,07
MARZO	4.166.613	0,87	120.679	6,26	525.886	0,59	797.572	-0,14	2.398.741	0,42	323.735	5,46
ABRIL	4.142.425	-0,58	124.699	3,33	519.840	-1,15	782.037	-1,95	2.385.001	-0,57	330.848	2,20
MAYO	4.066.202	-1,84	123.171	-1,23	508.275	-2,22	761.464	-2,63	2.338.621	-1,94	334.671	1,16
JUNIO	3.982.368	-2,06	123.345	0,14	492.873	-3,03	740.211	-2,79	2.290.353	-2,06	335.586	0,27
JULIO	3.908.578	-1,85	122.278	-0,87	479.856	-2,64	723.689	-2,23	2.245.857	-1,94	336.898	0,39
AGOSTO	3.969.661	1,56	120.950	-1,09	489.046	1,92	737.295	1,88	2.283.950	1,70	338.420	0,45
SEPTIEMBRE	4.017.763	1,21	117.398	-2,94	484.747	-0,88	727.557	-1,32	2.337.535	2,35	350.526	3,58
OCTUBRE	4.085.976	1,70	131.259	11,81	487.185	0,50	724.860	-0,37	2.386.591	2,10	356.081	1,58
NOVIEMBRE	4.110.294	0,60	133.696	1,86	485.441	-0,36	724.091	-0,11	2.402.348	0,66	364.718	2,43
DICIEMBRE	4.100.073	-0,25	126.829	-5,14	491.638	1,28	753.067	4,00	2.371.939	-1,27	356.600	-2,23
AÑO 2011												
ENERO	4.231.003	3,19	129.119	1,81	499.904	1,68	758.342	0,70	2.477.019	4,43	366.619	2,81
FEBRERO	4.299.263	1,61	137.733	6,67	503.463	0,71	760.892	0,34	2.516.588	1,60	380.587	3,81
MARZO	4.333.669	0,80	143.431	4,14	505.173	0,34	762.528	0,22	2.531.424	0,59	391.113	2,77
ABRIL	4.269.360	-1,48	141.162	-1,58	501.080	-0,81	759.915	-0,34	2.482.420	-1,94	384.783	-1,62
MAYO	4.189.659	-1,87	136.103	-3,58	490.417	-2,13	738.993	-2,75	2.447.807	-1,39	376.339	-2,19
JUNIO	4.121.801	-1,62	140.228	3,03	479.525	-2,22	727.844	-1,51	2.407.407	-1,65	366.797	-2,54
JULIO	4.079.742	-1,02	141.209	0,70	471.278	-1,72	722.230	-0,77	2.378.475	-1,20	366.550	-0,07
AGOSTO	4.130.927	1,25	138.742	-1,75	480.699	2,00	732.622	1,44	2.416.182	1,59	362.682	-1,06
SEPTIEMBRE	4.226.744	2,32	137.392	-0,97	484.475	0,79	732.437	-0,03	2.490.772	3,09	381.668	5,23
OCTUBRE	4.360.926	3,17	154.168	12,21	497.047	2,59	746.381	1,90	2.576.206	3,43	387.124	1,43
NOVIEMBRE	4.420.462	1,37	151.597	-1,67	500.436	0,68	752.150	0,77	2.624.994	1,89	391.285	1,07
DICIEMBRE	4.422.359	0,04	145.961	-3,72	509.470	1,81	775.928	3,16	2.612.529	-0,47	378.471	-3,27
AÑO 2012												
ENERO	4.599.829	4,01	152.243	4,30	524.575	2,96	792.275	2,11	2.745.110	5,07	385.626	1,89
FEBRERO	4.712.098	2,44	163.462	7,37	534.844	1,96	807.931	1,98	2.804.340	2,16	401.521	4,12
MARZO	4.750.867	0,82	168.344	2,99	539.832	0,93	810.375	0,30	2.819.402	0,54	412.914	2,84
ABRIL	4.744.235	-0,14	167.103	-0,74	541.660	0,34	808.987	-0,17	2.811.098	-0,29	415.387	0,60
MAYO	4.714.122	-0,63	160.200	-4,13	538.339	-0,61	796.569	-1,54	2.805.203	-0,21	413.811	-0,38
JUNIO	4.615.269	-2,10	161.382	0,74	528.369	-1,85	779.445	-2,15	2.752.549	-1,88	393.524	-4,90
JULIO	4.587.455	-0,60	164.755	2,09	520.921	-1,41	764.653	-1,90	2.754.050	0,05	383.076	-2,65
AGOSTO	4.625.634	0,83	163.423	-0,81	527.669	1,30	767.135	0,32	2.796.441	1,54	370.966	-3,16
SEPTIEMBRE												
OCTUBRE												
NOVIEMBRE												
DICIEMBRE												

(*) Los datos se han calculado adaptándolos, mediante estimación, a los sectores de actividad CNAE-09

AGOSTO 2012

PARO REGISTRADO. VARIACIÓN INTERANUAL SEGÚN SECTOR DE ACTIVIDAD ECONÓMICA. SERIES

	TOTAL		AGRICULTURA		INDUSTRIA		CONSTRUCCIÓN		SERVICIOS		SIN EMP. ANTERIOR	
	ABSOLUTA	%	ABSOLUTA	%	ABSOLUTA	%	ABSOLUTA	%	ABSOLUTA	%	ABSOLUTA	%
AÑO 2008*												
ENERO	179.417	8,62	11.124	24,22	6.685	2,28	66.330	24,15	101.566	7,87	-6.288	-3,53
FEBRERO	240.056	11,57	19.174	41,41	11.187	3,86	86.125	32,08	127.973	9,93	-4.403	-2,42
MARZO	241.524	11,73	9.736	20,57	13.744	4,76	102.343	38,81	120.183	9,43	-4.482	-2,42
ABRIL	315.393	15,59	11.619	24,80	20.996	7,34	122.120	46,72	168.769	13,57	-8.111	-4,37
MAYO	380.344	19,28	11.594	24,84	30.987	11,12	142.993	55,79	197.956	16,35	-3.187	-1,76
JUNIO	424.555	21,60	13.300	27,70	37.810	13,80	162.364	62,74	213.128	17,76	-2.048	-1,11
JULIO	456.578	23,17	13.571	27,99	42.314	15,41	171.468	63,32	226.838	18,92	2.388	1,35
AGOSTO	501.705	24,74	14.122	28,87	47.460	16,61	188.873	64,22	244.825	19,94	6.425	3,75
SEPTIEMBRE	608.005	30,14	15.511	31,77	62.003	22,25	217.371	77,11	299.466	24,33	13.654	7,70
OCTUBRE	769.449	37,56	21.637	43,12	82.207	29,42	255.595	89,98	381.575	30,21	28.435	16,55
NOVIEMBRE	894.796	42,72	23.969	45,87	104.485	37,23	287.540	97,07	449.963	34,79	28.839	16,75
DICIEMBRE	999.416	46,93	24.436	47,38	124.220	42,95	328.169	99,67	496.344	38,36	26.247	15,85
AÑO 2009												
ENERO	1.065.876	47,12	23.651	41,46	143.189	47,81	337.123	98,86	543.658	39,04	18.255	10,63
FEBRERO	1.166.528	50,38	20.554	31,39	167.559	55,66	352.111	99,29	600.504	42,39	25.801	14,53
MARZO	1.304.427	56,69	36.648	64,22	186.615	61,74	357.303	97,61	680.565	48,80	43.296	23,91
ABRIL	1.306.363	55,86	36.894	63,09	190.599	62,07	345.035	89,97	674.843	47,79	58.992	33,26
MAYO	1.266.564	53,81	34.644	59,45	185.300	59,83	313.318	78,47	665.059	47,22	68.243	38,39
JUNIO	1.174.465	49,13	33.135	54,04	172.523	55,33	275.085	65,31	628.484	44,47	65.238	35,68
JULIO	1.117.179	46,03	33.048	53,26	160.531	50,65	246.694	55,78	601.918	42,21	74.988	41,72
AGOSTO	1.099.079	43,44	31.973	50,71	155.674	46,71	226.365	46,87	602.911	40,94	82.156	46,17
SEPTIEMBRE	1.084.079	41,29	31.038	48,24	147.622	43,33	208.807	41,82	610.060	39,87	86.552	45,31
OCTUBRE	990.327	35,14	35.458	49,37	132.448	36,62	177.227	32,84	557.911	33,92	87.283	43,59
NOVIEMBRE	879.677	29,43	33.842	44,40	112.230	29,14	143.031	24,50	497.694	28,55	92.881	46,20
DICIEMBRE	794.640	25,40	30.122	39,63	95.377	23,07	124.288	18,91	450.789	25,18	94.063	49,04
AÑO 2010												
ENERO	720.692	21,66	25.996	32,21	74.993	16,94	110.619	16,31	406.899	21,01	102.185	53,79
FEBRERO	648.766	18,63	27.539	32,01	54.218	11,57	91.941	13,01	371.471	18,42	103.597	50,94
MARZO	561.211	15,57	26.964	28,77	36.991	7,57	74.225	10,26	323.706	15,60	99.325	44,26
ABRIL	497.545	13,65	29.327	30,75	22.168	4,45	53.511	7,35	298.062	14,28	94.477	39,97
MAYO	446.063	12,32	30.251	32,56	13.284	2,68	48.843	6,85	265.011	12,78	88.674	36,05
JUNIO	417.479	11,71	28.894	30,59	8.516	1,76	43.957	6,31	248.595	12,18	87.517	35,28
JULIO	364.483	10,28	27.177	28,58	2.410	0,50	34.727	5,04	217.984	10,75	82.185	32,27
AGOSTO	340.581	9,38	25.932	27,29	129	0,03	27.933	3,94	208.272	10,03	78.315	30,11
SEPTIEMBRE	308.316	8,31	22.020	23,09	-3.533	-0,72	19.479	2,75	197.377	9,22	72.973	26,29
OCTUBRE	277.623	7,29	23.982	22,36	-6.900	-1,40	7.980	1,11	183.986	8,35	68.575	23,85
NOVIEMBRE	241.348	6,24	23.629	21,47	-11.884	-2,39	-2.697	-0,37	161.485	7,21	70.815	24,09
DICIEMBRE	176.470	4,50	20.696	19,50	-17.164	-3,37	-28.657	-3,67	130.874	5,84	70.721	24,74
AÑO 2011												
ENERO	182.510	4,51	22.420	21,01	-17.771	-3,43	-30.418	-3,86	133.824	5,71	74.455	25,48
FEBRERO	168.638	4,08	24.163	21,28	-19.328	-3,70	-37.783	-4,73	127.973	5,36	73.613	23,98
MARZO	167.056	4,01	22.752	18,85	-20.713	-3,94	-35.044	-4,39	132.683	5,53	67.378	20,81
ABRIL	126.935	3,06	16.463	13,20	-18.760	-3,61	-22.122	-2,83	97.419	4,08	53.935	16,30
MAYO	123.457	3,04	12.932	10,50	-17.858	-3,51	-22.471	-2,95	109.186	4,67	41.668	12,45
JUNIO	139.433	3,50	16.883	13,69	-13.348	-2,71	-12.367	-1,67	117.054	5,11	31.211	9,30
JULIO	171.164	4,38	18.931	15,48	-8.578	-1,79	-1.459	-0,20	132.618	5,91	29.652	8,80
AGOSTO	161.266	4,06	17.792	14,71	-8.347	-1,71	-4.673	-0,63	132.232	5,79	24.262	7,17
SEPTIEMBRE	208.981	5,20	19.994	17,03	-272	-0,06	4.880	0,67	153.237	6,56	31.142	8,88
OCTUBRE	274.950	6,73	22.909	17,45	9.862	2,02	21.521	2,97	189.615	7,95	31.043	8,72
NOVIEMBRE	310.168	7,55	17.901	13,39	14.995	3,09	28.059	3,88	222.646	9,27	26.567	7,28
DICIEMBRE	322.286	7,86	19.132	15,08	17.832	3,63	22.861	3,04	240.590	10,14	21.871	6,13
AÑO 2012												
ENERO	368.826	8,72	23.124	17,91	24.671	4,94	33.933	4,47	268.091	10,82	19.007	5,18
FEBRERO	412.835	9,60	25.729	18,68	31.381	6,23	47.039	6,18	287.752	11,43	20.934	5,50
MARZO	417.198	9,63	24.913	17,37	34.659	6,86	47.847	6,27	287.978	11,38	21.801	5,57
ABRIL	474.875	11,12	25.941	18,38	40.580	8,10	49.072	6,46	328.678	13,24	30.604	7,95
MAYO	524.463	12,52	24.097	17,70	47.922	9,77	57.576	7,79	357.396	14,60	37.472	9,96
JUNIO	493.468	11,97	21.154	15,09	48.844	10,19	51.601	7,09	345.142	14,34	26.727	7,29
JULIO	507.713	12,44	23.546	16,67	49.643	10,53	42.423	5,87	375.575	15,79	16.526	4,51
AGOSTO	494.707	11,98	24.681	17,79	46.970	9,77	34.513	4,71	380.259	15,74	8.284	2,28
SEPTIEMBRE												
OCTUBRE												
NOVIEMBRE												
DICIEMBRE												

(*) Los datos se han calculado adaptándolos, mediante estimación, a los sectores de actividad CNAE-09

EVOLUCIÓN DEL PARO REGISTRADO POR SECTORES

2008 - 2012

AGRICULTURA



Gráfico 2009 adecuado a CNAE 2009

EVOLUCIÓN DEL PARO REGISTRADO POR SECTORES

2008 - 2012

INDUSTRIA

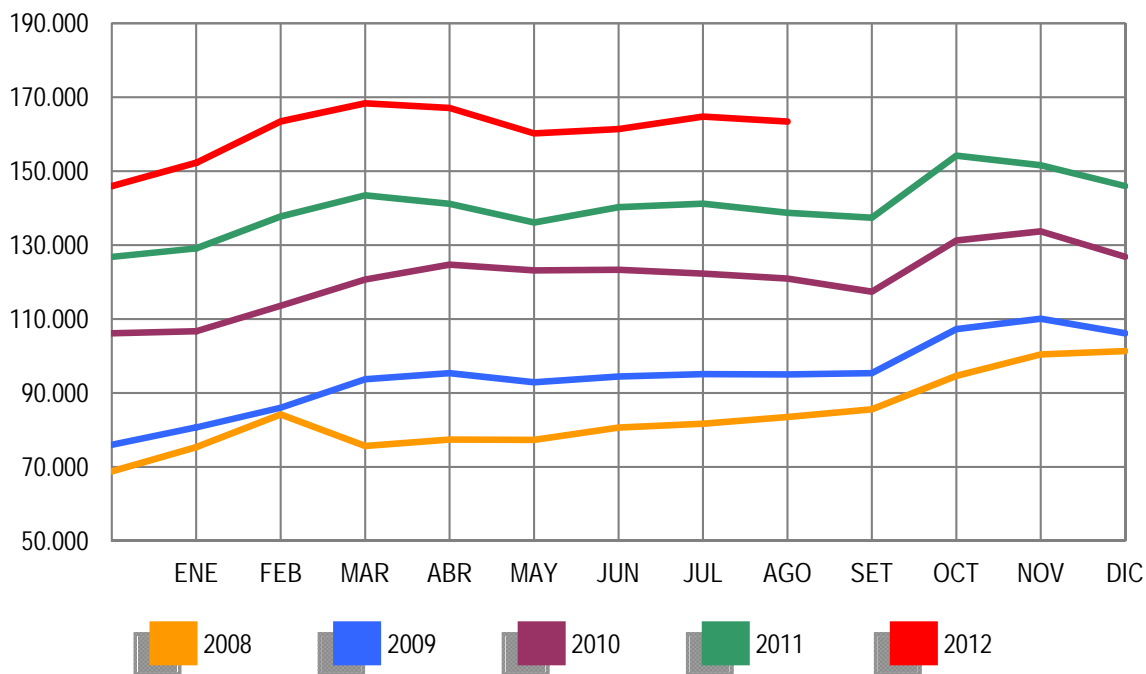

Gráfico 2009 adecuado a CNAE 2009

EVOLUCIÓN DEL PARO REGISTRADO POR SECTORES

2008 - 2012

CONSTRUCCIÓN

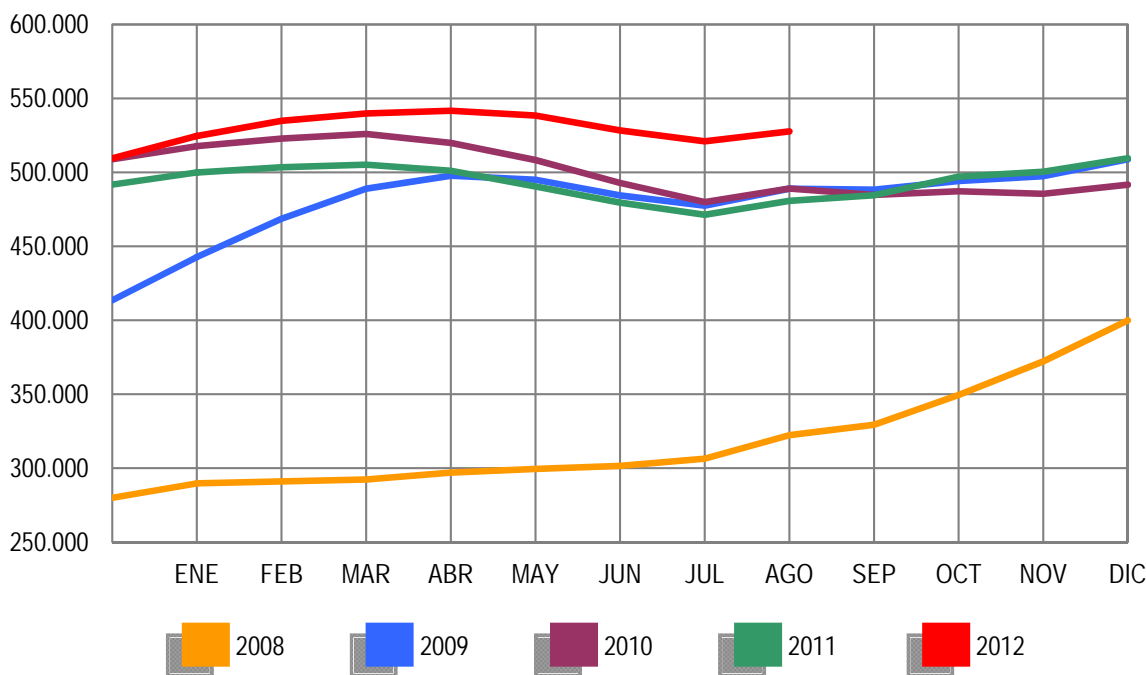

Gráfico 2009 adecuado a CNAE 2009

EVOLUCIÓN DEL PARO REGISTRADO POR SECTORES

2008 - 2012

SERVICIOS

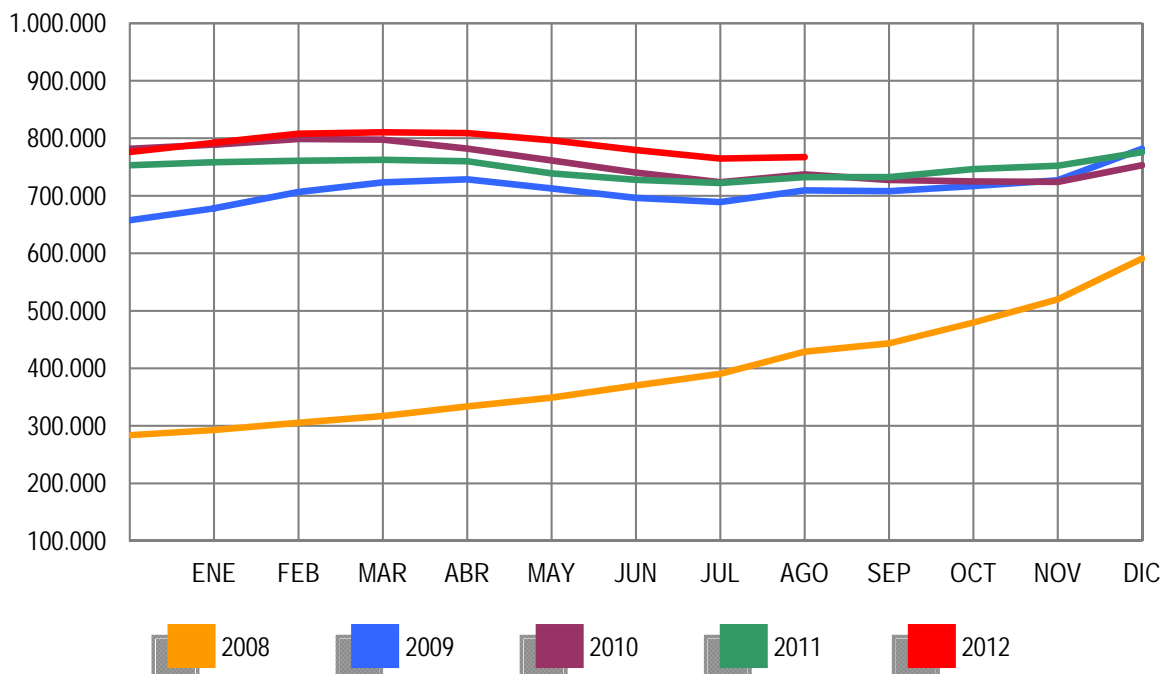

Gráfico 2009 adecuado a CNAE 2009

EVOLUCIÓN DEL PARO REGISTRADO POR SECTORES

2008 - 2012 COLECTIVO SIN EMPLEO ANTERIOR

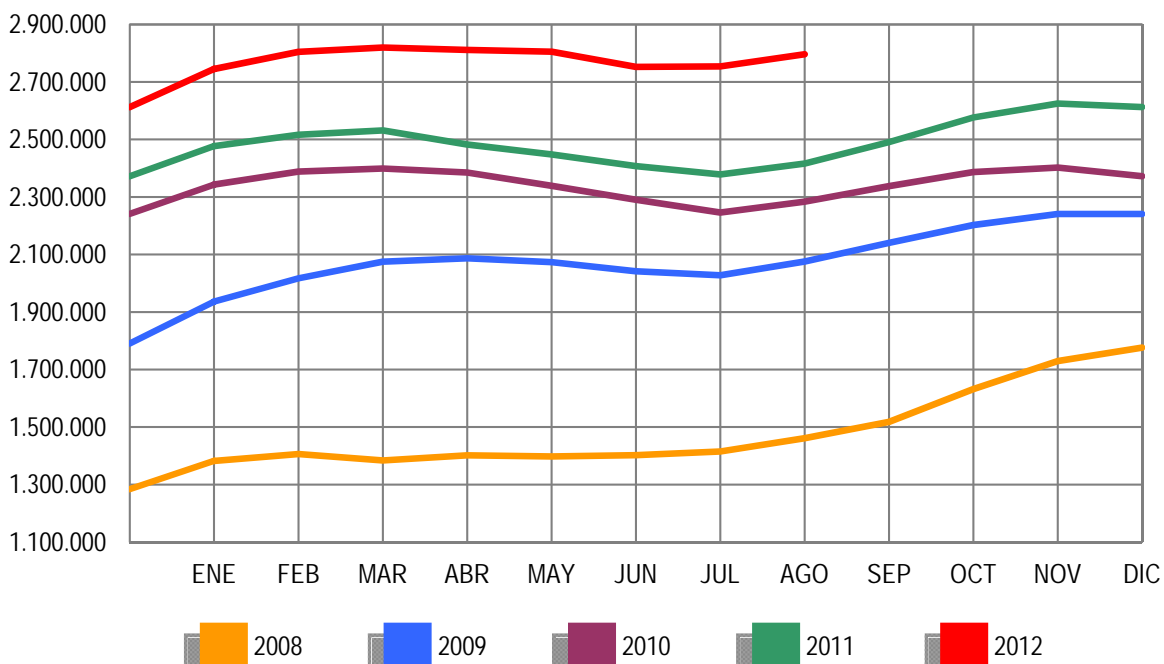

Gráfico 2009 adecuado a CNAE 2009

AGOSTO 2012

PARO REGISTRADO (EXTRANJEROS) POR SEXO, EDAD Y SECTOR DE ACTIVIDAD ECONÓMICA

	TOTAL	VARIACIÓN				ZONA ORIGEN	
		MENSUAL		ANUAL		PAIS COMUNITARIO	PAIS EXTRACOMUNIT.
		ABSOLUTA	RELATIVA	ABSOLUTA	RELATIVA		
TOTAL	585.164	-9.592	-1,61	559	0,10	184.666	400.498
SEXO:							
HOMBRES	337.979	-4.549	-1,33	-6.078	-1,77	101.330	236.649
MUJERES	247.185	-5.043	-2,00	6.637	2,76	83.336	163.849
MENORES DE 25 AÑOS:							
HOMBRES	21.993	-1.338	-5,73	-2.324	-9,56	5.961	16.032
MUJERES	20.667	-1.017	-4,69	-1.309	-5,96	6.167	14.500
TOTAL	42.660	-2.355	-5,23	-3.633	-7,85	12.128	30.532
MAYORES DE 25 AÑOS:							
HOMBRES	315.986	-3.211	-1,01	-3.754	-1,17	95.369	220.617
MUJERES	226.518	-4.026	-1,75	7.946	3,64	77.169	149.349
TOTAL	542.504	-7.237	-1,32	4.192	0,78	172.538	369.966
SECTOR:							
AGRICULTURA	45.332	-1.936	-4,10	2.415	5,63	14.362	30.970
INDUSTRIA	42.630	-253	-0,59	-202	-0,47	15.516	27.114
CONSTRUCCIÓN	125.710	-1.598	-1,26	-15.025	-10,68	38.055	87.655
SERVICIOS	303.269	-1.961	-0,64	13.027	4,49	99.802	203.467
SIN EMPLEO ANTERIOR	68.223	-3.844	-5,33	344	0,51	16.931	51.292

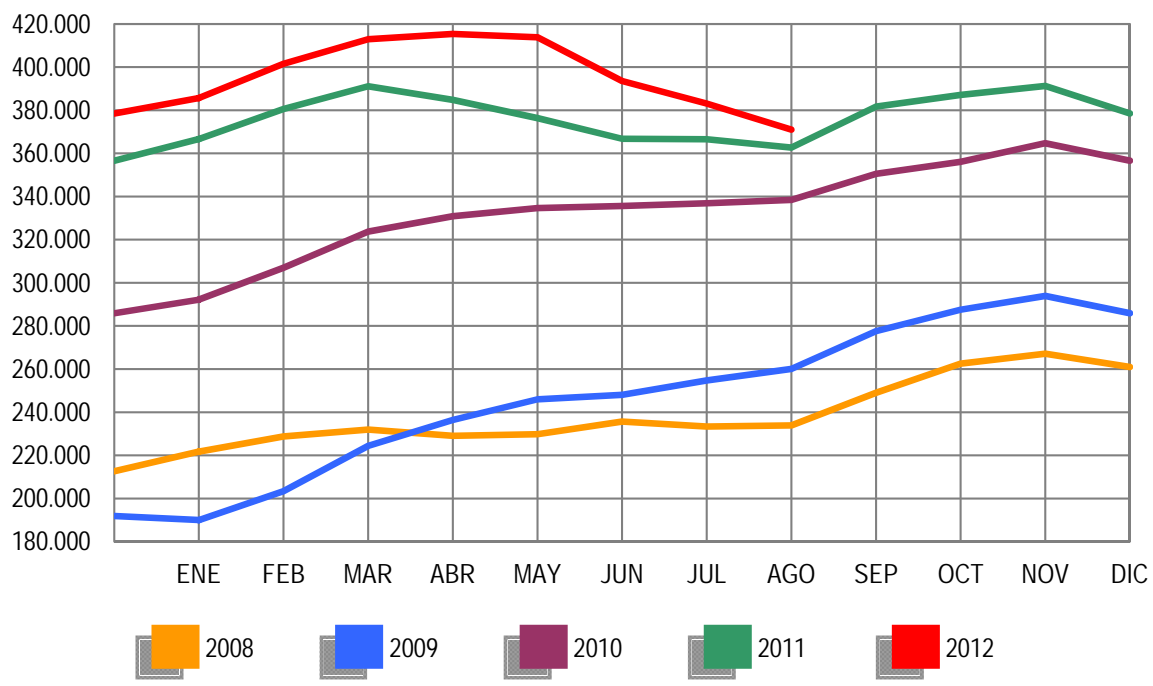
PARO REGISTRADO (EXTRANJEROS) POR COMUNIDADES AUTÓNOMAS

COMUNIDADES AUTÓNOMAS	TOTAL	VARIACIÓN				ZONA ORIGEN	
		MENSUAL		ANUAL		PAIS COMUNITARIO	PAIS EXTRACOMUNIT.
		ABSOLUTA	RELATIVA	ABSOLUTA	RELATIVA		
ANDALUCÍA	72.384	-1.127	-1,53	-2.242	-3,00	25.614	46.770
ARAGÓN	22.343	-506	-2,21	-72	-0,32	9.047	13.296
ASTURIAS	6.403	-81	-1,25	560	9,58	2.328	4.075
ILLES BALEARS	15.738	-591	-3,62	-1.431	-8,33	4.776	10.962
CANARIAS	24.483	-491	-1,97	1.140	4,88	8.493	15.990
CANTABRIA	4.713	-22	-0,46	53	1,14	1.325	3.388
CASTILLA LA MANCHA	30.317	-492	-1,60	-215	-0,70	13.952	16.365
CASTILLA Y LEÓN	23.429	-326	-1,37	1.033	4,61	10.912	12.517
CATALUÑA	127.433	-1.492	-1,16	-1.885	-1,46	23.247	104.186
COM. VALENCIANA	82.588	-1.308	-1,56	-1.658	-1,97	32.912	49.676
EXTREMADURA	4.470	-77	-1,69	226	5,33	1.939	2.531
GALICIA	13.276	-394	-2,88	766	6,12	5.437	7.839
MADRID	95.733	-1.480	-1,52	1.261	1,33	31.008	64.725
MURCIA	21.397	-314	-1,45	-987	-4,41	3.972	17.425
NAVARRA	8.833	-453	-4,88	336	3,95	2.820	6.013
PAÍS VASCO	21.775	-69	-0,32	2.786	14,67	4.958	16.817
LA RIOJA	5.889	-381	-6,08	285	5,09	1.857	4.032
CEUTA	1.469	-11	-0,74	331	29,09	21	1.448
MELILLA	2.491	23	0,93	272	12,26	48	2.443
TOTAL	585.164	-9.592	-1,61	559	0,10	184.666	400.498

AGOSTO 2012

PARO REGISTRADO (EXTRANJEROS) SEGÚN SEXO Y EDAD. SERIES

AÑO 2008	TOTAL	HOMBRES	MUJERES	MENORES DE 25 AÑOS			RESTO EDADES		
				TOTAL	HOMBRES	MUJERES	TOTAL	HOMBRES	MUJERES
ENERO	240.707	137.001	103.706	23.947	13.246	10.701	216.760	123.755	93.005
FEBRERO	258.365	146.456	111.909	25.758	14.220	11.538	232.607	132.236	100.371
MARZO	240.111	139.807	100.304	23.834	13.435	10.399	216.277	126.372	89.905
ABRIL	246.066	145.705	100.361	24.494	14.183	10.311	221.572	131.522	90.050
MAYO	248.827	150.236	98.591	24.370	14.495	9.875	224.457	135.741	88.716
JUNIO	258.800	160.568	98.232	25.265	15.353	9.912	233.535	145.215	88.320
JULIO	266.458	169.882	96.576	25.335	15.825	9.510	241.123	154.057	87.066
AGOSTO	280.298	183.209	97.089	25.970	16.466	9.504	254.328	166.743	87.585
SEPTIEMBRE	298.870	192.733	106.137	28.864	17.938	10.926	270.006	174.795	95.211
OCTUBRE	337.493	216.706	120.787	33.225	20.510	12.715	304.268	196.196	108.072
NOVIEMBRE	379.640	244.174	135.466	37.408	23.109	14.299	342.232	221.065	121.167
DICIEMBRE	410.960	271.521	139.439	38.578	24.364	14.214	372.382	247.157	125.225
AÑO 2009									
ENERO	449.505	292.284	157.221	43.687	26.829	16.858	405.818	265.455	140.363
FEBRERO	473.091	305.326	167.765	45.919	27.713	18.206	427.172	277.613	149.559
MARZO	496.778	319.091	177.687	48.977	29.276	19.701	447.801	289.815	157.986
ABRIL	500.017	322.286	177.731	47.523	28.539	18.984	452.494	293.747	158.747
MAYO	492.491	316.070	176.421	45.422	27.155	18.267	447.069	288.915	158.154
JUNIO	485.043	311.209	173.834	43.332	25.925	17.407	441.711	285.284	156.427
JULIO	482.108	310.989	171.119	41.812	25.001	16.811	440.296	285.988	154.308
AGOSTO	488.570	315.972	172.598	41.288	24.622	16.666	447.282	291.350	155.932
SEPTIEMBRE	501.318	318.652	182.666	43.444	25.209	18.235	457.874	293.443	164.431
OCTUBRE	529.227	332.400	196.827	46.655	26.819	19.836	482.572	305.581	176.991
NOVIEMBRE	551.306	343.847	207.459	49.330	28.193	21.137	501.976	315.654	186.322
DICIEMBRE	566.517	359.074	207.443	48.750	28.301	20.449	517.767	330.773	186.994
AÑO 2010									
ENERO	584.453	367.527	216.926	50.500	28.907	21.593	533.953	338.620	195.333
FEBRERO	603.719	376.953	226.766	54.251	30.849	23.402	549.468	346.104	203.364
MARZO	616.320	383.240	233.080	56.876	32.037	24.839	559.444	351.203	208.241
ABRIL	612.919	379.320	233.599	56.102	31.406	24.696	556.817	347.914	208.903
MAYO	596.886	367.640	229.246	53.651	29.934	23.717	543.235	337.706	205.529
JUNIO	583.927	359.129	224.798	51.293	28.568	22.725	532.634	330.561	202.073
JULIO	569.615	351.569	218.046	48.774	27.202	21.572	520.841	324.367	196.474
AGOSTO	568.859	352.030	216.829	47.119	26.300	20.819	521.740	325.730	196.010
SEPTIEMBRE	573.210	348.120	225.090	48.532	26.449	22.083	524.678	321.671	203.007
OCTUBRE	593.066	355.646	237.420	50.897	27.365	23.532	542.169	328.281	213.888
NOVIEMBRE	606.326	358.728	247.598	52.578	27.908	24.670	553.748	330.820	222.928
DICIEMBRE	605.838	361.084	244.754	49.980	26.517	23.463	555.858	334.567	221.291
AÑO 2011									
ENERO	619.276	366.423	252.853	51.185	27.042	24.143	568.091	339.381	228.710
FEBRERO	631.366	372.539	258.827	53.549	28.308	25.241	577.817	344.231	233.586
MARZO	642.893	377.877	265.016	56.533	29.915	26.618	586.360	347.962	238.398
ABRIL	631.177	371.566	259.611	55.095	29.107	25.988	576.082	342.459	233.623
MAYO	613.547	358.252	255.295	52.507	27.339	25.168	561.040	330.913	230.127
JUNIO	602.794	352.062	250.732	50.608	26.450	24.158	552.186	325.612	226.574
JULIO	593.149	348.347	244.802	48.769	25.728	23.041	544.380	322.619	221.761
AGOSTO	584.605	344.057	240.548	46.293	24.317	21.976	538.312	319.740	218.572
SEPTIEMBRE	591.114	342.492	248.622	48.437	25.206	23.231	542.677	317.286	225.391
OCTUBRE	615.765	355.520	260.245	51.091	26.623	24.468	564.674	328.897	235.777
NOVIEMBRE	625.429	356.800	268.629	52.489	27.113	25.376	572.940	329.687	243.253
DICIEMBRE	625.903	359.777	266.126	50.208	25.932	24.276	575.695	333.845	241.850
AÑO 2012									
ENERO	641.028	366.887	274.141	51.241	26.396	24.845	589.787	340.491	249.296
FEBRERO	655.587	376.642	278.945	53.204	27.704	25.500	602.383	348.938	253.445
MARZO	655.249	376.044	279.205	53.673	28.022	25.651	601.576	348.022	253.554
ABRIL	645.064	369.450	275.614	52.227	27.174	25.053	592.837	342.276	250.561
MAYO	626.397	356.163	270.234	50.021	25.789	24.232	576.376	330.374	246.002
JUNIO	609.498	347.798	261.700	47.608	24.442	23.166	561.890	323.356	238.534
JULIO	594.756	342.528	252.228	45.015	23.331	21.684	549.741	319.197	230.544
AGOSTO	585.164	337.979	247.185	42.660	21.993	20.667	542.504	315.986	226.518
SEPTIEMBRE									
OCTUBRE									
NOVIEMBRE									
DICIEMBRE									

AGOSTO 2012

PARO REGISTRADO (EXTRANJEROS) SEGÚN SECTOR DE ACTIVIDAD ECONÓMICA Y PORCENTAJE DE VARIACIÓN MENSUAL. SERIES

	TOTAL		AGRICULTURA		INDUSTRIA		CONSTRUCCIÓN		SERVICIOS		SIN EMP.ANTERIOR	
	ABSOLUTO	%	ABSOLUTO	%	ABSOLUTO	%	ABSOLUTO	%	ABSOLUTO	%	ABSOLUTO	%
AÑO 2008*												
ENERO	240.707	13,56	10.463	37,60	18.565	14,27	64.389	6,28	133.702	15,65	13.588	13,93
FEBRERO	258.365	7,34	14.499	38,58	19.260	3,74	67.195	4,36	140.632	5,18	16.779	23,48
MARZO	240.111	-7,07	8.949	-38,28	18.330	-4,83	67.466	0,40	127.720	-9,18	17.646	5,17
ABRIL	246.066	2,48	9.312	4,05	18.949	3,38	71.257	5,62	127.833	0,09	18.715	6,06
MAYO	248.827	1,12	9.325	0,14	19.483	2,82	74.585	4,67	125.546	-1,79	19.888	6,27
JUNIO	258.800	4,01	10.807	15,89	20.132	3,33	81.414	9,16	125.204	-0,27	21.243	6,81
JULIO	266.458	2,96	11.420	5,68	20.864	3,64	87.841	7,89	125.022	-0,15	21.311	0,32
AGOSTO	280.298	5,19	11.495	0,65	22.281	6,79	96.118	9,42	128.691	2,93	21.714	1,89
SEPTIEMBRE	298.870	6,63	11.515	0,18	23.422	5,12	99.323	3,33	140.372	9,08	24.238	11,63
OCTUBRE	337.493	12,92	13.440	16,71	26.511	13,19	108.090	8,83	162.806	15,98	26.647	9,94
NOVIEMBRE	379.640	12,49	15.125	12,54	30.700	15,80	120.891	11,84	188.117	15,55	24.806	-6,91
DICIEMBRE	410.960	8,25	15.424	1,98	34.878	13,61	139.469	15,37	199.239	5,91	21.950	-11,52
AÑO 2009												
ENERO	449.505	9,38	17.726	-6,14	40.447	26,08	145.238	16,31	223.688	12,28	22.406	-37,60
FEBRERO	473.091	5,25	19.223	8,45	43.306	7,07	149.550	2,97	234.210	4,70	26.802	19,62
MARZO	496.778	5,01	21.255	10,57	45.527	5,13	152.520	1,99	243.747	4,07	33.729	25,85
ABRIL	500.017	0,65	21.918	3,12	46.120	1,30	153.612	0,72	243.224	-0,21	35.143	4,19
MAYO	492.491	-1,51	20.992	-4,22	45.401	-1,56	149.904	-2,41	239.302	-1,61	36.892	4,98
JUNIO	485.043	-1,51	23.271	10,86	44.510	-1,96	146.509	-2,26	233.337	-2,49	37.416	1,42
JULIO	482.108	-0,61	24.445	5,04	43.547	-2,16	146.307	-0,14	230.182	-1,35	37.627	0,56
AGOSTO	488.570	1,34	24.170	-1,12	43.920	0,86	148.946	1,80	233.412	1,40	38.122	1,32
SEPTIEMBRE	501.318	2,61	23.458	-2,95	43.476	-1,01	147.668	-0,86	246.387	5,56	40.329	5,79
OCTUBRE	529.227	5,57	28.559	21,75	44.759	2,95	148.788	0,76	263.746	7,05	43.375	7,55
NOVIEMBRE	551.306	4,17	30.272	6,00	45.833	2,40	151.753	1,99	277.520	5,22	45.928	5,89
DICIEMBRE	566.517	2,76	30.014	-0,85	47.302	3,21	164.083	8,13	280.385	1,03	44.733	-2,60
AÑO 2010												
ENERO	584.453	3,17	30.171	0,52	48.141	1,77	165.472	0,85	293.200	4,57	47.469	6,12
FEBRERO	603.719	3,30	32.957	9,23	48.756	1,28	166.499	0,62	302.473	3,16	53.034	11,72
MARZO	616.320	2,09	36.409	10,47	49.322	1,16	166.684	0,11	305.022	0,84	58.883	11,03
ABRIL	612.919	-0,55	37.901	4,10	48.642	-1,38	163.722	-1,78	301.543	-1,14	61.111	3,78
MAYO	596.886	-2,62	36.795	-2,92	46.969	-3,44	158.806	-3,00	292.653	-2,95	61.663	0,90
JUNIO	583.927	-2,17	38.170	3,74	45.809	-2,47	154.740	-2,56	283.779	-3,03	61.429	-0,38
JULIO	569.615	-2,45	38.960	2,07	44.228	-3,45	151.356	-2,19	275.058	-3,07	60.013	-2,31
AGOSTO	568.859	-0,13	37.563	-3,59	44.499	0,61	152.557	0,79	275.536	0,17	58.704	-2,18
SEPTIEMBRE	573.210	0,76	34.425	-8,35	43.707	-1,78	148.472	-2,68	285.508	3,62	61.098	4,08
OCTUBRE	593.066	3,46	40.106	16,50	44.233	1,20	146.489	-1,34	299.076	4,75	63.162	3,38
NOVIEMBRE	606.326	2,24	41.651	3,85	44.431	0,45	145.271	-0,83	309.053	3,34	65.920	4,37
DICIEMBRE	605.838	-0,08	39.406	-5,39	45.057	1,41	150.933	3,90	305.811	-1,05	64.631	-1,96
AÑO 2011												
ENERO	619.276	2,22	39.381	-0,06	45.573	1,15	149.797	-0,75	316.332	3,44	68.193	5,51
FEBRERO	631.366	1,95	42.523	7,98	45.978	0,89	149.235	-0,38	322.254	1,87	71.376	4,67
MARZO	642.893	1,83	45.172	6,23	46.342	0,79	149.827	0,40	326.169	1,21	75.383	5,61
ABRIL	631.177	-1,82	43.831	-2,97	45.923	-0,90	149.756	-0,05	316.615	-2,93	75.052	-0,44
MAYO	613.547	-2,79	40.655	-7,25	44.633	-2,81	145.816	-2,63	308.773	-2,48	73.670	-1,84
JUNIO	602.794	-1,75	43.664	7,40	43.694	-2,10	143.034	-1,91	300.043	-2,83	72.359	-1,78
JULIO	593.149	-1,60	45.190	3,49	42.740	-2,18	141.569	-1,02	292.874	-2,39	70.776	-2,19
AGOSTO	584.605	-1,44	42.917	-5,03	42.832	0,22	140.735	-0,59	290.242	-0,90	67.879	-4,09
SEPTIEMBRE	591.114	1,11	40.451	-5,75	42.360	-1,10	137.923	-2,00	300.658	3,59	69.722	2,72
OCTUBRE	615.765	4,17	46.229	14,28	43.619	2,97	138.907	0,71	315.970	5,09	71.040	1,89
NOVIEMBRE	625.429	1,57	44.628	-3,46	44.084	1,07	137.789	-0,80	326.773	3,42	72.155	1,57
DICIEMBRE	625.903	0,08	42.916	-3,84	44.818	1,67	141.478	2,68	326.214	-0,17	70.477	-2,33
AÑO 2012												
ENERO	641.028	2,42	43.747	1,94	45.716	2,00	141.275	-0,14	337.538	3,47	72.752	3,23
FEBRERO	655.587	2,27	47.787	9,23	46.607	1,95	142.193	0,65	343.503	1,77	75.497	3,77
MARZO	655.249	-0,05	49.289	3,14	46.433	-0,37	140.265	-1,36	341.195	-0,67	78.067	3,40
ABRIL	645.064	-1,55	48.482	-1,64	46.155	-0,60	138.150	-1,51	333.705	-2,20	78.572	0,65
MAYO	626.397	-2,89	43.983	-9,28	44.948	-2,62	134.111	-2,92	325.263	-2,53	78.092	-0,61
JUNIO	609.498	-2,70	45.721	3,95	43.929	-2,27	130.260	-2,87	313.750	-3,54	75.838	-2,89
JULIO	594.756	-2,42	47.268	3,38	42.883	-2,38	127.308	-2,27	305.230	-2,72	72.067	-4,97
AGOSTO	585.164	-1,61	45.332	-4,10	42.630	-0,59	125.710	-1,26	303.269	-0,64	68.223	-5,33
SEPTIEMBRE												
OCTUBRE												
NOVIEMBRE												
DICIEMBRE												

(*) Los datos se han calculado adaptándolos, mediante estimación, a los sectores de actividad CNAE-09

AGOSTO 2012

PARO REGISTRADO POR CC.AA. Y PROVINCIAS

PROVINCIA	TOTAL	VARIACIÓN			
		MENSUAL		ANUAL	
		ABSOLUTA	RELATIVA	ABSOLUTA	RELATIVA
AUTONOMÍA					
ALMERÍA	80.697	787	0,98	5.106	6,75
CÁDIZ	185.932	1.156	0,63	18.807	11,25
CÓRDOBA	95.047	2.012	2,16	12.388	14,99
GRANADA	102.879	1.286	1,27	11.368	12,42
HUELVA	59.126	1.048	1,80	3.460	6,22
JAÉN	63.209	729	1,17	7.570	13,61
MÁLAGA	192.097	-46	-0,02	16.808	9,59
SEVILLA	247.094	3.393	1,39	31.072	14,38
ANDALUCÍA	1.026.081	10.365	1,02	106.579	11,59
HUESCA	14.428	132	0,92	1.570	12,21
TERUEL	9.813	61	0,63	1.154	13,33
ZARAGOZA	80.128	392	0,49	8.930	12,54
ARAGÓN	104.369	585	0,56	11.654	12,57
ASTURIAS	93.943	801	0,86	14.570	18,36
ILLES BALEARS	74.960	-564	-0,75	3.595	5,04
LAS PALMAS	153.439	-229	-0,15	19.856	14,86
STA. CRUZ DE TENERIFE	135.227	-890	-0,65	16.332	13,74
CANARIAS	288.666	-1.119	-0,39	36.188	14,33
CANTABRIA	48.325	349	0,73	6.393	15,25
ALBACETE	50.447	771	1,55	7.282	16,87
CIUDAD REAL	65.045	302	0,47	11.168	20,73
CUENCA	19.970	275	1,40	3.388	20,43
GUADALAJARA	23.761	423	1,81	3.360	16,47
TOLEDO	88.785	773	0,88	14.461	19,46
CASTILLA LA MANCHA	248.008	2.544	1,04	39.659	19,03
ÁVILA	16.809	-12	-0,07	2.542	17,82
BURGOS	29.376	331	1,14	4.857	19,81
LEÓN	42.288	233	0,55	6.363	17,71
PALENCIA	13.985	42	0,30	2.662	23,51
SALAMANCA	33.079	355	1,08	4.371	15,23
SEGOVIA	11.201	67	0,60	1.659	17,39
SORIA	5.790	15	0,26	1.108	23,67
VALLADOLID	48.991	675	1,40	7.825	19,01
ZAMORA	16.854	173	1,04	2.567	17,97
CASTILLA Y LEÓN	218.373	1.879	0,87	33.954	18,41
BARCELONA	473.811	6.972	1,49	30.991	7,00
GIRONA	53.045	911	1,75	2.134	4,19
LLEIDA	28.584	-197	-0,68	951	3,44
TARRAGONA	67.442	404	0,60	4.158	6,57
CATALUÑA	622.882	8.090	1,32	38.234	6,54
ALICANTE-ALACANT	219.979	2.874	1,32	18.890	9,39
CASTELLÓN-CASTELLÓ	63.667	499	0,79	6.044	10,49
VALENCIA-VALÈNCIA	288.363	3.868	1,36	29.565	11,42
COM. VALENCIANA	572.009	7.241	1,28	54.499	10,53
BADAJOS	88.743	362	0,41	9.265	11,66
CÁCERES	47.420	529	1,13	7.305	18,21
EXTREMADURA	136.163	891	0,66	16.570	13,86
A CORUÑA	102.887	-710	-0,69	12.911	14,35
LUGO	24.741	-591	-2,33	3.782	18,04
OURENSE	27.921	-657	-2,30	3.626	14,92
PONTEVEDRA	101.718	-973	-0,95	12.366	13,84
GALICIA	257.267	-2.931	-1,13	32.685	14,55
MADRID	527.261	4.840	0,93	52.264	11,00
MURCIA	148.120	3.572	2,47	15.031	11,29
NAVARRA	48.352	-435	-0,89	6.945	16,77
ARABA/ALAVA	25.469	653	2,63	3.613	16,53
BIZKAIA	89.911	1.026	1,15	11.120	14,11
GIPUZKOA	44.745	635	1,44	4.663	11,63
PAÍS VASCO	160.125	2.314	1,47	19.396	13,78
LA RIOJA	25.782	-257	-0,99	3.638	16,43
CEUTA	12.671	-48	-0,38	1.960	18,30
MELILLA	12.277	62	0,51	893	7,84
TOTAL	4.625.634	38.179	0,83	494.707	11,98

AGOSTO 2012

PARO REGISTRADO SEGÚN SEXO Y EDAD POR CC.AA. Y PROVINCIAS

PROVINCIA AUTONOMÍA				MENORES DE 25 AÑOS			RESTO DE EDADES		
	TOTAL	HOMBRES	MUJERES	TOTAL	HOMBRES	MUJERES	TOTAL	HOMBRES	MUJERES
ALMERÍA	80.697	41.493	39.204	7.985	3.929	4.056	72.712	37.564	35.148
CÁDIZ	185.932	88.361	97.571	20.075	10.241	9.834	165.857	78.120	87.737
CÓRDOBA	95.047	47.753	47.294	12.575	6.531	6.044	82.472	41.222	41.250
GRANADA	102.879	54.687	48.192	11.395	5.839	5.556	91.484	48.848	42.636
HUELVA	59.126	30.370	28.756	6.370	3.308	3.062	52.756	27.062	25.694
JAÉN	63.209	31.020	32.189	9.018	4.525	4.493	54.191	26.495	27.696
MÁLAGA	192.097	96.169	95.928	18.684	9.510	9.174	173.413	86.659	86.754
SEVILLA	247.094	120.197	126.897	28.042	14.470	13.572	219.052	105.727	113.325
ANDALUCÍA	1.026.081	510.050	516.031	114.144	58.353	55.791	911.937	451.697	460.240
HUESCA	14.428	7.518	6.910	1.452	806	646	12.976	6.712	6.264
TERUEL	9.813	5.441	4.372	1.314	754	560	8.499	4.687	3.812
ZARAGOZA	80.128	39.140	40.988	8.693	4.576	4.117	71.435	34.564	36.871
ARAGÓN	104.369	52.099	52.270	11.459	6.136	5.323	92.910	45.963	46.947
ASTURIAS	93.943	47.039	46.904	8.096	4.426	3.670	85.847	42.613	43.234
ILLES BALEARS	74.960	40.612	34.348	7.281	3.945	3.336	67.679	36.667	31.012
LAS PALMAS	153.439	74.548	78.891	12.544	6.316	6.228	140.895	68.232	72.663
STA. CRUZ DE TENERIFE	135.227	68.547	66.680	9.979	5.213	4.766	125.248	63.334	61.914
CANARIAS	288.666	143.095	145.571	22.523	11.529	10.994	266.143	131.566	134.577
CANTABRIA	48.325	25.967	22.358	4.385	2.487	1.898	43.940	23.480	20.460
ALBACETE	50.447	22.994	27.453	5.840	3.066	2.774	44.607	19.928	24.679
CIUDAD REAL	65.045	30.475	34.570	8.912	4.696	4.216	56.133	25.779	30.354
CUENCA	19.970	9.793	10.177	2.200	1.211	989	17.770	8.582	9.188
GUADALAJARA	23.761	11.242	12.519	2.091	1.063	1.028	21.670	10.179	11.491
TOLEDO	88.785	42.836	45.949	9.548	5.134	4.414	79.237	37.702	41.535
CASTILLA LA MANCHA	248.008	117.340	130.668	28.591	15.170	13.421	219.417	102.170	117.247
ÁVILA	16.809	8.633	8.176	2.036	1.130	906	14.773	7.503	7.270
BURGOS	29.376	14.572	14.804	2.874	1.583	1.291	26.502	12.989	13.513
LEÓN	42.288	21.150	21.138	4.342	2.433	1.909	37.946	18.717	19.229
PALENCIA	13.985	6.775	7.210	1.640	914	726	12.345	5.861	6.484
SALAMANCA	33.079	15.394	17.685	3.641	1.939	1.702	29.438	13.455	15.983
SEGOVIA	11.201	5.835	5.366	1.154	645	509	10.047	5.190	4.857
SORIA	5.790	2.922	2.868	797	449	348	4.993	2.473	2.520
VALLADOLID	48.991	23.324	25.667	4.792	2.576	2.216	44.199	20.748	23.451
ZAMORA	16.854	8.439	8.415	1.810	1.013	797	15.044	7.426	7.618
CASTILLA Y LEÓN	218.373	107.044	111.329	23.086	12.682	10.404	195.287	94.362	100.925
BARCELONA	473.811	239.097	234.714	32.488	17.869	14.619	441.323	221.228	220.095
GIRONA	53.045	28.662	24.383	3.622	2.052	1.570	49.423	26.610	22.813
LLEIDA	28.584	15.485	13.099	2.200	1.202	998	26.384	14.283	12.101
TARRAGONA	67.442	36.486	30.956	5.101	2.797	2.304	62.341	33.689	28.652
CATALUÑA	622.882	319.730	303.152	43.411	23.920	19.491	579.471	295.810	283.661
ALICANTE-ALACANT	219.979	107.808	112.171	17.885	9.620	8.265	202.094	98.188	103.906
CASTELLÓN-CASTELLÓ	63.667	34.076	29.591	6.359	3.523	2.836	57.308	30.553	26.755
VALENCIA-VALÈNCIA	288.363	144.128	144.235	26.475	14.330	12.145	261.888	129.798	132.090
COM. VALENCIANA	572.009	286.012	285.997	50.719	27.473	23.246	521.290	258.539	262.751
BADAJOS	88.743	38.348	50.395	12.768	6.560	6.208	75.975	31.788	44.187
CÁCERES	47.420	23.306	24.114	6.383	3.432	2.951	41.037	19.874	21.163
EXTREMADURA	136.163	61.654	74.509	19.151	9.992	9.159	117.012	51.662	65.350
A CORUÑA	102.887	50.553	52.334	7.592	4.235	3.357	95.295	46.318	48.977
LUGO	24.741	12.892	11.849	2.111	1.198	913	22.630	11.694	10.936
OURENSE	27.921	13.418	14.503	2.241	1.233	1.008	25.680	12.185	13.495
PONTEVEDRA	101.718	48.914	52.804	8.298	4.589	3.709	93.420	44.325	49.095
GALICIA	257.267	125.777	131.490	20.242	11.255	8.987	237.025	114.522	122.503
MADRID	527.261	254.676	272.585	45.376	24.153	21.223	481.885	230.523	251.362
MURCIA	148.120	74.916	73.204	13.636	7.281	6.355	134.484	67.635	66.849
NAVARRA	48.352	23.590	24.762	4.947	2.704	2.243	43.405	20.886	22.519
ARABA/ALAVA	25.469	12.347	13.122	1.960	1.008	952	23.509	11.339	12.170
BIZKAIA	89.911	44.680	45.231	6.922	3.749	3.173	82.989	40.931	42.058
GIPUZKOA	44.745	21.284	23.461	3.429	1.886	1.543	41.316	19.398	21.918
PAÍS VASCO	160.125	78.311	81.814	12.311	6.643	5.668	147.814	71.668	76.146
LA RIOJA	25.782	12.940	12.842	2.272	1.196	1.076	23.510	11.744	11.766
CEUTA	12.671	5.349	7.322	2.349	1.126	1.223	10.322	4.223	6.099
MELILLA	12.277	5.342	6.935	2.341	1.135	1.206	9.936	4.207	5.729
TOTAL	4.625.634	2.291.543	2.334.091	436.320	231.606	204.714	4.189.314	2.059.937	2.129.377

AGOSTO 2012

PARO REGISTRADO SEGÚN SECTOR DE ACTIVIDAD ECONÓMICA POR CC.AA. Y PROVINCIAS

PROVINCIA	TOTAL	AGRICULTURA	INDUSTRIA	CONSTRUCCIÓN	SERVICIOS	SIN EMPLEO ANTERIOR
AUTONOMÍA						
ALMERÍA	80.697	7.298	5.745	16.444	43.344	7.866
CÁDIZ	185.932	5.889	14.806	37.301	94.944	32.992
CÓRDOBA	95.047	6.792	12.793	16.285	46.693	12.484
GRANADA	102.879	5.879	7.791	23.239	54.531	11.439
HUELVA	59.126	8.237	4.716	11.607	28.161	6.405
JAÉN	63.209	9.517	7.089	8.870	29.179	8.554
MÁLAGA	192.097	3.837	12.143	41.876	110.310	23.931
SEVILLA	247.094	11.048	22.535	45.522	138.216	29.773
ANDALUCÍA	1.026.081	58.497	87.618	201.144	545.378	133.444
HUESCA	14.428	1.065	1.724	2.489	8.288	862
TERUEL	9.813	632	1.439	1.852	5.366	524
ZARAGOZA	80.128	2.760	11.381	10.467	49.361	6.159
ARAGÓN	104.369	4.457	14.544	14.808	63.015	7.545
ASTURIAS	93.943	1.218	9.912	15.147	60.396	7.270
ILLES BALEARS	74.960	924	4.188	16.838	49.442	3.568
LAS PALMAS	153.439	3.247	7.170	24.844	109.286	8.892
STA. CRUZ DE TENERIFE	135.227	2.442	6.286	26.266	93.237	6.996
CANARIAS	288.666	5.689	13.456	51.110	202.523	15.888
CANTABRIA	48.325	542	4.504	9.311	30.382	3.586
ALBACETE	50.447	3.744	6.230	7.416	29.201	3.856
CIUDAD REAL	65.045	5.635	6.563	10.823	36.928	5.096
CUENCA	19.970	1.984	1.827	3.155	11.775	1.229
GUADALAJARA	23.761	485	2.185	3.288	16.704	1.099
TOLEDO	88.785	4.955	11.765	14.666	52.532	4.867
CASTILLA LA MANCHA	248.008	16.803	28.570	39.348	147.140	16.147
ÁVILA	16.809	882	1.304	3.968	8.531	2.124
BURGOS	29.376	1.362	4.829	4.682	16.065	2.438
LEÓN	42.288	986	6.358	7.003	23.135	4.806
PALENCIA	13.985	713	1.745	2.095	7.929	1.503
SALAMANCA	33.079	884	2.815	5.449	19.716	4.215
SEGOVIA	11.201	836	1.160	1.981	6.180	1.044
SORIA	5.790	238	943	841	3.206	562
VALLADOLID	48.991	2.708	5.368	7.316	28.071	5.528
ZAMORA	16.854	843	1.486	3.427	9.081	2.017
CASTILLA Y LEÓN	218.373	9.452	26.008	36.762	121.914	24.237
BARCELONA	473.811	3.857	76.811	70.217	300.010	22.916
GIRONA	53.045	1.395	7.168	10.929	30.688	2.865
LLEIDA	28.584	2.365	3.497	5.330	15.985	1.407
TARRAGONA	67.442	2.697	8.826	13.966	38.730	3.223
CATALUÑA	622.882	10.314	96.302	100.442	385.413	30.411
ALICANTE-ALACANT	219.979	6.793	39.719	36.169	121.394	15.904
CASTELLÓN-CASTELLÓ	63.667	2.899	10.657	11.161	35.086	3.864
VALENCIA-VALÈNCIA	288.363	9.170	41.944	41.634	180.040	15.575
COM. VALENCIANA	572.009	18.862	92.320	88.964	336.520	35.343
BADAJOS	88.743	6.618	6.047	11.318	54.540	10.220
CÁCERES	47.420	2.755	3.720	9.806	27.533	3.606
EXTREMADURA	136.163	9.373	9.767	21.124	82.073	13.826
A CORUÑA	102.887	2.257	14.545	18.176	58.598	9.311
LUGO	24.741	873	2.596	4.489	14.266	2.517
OURENSE	27.921	982	4.165	4.415	15.453	2.906
PONTEVEDRA	101.718	2.867	16.920	16.020	55.887	10.024
GALICIA	257.267	6.979	38.226	43.100	144.204	24.758
MADRID	527.261	3.659	43.717	71.825	385.729	22.331
MURCIA	148.120	10.367	18.869	25.806	83.341	9.737
NAVARRA	48.352	1.789	8.998	6.059	28.723	2.783
ARABA/ALAVA	25.469	568	4.113	2.950	15.792	2.046
BIZKAIA	89.911	1.384	12.330	11.851	55.804	8.542
GIPUZKOA	44.745	461	8.321	4.409	28.424	3.130
PAÍS VASCO	160.125	2.413	24.764	19.210	100.020	13.718
LA RIOJA	25.782	1.932	5.236	3.743	13.238	1.633
CEUTA	12.671	60	438	1.051	8.722	2.400
MELILLA	12.277	93	232	1.343	8.268	2.341
TOTAL	4.625.634	163.423	527.669	767.135	2.796.441	370.966

AGOSTO 2012

PARO REGISTRADO. VARIACIÓN MENSUAL SEGÚN SECTOR DE ACTIVIDAD ECONÓMICA POR CC.AA. Y PROVINCIAS

PROVINCIA AUTONOMÍA	TOTAL	AGRICULTURA	INDUSTRIA	CONSTRUCCIÓN	SERVICIOS	SIN EMPLEO ANTERIOR
ALMERÍA	787	-109	84	-69	1.313	-432
CÁDIZ	1.156	-40	80	-227	2.432	-1.089
CÓRDOBA	2.012	-10	296	170	1.741	-185
GRANADA	1.286	34	196	-8	1.486	-422
HUELVA	1.048	266	70	-6	1.158	-440
JAÉN	729	-270	81	230	1.001	-313
MÁLAGA	-46	79	-58	-77	1.469	-1.459
SEVILLA	3.393	165	91	-161	4.442	-1.144
ANDALUCÍA	10.365	115	840	-148	15.042	-5.484
HUESCA	132	49	10	11	108	-46
TERUEL	61	103	-1	12	-31	-22
ZARAGOZA	392	-352	69	24	748	-97
ARAGÓN	585	-200	78	47	825	-165
ASTURIAS	801	-25	168	173	426	59
ILLES BALEARS	-564	-60	64	500	-805	-263
LAS PALMAS	-229	-14	6	-111	-19	-91
STA. CRUZ DE TENERIFE	-890	-149	-16	-85	-618	-22
CANARIAS	-1.119	-163	-10	-196	-637	-113
CANTABRIA	349	-4	21	70	307	-45
ALBACETE	771	-10	178	67	640	-104
CIUDAD REAL	302	-413	141	259	339	-24
CUENCA	275	89	5	69	143	-31
GUADALAJARA	423	5	28	23	432	-65
TOLEDO	773	-198	-18	33	1.039	-83
CASTILLA LA MANCHA	2.544	-527	334	451	2.593	-307
ÁVILA	-12	21	-18	-137	215	-93
BURGOS	331	23	23	10	451	-176
LEÓN	233	8	29	-74	434	-164
PALENCIA	42	-2	-31	-6	122	-41
SALAMANCA	355	29	17	-64	592	-219
SEGOVIA	67	28	8	-20	97	-46
SORIA	15	6	-14	-12	75	-40
VALLADOLID	675	85	114	-68	729	-185
ZAMORA	173	21	-26	-48	318	-92
CASTILLA Y LEÓN	1.879	219	102	-419	3.033	-1.056
BARCELONA	6.972	-260	1.288	688	6.130	-874
GIRONA	911	-110	193	353	601	-126
LLEIDA	-197	-162	-108	-50	183	-60
TARRAGONA	404	-141	75	222	388	-140
CATALUÑA	8.090	-673	1.448	1.213	7.302	-1.200
ALICANTE-ALACANT	2.874	49	2.111	371	870	-527
CASTELLÓN-CASTELLÓ	499	-111	232	100	410	-132
VALENCIA-VALÈNCIA	3.868	-429	1.121	701	2.923	-448
COM. VALENCIANA	7.241	-491	3.464	1.172	4.203	-1.107
BADAJOS	362	381	-182	161	45	-43
CÁCERES	529	-1	-110	10	611	19
EXTREMADURA	891	380	-292	171	656	-24
A CORUÑA	-710	12	-97	-418	212	-419
LUGO	-591	8	-81	-65	-286	-167
OURENSE	-657	-16	-63	-127	-253	-198
PONTEVEDRA	-973	46	-616	-101	18	-320
GALICIA	-2.931	50	-857	-711	-309	-1.104
MADRID	4.840	-61	275	-389	5.555	-540
MURCIA	3.572	525	626	449	2.166	-194
NAVARRA	-435	-164	-146	-103	40	-62
ARABA/ALAVA	653	-3	104	61	565	-74
BIZKAIA	1.026	-15	330	82	911	-282
GIPUZKOA	635	-9	189	51	477	-73
PAÍS VASCO	2.314	-27	623	194	1.953	-429
LA RIOJA	-257	-236	18	-21	74	-92
CEUTA	-48	2	-2	-13	-47	12
MELILLA	62	8	-6	42	14	4
TOTAL	38.179	-1.332	6.748	2.482	42.391	-12.110

AGOSTO 2012

PARO REGISTRADO (COLECTIVO SIN EMPLEO ANTERIOR) SEGÚN TRAMOS DE EDAD. AMBOS SEXOS

PROVINCIA AUTONOMÍA	TOTAL	<20 AÑOS	20-24 AÑOS	25-29 AÑOS	30-44 AÑOS	>44 AÑOS
ALMERÍA	7.866	866	1.785	715	1.604	2.896
CÁDIZ	32.992	3.846	6.024	1.784	5.594	15.744
CÓRDOBA	12.484	2.307	3.556	1.010	1.702	3.909
GRANADA	11.439	1.806	3.137	1.242	2.034	3.220
HUELVA	6.405	1.060	1.540	511	857	2.437
JAÉN	8.554	1.285	2.445	820	1.144	2.860
MÁLAGA	23.931	3.132	4.903	1.629	4.397	9.870
SEVILLA	29.773	4.783	7.229	2.107	4.669	10.985
ANDALUCÍA	133.444	19.085	30.619	9.818	22.001	51.921
HUESCA	862	187	195	86	215	179
TERUEL	524	126	143	50	112	93
ZARAGOZA	6.159	1.456	1.247	542	1.240	1.674
ARAGÓN	7.545	1.769	1.585	678	1.567	1.946
ASTURIAS	7.270	1.030	1.711	820	1.564	2.145
ILLES BALEARS	3.568	916	647	240	664	1.101
LAS PALMAS	8.892	1.213	2.201	535	736	4.207
STA. CRUZ DE TENERIFE	6.996	874	1.890	568	874	2.790
CANARIAS	15.888	2.087	4.091	1.103	1.610	6.997
CANTABRIA	3.586	598	791	338	776	1.083
ALBACETE	3.856	809	800	239	500	1.508
CIUDAD REAL	5.096	1.149	1.183	375	707	1.682
CUENCA	1.229	233	281	82	192	441
GUADALAJARA	1.099	258	247	91	229	274
TOLEDO	4.867	1.107	1.084	334	789	1.553
CASTILLA LA MANCHA	16.147	3.556	3.595	1.121	2.417	5.458
ÁVILA	2.124	406	487	188	401	642
BURGOS	2.438	434	587	282	479	656
LEÓN	4.806	768	1.172	470	954	1.442
PALENCIA	1.503	308	350	148	265	432
SALAMANCA	4.215	711	858	404	751	1.491
SEGOVIA	1.044	215	228	101	243	257
SORIA	562	170	138	54	78	122
VALLADOLID	5.528	858	1.125	502	1.080	1.963
ZAMORA	2.017	326	419	196	359	717
CASTILLA Y LEÓN	24.237	4.196	5.364	2.345	4.610	7.722
BARCELONA	22.916	5.306	3.683	1.618	4.885	7.424
GIRONA	2.865	574	317	226	678	1.070
LLEIDA	1.407	297	211	114	391	394
TARRAGONA	3.223	661	454	209	761	1.138
CATALUÑA	30.411	6.838	4.665	2.167	6.715	10.026
ALICANTE-ALACANT	15.904	2.371	2.951	1.080	2.900	6.602
CASTELLÓN-CASTELLÓ	3.864	934	818	385	898	829
VALENCIA-VALÈNCIA	15.575	3.648	3.179	1.157	2.702	4.889
COM. VALENCIANA	35.343	6.953	6.948	2.622	6.500	12.320
BADAJOS	10.220	2.370	2.045	576	1.077	4.152
CÁCERES	3.606	867	984	258	404	1.093
EXTREMADURA	13.826	3.237	3.029	834	1.481	5.245
A CORUÑA	9.311	1.035	1.777	1.054	2.021	3.424
LUGO	2.517	344	556	311	488	818
OURENSE	2.906	361	534	289	550	1.172
PONTEVEDRA	10.024	1.272	1.885	922	2.090	3.855
GALICIA	24.758	3.012	4.752	2.576	5.149	9.269
MADRID	22.331	4.440	4.194	1.724	4.407	7.566
MURCIA	9.737	934	1.874	663	1.883	4.383
NAVARRA	2.783	577	625	278	598	705
ARABA/ALAVA	2.046	270	420	290	604	462
BIZKAIA	8.542	921	1.648	1.024	2.446	2.503
GIPUZKOA	3.130	415	726	363	769	857
PAÍS VASCO	13.718	1.606	2.794	1.677	3.819	3.822
LA RIOJA	1.633	286	348	161	456	382
CEUTA	2.400	616	580	259	517	428
MELILLA	2.341	713	440	178	477	533
TOTAL	370.966	62.449	78.652	29.602	67.211	133.052

AGOSTO 2012

PARO REGISTRADO (COLECTIVO SIN EMPLEO ANTERIOR) SEGÚN TRAMOS DE EDAD. HOMBRES

PROVINCIA AUTONOMÍA	TOTAL	<20 AÑOS	20-24 AÑOS	25-29 AÑOS	30-44 AÑOS	>44 AÑOS
ALMERÍA	2.670	492	818	248	469	643
CÁDIZ	7.477	2.026	2.728	605	831	1.287
CÓRDOBA	4.000	1.252	1.499	381	422	446
GRANADA	3.874	971	1.319	421	533	630
HUELVA	2.005	559	727	168	224	327
JAÉN	2.297	671	910	254	219	243
MÁLAGA	7.093	1.667	2.172	593	1.077	1.584
SEVILLA	8.914	2.507	3.180	728	1.072	1.427
ANDALUCÍA	38.330	10.145	13.353	3.398	4.847	6.587
HUESCA	297	114	90	20	34	39
TERUEL	186	78	62	11	19	16
ZARAGOZA	2.049	796	539	134	238	342
ARAGÓN	2.532	988	691	165	291	397
ASTURIAS	2.504	597	797	319	409	382
ILLES BALEARS	1.362	508	316	66	166	306
LAS PALMAS	2.820	641	1.053	218	221	687
STA. CRUZ DE TENERIFE	2.436	504	902	217	274	539
CANARIAS	5.256	1.145	1.955	435	495	1.226
CANTABRIA	1.269	333	395	140	197	204
ALBACETE	1.088	437	326	73	72	180
CIUDAD REAL	1.386	593	429	104	103	157
CUENCA	377	136	106	29	37	69
GUADALAJARA	340	139	94	16	30	61
TOLEDO	1.446	614	438	77	105	212
CASTILLA LA MANCHA	4.637	1.919	1.393	299	347	679
ÁVILA	629	242	204	45	56	82
BURGOS	828	254	261	81	104	128
LEÓN	1.654	467	579	152	215	241
PALENCIA	479	167	153	52	50	57
SALAMANCA	1.297	392	349	145	170	241
SEGOVIA	307	126	88	17	30	46
SORIA	214	114	58	8	12	22
VALLADOLID	1.749	487	513	183	301	265
ZAMORA	574	182	172	60	65	95
CASTILLA Y LEÓN	7.731	2.431	2.377	743	1.003	1.177
BARCELONA	7.527	3.159	1.848	451	1.009	1.060
GIRONA	840	384	145	51	131	129
LLEIDA	437	185	91	25	64	72
TARRAGONA	894	380	199	47	112	156
CATALUÑA	9.698	4.108	2.283	574	1.316	1.417
ALICANTE-ALACANT	4.540	1.350	1.344	346	551	949
CASTELLÓN-CASTELLÓ	1.176	525	349	82	102	118
VALENCIA-VALÈNCIA	5.099	2.064	1.478	361	557	639
COM. VALENCIANA	10.815	3.939	3.171	789	1.210	1.706
BADAJOS	2.744	1.282	801	210	176	275
CÁCERES	1.169	485	381	84	80	139
EXTREMADURA	3.913	1.767	1.182	294	256	414
A CORUÑA	3.127	652	846	367	618	644
LUGO	913	219	270	96	128	200
OURENSE	962	223	229	104	161	245
PONTEVEDRA	3.205	790	866	333	554	662
GALICIA	8.207	1.884	2.211	900	1.461	1.751
MADRID	8.016	2.522	2.108	617	1.112	1.657
MURCIA	2.482	539	808	158	311	666
NAVARRA	922	345	261	61	116	139
ARABA/ALAVA	625	165	164	64	117	115
BIZKAIA	3.008	516	835	383	703	571
GIPUZKOA	1.160	258	380	114	198	210
PAÍS VASCO	4.793	939	1.379	561	1.018	896
LA RIOJA	396	152	130	34	37	43
CEUTA	903	315	267	84	151	86
MELILLA	717	353	178	47	67	72
TOTAL	114.483	34.929	35.255	9.684	14.810	19.805

AGOSTO 2012

PARO REGISTRADO (COLECTIVO SIN EMPLEO ANTERIOR) SEGÚN TRAMOS DE EDAD. MUJERES

PROVINCIA AUTONOMÍA	TOTAL	<20 AÑOS	20-24 AÑOS	25-29 AÑOS	30-44 AÑOS	>44 AÑOS
ALMERÍA	5.196	374	967	467	1.135	2.253
CÁDIZ	25.515	1.820	3.296	1.179	4.763	14.457
CÓRDOBA	8.484	1.055	2.057	629	1.280	3.463
GRANADA	7.565	835	1.818	821	1.501	2.590
HUELVA	4.400	501	813	343	633	2.110
JAÉN	6.257	614	1.535	566	925	2.617
MÁLAGA	16.838	1.465	2.731	1.036	3.320	8.286
SEVILLA	20.859	2.276	4.049	1.379	3.597	9.558
ANDALUCÍA	95.114	8.940	17.266	6.420	17.154	45.334
HUESCA	565	73	105	66	181	140
TERUEL	338	48	81	39	93	77
ZARAGOZA	4.110	660	708	408	1.002	1.332
ARAGÓN	5.013	781	894	513	1.276	1.549
ASTURIAS	4.766	433	914	501	1.155	1.763
ILLES BALEARS	2.206	408	331	174	498	795
LAS PALMAS	6.072	572	1.148	317	515	3.520
STA. CRUZ DE TENERIFE	4.560	370	988	351	600	2.251
CANARIAS	10.632	942	2.136	668	1.115	5.771
CANTABRIA	2.317	265	396	198	579	879
ALBACETE	2.768	372	474	166	428	1.328
CIUDAD REAL	3.710	556	754	271	604	1.525
CUENCA	852	97	175	53	155	372
GUADALAJARA	759	119	153	75	199	213
TOLEDO	3.421	493	646	257	684	1.341
CASTILLA LA MANCHA	11.510	1.637	2.202	822	2.070	4.779
ÁVILA	1.495	164	283	143	345	560
BURGOS	1.610	180	326	201	375	528
LEÓN	3.152	301	593	318	739	1.201
PALENCIA	1.024	141	197	96	215	375
SALAMANCA	2.918	319	509	259	581	1.250
SEGOVIA	737	89	140	84	213	211
SORIA	348	56	80	46	66	100
VALLADOLID	3.779	371	612	319	779	1.698
ZAMORA	1.443	144	247	136	294	622
CASTILLA Y LEÓN	16.506	1.765	2.987	1.602	3.607	6.545
BARCELONA	15.389	2.147	1.835	1.167	3.876	6.364
GIRONA	2.025	190	172	175	547	941
LLEIDA	970	112	120	89	327	322
TARRAGONA	2.329	281	255	162	649	982
CATALUÑA	20.713	2.730	2.382	1.593	5.399	8.609
ALICANTE-ALACANT	11.364	1.021	1.607	734	2.349	5.653
CASTELLÓN-CASTELLÓ	2.688	409	469	303	796	711
VALENCIA-VALÈNCIA	10.476	1.584	1.701	796	2.145	4.250
COM. VALENCIANA	24.528	3.014	3.777	1.833	5.290	10.614
BADAJOS	7.476	1.088	1.244	366	901	3.877
CÁCERES	2.437	382	603	174	324	954
EXTREMADURA	9.913	1.470	1.847	540	1.225	4.831
A CORUÑA	6.184	383	931	687	1.403	2.780
LUGO	1.604	125	286	215	360	618
OURENSE	1.944	138	305	185	389	927
PONTEVEDRA	6.819	482	1.019	589	1.536	3.193
GALICIA	16.551	1.128	2.541	1.676	3.688	7.518
MADRID	14.315	1.918	2.086	1.107	3.295	5.909
MURCIA	7.255	395	1.066	505	1.572	3.717
NAVARRA	1.861	232	364	217	482	566
ARABA/ALAVA	1.421	105	256	226	487	347
BIZKAIA	5.534	405	813	641	1.743	1.932
GIPUZKOA	1.970	157	346	249	571	647
PAÍS VASCO	8.925	667	1.415	1.116	2.801	2.926
LA RIOJA	1.237	134	218	127	419	339
CEUTA	1.497	301	313	175	366	342
MELILLA	1.624	360	262	131	410	461
TOTAL	256.483	27.520	43.397	19.918	52.401	113.247

AGOSTO 2012

PARO REGISTRADO (EXTRANJEROS) SEGÚN SECTOR DE ACTIVIDAD ECONÓMICA POR CC.AA. Y PROVINCIAS

PROVINCIA	TOTAL	AGRICULTURA	INDUSTRIA	CONSTRUCCIÓN	SERVICIOS	SIN EMPLEO ANTERIOR
AUTONOMÍA						
ALMERÍA	18.133	3.963	854	3.278	7.662	2.376
CÁDIZ	5.722	264	265	815	2.707	1.671
CÓRDOBA	2.805	526	255	285	1.120	619
GRANADA	8.068	1.341	362	1.421	3.525	1.419
HUELVA	4.179	1.816	154	382	1.267	560
JAÉN	2.238	629	148	203	801	457
MÁLAGA	22.050	773	822	4.677	11.646	4.132
SEVILLA	9.189	731	498	1.019	4.854	2.087
ANDALUCÍA	72.384	10.043	3.358	12.080	33.582	13.321
HUESCA	3.071	597	270	657	1.220	327
TERUEL	2.527	378	339	661	975	174
ZARAGOZA	16.745	1.699	1.489	3.506	8.074	1.977
ARAGÓN	22.343	2.674	2.098	4.824	10.269	2.478
ASTURIAS	6.403	281	442	1.287	3.404	989
ILLES BALEARS	15.738	386	620	5.028	8.384	1.320
LAS PALMAS	13.613	266	392	2.041	10.053	861
STA. CRUZ DE TENERIFE	10.870	244	324	1.644	8.020	638
CANARIAS	24.483	510	716	3.685	18.073	1.499
CANTABRIA	4.713	113	256	1.078	2.588	678
ALBACETE	4.242	1.022	401	534	1.822	463
CIUDAD REAL	5.941	1.397	449	1.055	2.465	575
CUENCA	3.388	694	295	688	1.496	215
GUADALAJARA	4.985	261	360	1.036	2.896	432
TOLEDO	11.761	1.627	1.192	2.548	5.431	963
CASTILLA LA MANCHA	30.317	5.001	2.697	5.861	14.110	2.648
ÁVILA	2.531	135	112	775	838	671
BURGOS	4.507	636	476	1.025	1.682	688
LEÓN	3.454	221	437	719	1.414	663
PALENCIA	959	140	51	148	419	201
SALAMANCA	2.268	118	140	451	1.080	479
SEGOVIA	2.863	466	198	710	1.043	446
SORIA	1.331	138	161	270	543	219
VALLADOLID	4.307	878	255	768	1.668	738
ZAMORA	1.209	192	88	222	469	238
CASTILLA Y LEÓN	23.429	2.924	1.918	5.088	9.156	4.343
BARCELONA	88.254	2.186	7.626	22.259	46.516	9.667
GIRONA	14.908	977	1.381	3.857	6.884	1.809
LLEIDA	8.362	1.596	816	1.835	3.355	760
TARRAGONA	15.909	1.650	1.430	4.161	6.943	1.725
CATALUÑA	127.433	6.409	11.253	32.112	63.698	13.961
ALICANTE-ALACANT	30.603	2.507	1.941	6.791	15.996	3.368
CASTELLÓN-CASTELLÓ	16.599	1.179	1.664	4.337	7.612	1.807
VALENCIA-VALÈNCIA	35.386	3.254	2.859	5.837	20.068	3.368
COM. VALENCIANA	82.588	6.940	6.464	16.965	43.676	8.543
BADAJOS	2.745	392	181	232	1.431	509
CÁCERES	1.725	321	92	214	818	280
EXTREMADURA	4.470	713	273	446	2.249	789
A CORUÑA	4.599	205	342	689	2.394	969
LUGO	1.694	114	119	320	828	313
OURENSE	1.907	142	245	321	795	404
PONTEVEDRA	5.076	300	479	708	2.504	1.085
GALICIA	13.276	761	1.185	2.038	6.521	2.771
MADRID	95.733	1.389	5.634	24.320	58.921	5.469
MURCIA	21.397	4.151	1.598	3.564	10.137	1.947
NAVARRA	8.833	971	1.170	1.689	3.857	1.146
ARABA/ALAVA	5.396	282	466	1.019	2.598	1.031
BIZKAIA	10.904	459	1.035	1.850	5.161	2.399
GIPUZKOA	5.475	205	628	902	2.778	962
PAÍS VASCO	21.775	946	2.129	3.771	10.537	4.392
LA RIOJA	5.889	1.043	739	1.205	2.018	884
CEUTA	1.469	16	39	181	771	462
MELILLA	2.491	61	41	488	1.318	583
TOTAL	585.164	45.332	42.630	125.710	303.269	68.223

ANEXO 2

**CONTRATOS
REGISTRADOS**

AGOSTO 2012

CONTRATOS

	MES	VARIACIÓN			
		MENSUAL		ANUAL	
		ABSOLUTA	RELATIVA	ABSOLUTA	RELATIVA
TOTAL CONTRATOS	1.021.755	-330.689	-24,45	-39.548	-3,73
CONTRATOS INDEFINIDOS *	61.797	-29.369	-32,21	-4.321	-6,54
CONTRATOS TEMPORALES	959.958	-301.320	-23,89	-35.227	-3,54

CONTRATOS POR COMUNIDADES AUTÓNOMAS

COMUNIDADES AUTÓNOMAS	MES	VARIACIÓN			
		MENSUAL		ANUAL	
		ABSOLUTA	RELATIVA	ABSOLUTA	RELATIVA
ANDALUCÍA	224.953	-48.683	-17,79	-5.536	-2,40
ARAGÓN	32.758	-7.438	-18,50	-705	-2,11
ASTURIAS	22.683	-3.257	-12,56	-532	-2,29
ILLES BALEARS	23.501	-12.283	-34,33	-2	-0,01
CANARIAS	45.616	-6.529	-12,52	-3.657	-7,42
CANTABRIA	14.393	-3.848	-21,10	177	1,25
CASTILLA LA MANCHA	45.226	-10.958	-19,50	-3.070	-6,36
CASTILLA Y LEÓN	52.551	-13.825	-20,83	-2.617	-4,74
CATALUÑA	145.704	-73.814	-33,63	-6.026	-3,97
COM. VALENCIANA	90.553	-41.320	-31,33	-1.820	-1,97
EXTREMADURA	45.175	-1.099	-2,37	3.873	9,38
GALICIA	63.955	-14.061	-18,02	4.105	6,86
MADRID	101.146	-55.461	-35,41	-18.005	-15,11
MURCIA	36.288	-16.710	-31,53	1.136	3,23
NAVARRA	17.855	-2.377	-11,75	-1.462	-7,57
PAÍS VASCO	47.663	-17.582	-26,95	-4.166	-8,04
LA RIOJA	8.446	-763	-8,29	-401	-4,53
CEUTA	1.404	-242	-14,70	-702	-33,33
MELILLA	1.200	-301	-20,05	112	10,29
EXTRANJERO	685	-138	-16,77	-250	-26,74
TOTAL	1.021.755	-330.689	-24,45	-39.548	-3,73

(*) Incluye contratos convertidos en indefinidos

AGOSTO 2012

CONTRATOS INDEFINIDOS (INICIALES Y CONVERSIONES) SEGÚN FOMENTO CONTRATACIÓN INDEFINIDA

TIPO DE CONTRATO	TOTAL	VARIACIÓN			
		MENSUAL		ANUAL	
		ABSOLUTA	RELATIVA	ABSOLUTA	RELATIVA
ORDINARIO (Bonif./no Bonif.)	36.411	-17.614	-32,60	4.632	14,58
PERS. CON DISCAPACIDAD	329	-174	-34,59	252	327,27
CONVERSIÓN	25.055	-11.579	-31,61	411	1,67
TOTAL ORDINARIO sin F.C.I.	61.795	-29.367	-32,21	5.295	9,37
F.C.I.				-5.124	-100,00
PERS. CON DISCAPACIDAD				-268	-100,00
CONVERSIÓN	2	-2	-50,00	-4.224	-99,95
TOTAL FOMENTO CONTRATACIÓN INDEFINIDA	2	-2	-50,00	-9.616	-99,98
TOTAL	61.797	-29.369	-32,21	-4.321	-6,54

CONTRATOS SEGÚN TIPO DE CONTRATACIÓN POR COMUNIDADES AUTÓNOMAS

COMUNIDADES AUTÓNOMAS	TOTAL	INDEFINIDOS					% S/ TOT. NAC.INDF.	TEMPORALES
		TOTAL	ORDINARIOS	F.C.I.	PERS. CON DISCAPACIDAD	CONVERSIÓN		
ANDALUCÍA	224.953	6.608	3.624		39	2.945	10,69	218.345
ARAGÓN	32.758	1.939	1.162		8	769	3,14	30.819
ASTURIAS	22.683	1.188	635		13	540	1,92	21.495
ILLES BALEARS	23.501	1.802	1.004		12	786	2,92	21.699
CANARIAS	45.616	4.334	2.456		11	1.867	7,01	41.282
CANTABRIA	14.393	656	379		13	264	1,06	13.737
CASTILLA LA MANCHA	45.226	1.848	1.091		10	747	2,99	43.378
CASTILLA Y LEÓN	52.551	2.816	1.732		22	1.062	4,56	49.735
CATALUÑA	145.704	12.164	7.109		42	5.013	19,68	133.540
COM. VALENCIANA	90.553	5.694	3.095		31	2.568	9,21	84.859
EXTREMADURA	45.175	866	594		13	259	1,40	44.309
GALICIA	63.955	3.518	2.077		16	1.425	5,69	60.437
MADRID	101.146	12.556	8.260		63	4.233	20,32	88.590
MURCIA	36.288	2.267	1.144		14	1.109	3,67	34.021
NAVARRA	17.855	855	514		7	334	1,38	17.000
PAÍS VASCO	47.663	2.104	1.195		10	899	3,40	45.559
LA RIOJA	8.446	377	227			150	0,61	8.069
CEUTA	1.404	79	55		2	22	0,13	1.325
MELILLA	1.200	80	33		3	44	0,13	1.120
EXTRANJERO	685	46	25			21	0,07	639
TOTAL	1.021.755	61.797	36.411		329	25.057	100,00	959.958

F.C.I.: Fomento de la contratación indefinida.

AGOSTO 2012

EVOLUCIÓN DE LOS CONTRATOS

	AÑO 2011		AÑO 2012		VARIACIÓN ANUAL			
	MES	ACUMULADO	MES	ACUMULADO	MES		ACUMULADO	
					ABSOLUTA	RELATIVA	ABSOLUTA	RELATIVA
ENERO	1.116.019	1.116.019	1.038.601	1.038.601	-77.418	-6,94	-77.418	-6,94
FEBRERO	1.011.418	2.127.437	959.230	1.997.831	-52.188	-5,16	-129.606	-6,09
MARZO	1.154.903	3.282.340	1.026.858	3.024.689	-128.045	-11,09	-257.651	-7,85
ABRIL	1.067.046	4.349.386	1.003.167	4.027.856	-63.879	-5,99	-321.530	-7,39
MAYO	1.288.914	5.638.300	1.204.079	5.231.935	-84.835	-6,58	-406.365	-7,21
JUNIO	1.312.519	6.950.819	1.284.223	6.516.158	-28.296	-2,16	-434.661	-6,25
JULIO	1.349.286	8.300.105	1.352.444	7.868.602	3.158	0,23	-431.503	-5,20
AGOSTO	1.061.303	9.361.408	1.021.755	8.890.357	-39.548	-3,73	-471.051	-5,03
SEPTIEMBRE	1.393.728	10.755.136						
OCTUBRE	1.294.801	12.049.937						
NOVIEMBRE	1.217.830	13.267.767						
DICIEMBRE	1.165.465	14.433.232						

EVOLUCIÓN DE LOS CONTRATOS INDEFINIDOS *

	AÑO 2011		AÑO 2012		VARIACIÓN ANUAL			
	MES	ACUMULADO	MES	ACUMULADO	MES		ACUMULADO	
					ABSOLUTA	RELATIVA	ABSOLUTA	RELATIVA
ENERO	102.733	102.733	75.899	75.899	-26.834	-26,12	-26.834	-26,12
FEBRERO	94.363	197.096	74.494	150.393	-19.869	-21,06	-46.703	-23,70
MARZO	111.118	308.214	98.485	248.878	-12.633	-11,37	-59.336	-19,25
ABRIL	96.242	404.456	90.123	339.001	-6.119	-6,36	-65.455	-16,18
MAYO	103.176	507.632	95.978	434.979	-7.198	-6,98	-72.653	-14,31
JUNIO	94.924	602.556	91.516	526.495	-3.408	-3,59	-76.061	-12,62
JULIO	89.911	692.467	91.166	617.661	1.255	1,40	-74.806	-10,80
AGOSTO	66.118	758.585	61.797	679.458	-4.321	-6,54	-79.127	-10,43
SEPTIEMBRE	104.716	863.301						
OCTUBRE	97.265	960.566						
NOVIEMBRE	83.919	1.044.485						
DICIEMBRE	65.678	1.110.163						

EVOLUCIÓN DE LOS CONTRATOS TEMPORALES

	AÑO 2011		AÑO 2012		VARIACIÓN ANUAL			
	MES	ACUMULADO	MES	ACUMULADO	MES		ACUMULADO	
					ABSOLUTA	RELATIVA	ABSOLUTA	RELATIVA
ENERO	1.013.286	1.013.286	962.702	962.702	-50.584	-4,99	-50.584	-4,99
FEBRERO	917.055	1.930.341	884.736	1.847.438	-32.319	-3,52	-82.903	-4,29
MARZO	1.043.785	2.974.126	928.373	2.775.811	-115.412	-11,06	-198.315	-6,67
ABRIL	970.804	3.944.930	913.044	3.688.855	-57.760	-5,95	-256.075	-6,49
MAYO	1.185.738	5.130.668	1.108.101	4.796.956	-77.637	-6,55	-333.712	-6,50
JUNIO	1.217.595	6.348.263	1.192.707	5.989.663	-24.888	-2,04	-358.600	-5,65
JULIO	1.259.375	7.607.638	1.261.278	7.250.941	1.903	0,15	-356.697	-4,69
AGOSTO	995.185	8.602.823	959.958	8.210.899	-35.227	-3,54	-391.924	-4,56
SEPTIEMBRE	1.289.012	9.891.835						
OCTUBRE	1.197.536	11.089.371						
NOVIEMBRE	1.133.911	12.223.282						
DICIEMBRE	1.099.787	13.323.069						

(*) Incluye contratos convertidos en indefinidos

AGOSTO 2012

CONTRATOS INDEFINIDOS POR TIPO DE JORNADA Y MODALIDAD

	TOTAL	VARIACIÓN			
		MENSUAL		ANUAL	
		ABSOLUTA	RELATIVA	ABSOLUTA	RELATIVA
JORNADA A TIEMPO COMPLETO:					
ORDINARIO (Bonif. / No Bonif.)	21.769	-9.754	-30,94	2.854	15,09
FOMENTO DE LA CONTRATACIÓN INDEFINIDA				-2.993	-100,00
PERS. CON DISCAPACIDAD (Solo bonificados)	200	-144	-41,86	152	316,67
PERS. CON DISCAPACIDAD F.C.I.				-177	-100,00
CONVERTIDOS EN INDEFINIDOS	15.263	-7.590	-33,21	-4.413	-22,43
TOTAL	37.232	-17.488	-31,96	-4.577	-10,95
JORNADA A TIEMPO PARCIAL:					
ORDINARIO (Bonif. / No Bonif.)	10.334	-5.816	-36,01	1.759	20,51
FOMENTO DE LA CONTRATACIÓN				-1.513	-100,00
PERS. CON DISCAPACIDAD (Solo bonificados)	118	-28	-19,18	91	337,04
PERS. CON DISCAPACIDAD F.C.I.				-81	-100,00
CONVERTIDOS EN INDEFINIDOS	8.657	-3.572	-29,21	380	4,59
TOTAL	19.109	-9.416	-33,01	636	3,44
FIJOS DISCONTINUOS:					
ORDINARIO (Bonif. / No Bonif.)	4.308	-2.044	-32,18	19	0,44
FOMENTO DE LA CONTRATACIÓN				-618	-100,00
PERS. CON DISCAPACIDAD (Solo bonificados)	11	-2	-15,38	9	450,00
PERS. CON DISCAPACIDAD F.C.I.				-10	-100,00
CONVERTIDOS EN INDEFINIDOS	1.137	-419	-26,93	220	23,99
TOTAL	5.456	-2.465	-31,12	-380	-6,51
TOTAL	61.797	-29.369	-32,21	-4.321	-6,54

CONTRATOS INDEFINIDOS POR MODALIDAD

TIPO DE CONTRATO	TOTAL	VARIACIÓN			
		MENSUAL		ANUAL	
		ABSOLUTA	RELATIVA	ABSOLUTA	RELATIVA
ORDINARIO (Bonif. / No Bonif.)	36.411	-17.614	-32,60	4.632	14,58
FOMENTO DE LA CONTRATACIÓN INDEFINIDA				-5.124	-100,00
PERS. CON DISCAPACIDAD (Solo bonificados)	329	-174	-34,59	252	327,27
PERS. CON DISCAPACIDAD F.C.I.				-268	-100,00
CONVERTIDOS EN INDEFINIDOS	25.057	-11.581	-31,61	-3.813	-13,21
TOTAL	61.797	-29.369	-32,21	-4.321	-6,54

CONVERTIDOS EN INDEFINIDOS SEGÚN CONTRATO DE ORIGEN:

OBRA O SERVICIO	3.943	-2.952	-42,81	-1.000	-20,23
EVENTUAL CIRCUNS. PRODUCCIÓN	18.826	-7.424	-28,28	-2.621	-12,22
INTERINIDAD	608	-271	-30,83	-250	-29,14
TEMPORAL PERS. CON DISCAPACIDAD	137	-175	-56,09	-75	-35,38
SUSTITUCIÓN JUBILACIÓN 64 AÑOS	34	-3	-8,11	7	25,93
PRÁCTICAS	874	-579	-39,85	112	14,70
RELEVO	484	-132	-21,43	3	0,62
FORMACIÓN	133	-51	-27,72	-1	-0,75
OTROS CONTRATOS	18	6	50,00	12	200,00
TOTAL	25.057	-11.581	-31,61	-3.813	-13,21

AGOSTO 2012

CONTRATOS INDEFINIDOS POR SEXO, EDAD Y SECTOR DE ACTIVIDAD ECONÓMICA

	TOTAL	VARIACIÓN			
		MENSUAL		ANUAL	
		ABSOLUTA	RELATIVA	ABSOLUTA	RELATIVA
POR SEXO Y EDAD					
HOMBRES					
<25 AÑOS	4.490	-2.662	-37,22	-975	-17,84
25-44 AÑOS	23.372	-9.576	-29,06	-2.301	-8,96
>44 AÑOS	6.952	-2.787	-28,62	69	1,00
TOTAL	34.814	-15.025	-30,15	-3.207	-8,43
MUJERES					
<25 AÑOS	4.455	-2.498	-35,93	-838	-15,83
25-44 AÑOS	17.502	-8.707	-33,22	-1.075	-5,79
>44 AÑOS	5.026	-3.139	-38,44	799	18,90
TOTAL	26.983	-14.344	-34,71	-1.114	-3,96
AMBOS SEXOS					
<25 AÑOS	8.945	-5.160	-36,58	-1.813	-16,85
25-44 AÑOS	40.874	-18.283	-30,91	-3.376	-7,63
>44 AÑOS	11.978	-5.926	-33,10	868	7,81
TOTAL	61.797	-29.369	-32,21	-4.321	-6,54
SECTOR					
AGRICULTURA	2.549	-315	-11,00	353	16,07
INDUSTRIA	6.323	-2.825	-30,88	-642	-9,22
CONSTRUCCIÓN	4.364	-2.090	-32,38	-1.045	-19,32
SERVICIOS	48.561	-24.139	-33,20	-2.987	-5,79
TOTAL	61.797	-29.369	-32,21	-4.321	-6,54

CONTRATOS INDEFINIDOS (CONVERSIONES) POR SEXO, EDAD Y SECTOR DE ACTIVIDAD ECONÓMICA

	TOTAL	VARIACIÓN			
		MENSUAL		ANUAL	
		ABSOLUTA	RELATIVA	ABSOLUTA	RELATIVA
POR SEXO Y EDAD					
HOMBRES					
<25 AÑOS	1.924	-992	-34,02	-367	-16,02
25-44 AÑOS	9.485	-3.922	-29,25	-1.730	-15,43
>44 AÑOS	2.225	-997	-30,94	-275	-11,00
TOTAL	13.634	-5.911	-30,24	-2.372	-14,82
MUJERES					
<25 AÑOS	1.887	-979	-34,16	-479	-20,25
25-44 AÑOS	7.886	-3.858	-32,85	-896	-10,20
>44 AÑOS	1.650	-833	-33,55	-66	-3,85
TOTAL	11.423	-5.670	-33,17	-1.441	-11,20
AMBOS SEXOS					
<25 AÑOS	3.811	-1.971	-34,09	-846	-18,17
25-44 AÑOS	17.371	-7.780	-30,93	-2.626	-13,13
>44 AÑOS	3.875	-1.830	-32,08	-341	-8,09
TOTAL	25.057	-11.581	-31,61	-3.813	-13,21
SECTOR					
AGRICULTURA	783	-146	-15,72	268	52,04
INDUSTRIA	3.035	-1.383	-31,30	-523	-14,70
CONSTRUCCIÓN	1.455	-873	-37,50	-740	-33,71
SERVICIOS	19.784	-9.179	-31,69	-2.818	-12,47
TOTAL	25.057	-11.581	-31,61	-3.813	-13,21

AGOSTO 2012

CONTRATOS INDEFINIDOS SEGÚN MODALIDAD POR EDAD, SEXO Y SECTOR DE ACTIVIDAD ECONÓMICA

TIPO DE CONTRATO	TOTAL		EDAD DEL TRABAJADOR				
	MES	%	< 20	20 - 24	25 - 29	30 - 44	> =45
ORDINARIO (Bonif. / No Bonif.)	36.411	58,92	961	4.157	6.507	16.820	7.966
FOMENTO DE LA CONTRATACIÓN INDEFINIDA							
PERS. CON DISCAPACIDAD (Sólo bonificados)	329	0,53	1	15	20	156	137
PERS. CON DISCAPACIDAD F.C.I.							
CONVERTIDOS EN INDEFINIDOS	25.057	40,55	414	3.397	5.457	11.914	3.875
TOTAL	61.797	100,00	1.376	7.569	11.984	28.890	11.978

CONVERTIDOS EN INDEFINIDOS SEGÚN CONTRATO DE ORIGEN:

OBRA O SERVICIO	3.943	15,74	44	346	773	2.034	746
EVENTUAL CIRCUNS. PRODUCCIÓN	18.826	75,13	346	2.614	3.872	9.114	2.880
INTERINIDAD	608	2,43	4	80	167	272	85
TEMPORAL PERS. CON DISCAPACIDAD	137	0,55		6	13	64	54
SUSTITUCIÓN JUBILACIÓN 64 AÑOS	34	0,14		2	3	19	10
PRÁCTICAS	874	3,49	2	226	525	116	5
RELEVO	484	1,93		24	84	285	91
FORMACIÓN	133	0,53	18	99	15	1	
OTROS CONTRATOS	18	0,07			5	9	4
TOTAL	25.057	100,00	414	3.397	5.457	11.914	3.875

TIPO DE CONTRATO	TOTAL	SEXO		SECTOR DE ACTIVIDAD ECONÓMICA			
		HOMBRES	MUJERES	AGRICULTURA	INDUSTRIA	CONSTRUCCIÓN	SERVICIOS
ORDINARIO (Bonif. / No Bonif.)	36.411	20.984	15.427	1.763	3.247	2.892	28.509
FOMENTO DE LA CONTRATACIÓN INDEFINIDA							
PERS. CON DISCAPACIDAD (Sólo bonificados)	329	196	133	3	41	17	268
PERS. CON DISCAPACIDAD F.C.I.							
CONVERTIDOS EN INDEFINIDOS	25.057	13.634	11.423	783	3.035	1.455	19.784
TOTAL	61.797	34.814	26.983	2.549	6.323	4.364	48.561

CONVERTIDOS EN INDEFINIDOS SEGÚN CONTRATO DE ORIGEN:

OBRA O SERVICIO	3.943	2.406	1.537	524	500	677	2.242
EVENTUAL CIRCUNS. PRODUCCIÓN	18.826	10.004	8.822	248	2.108	698	15.772
INTERINIDAD	608	247	361	4	83	5	516
TEMPORAL PERS. CON DISCAPACIDAD	137	92	45	2	14	3	118
SUSTITUCIÓN JUBILACIÓN 64 AÑOS	34	20	14	1	10	2	21
PRÁCTICAS	874	426	448	3	97	29	745
RELEVO	484	344	140	1	212	24	247
FORMACIÓN	133	87	46		11	16	106
OTROS CONTRATOS	18	8	10			1	17
TOTAL	25.057	13.634	11.423	783	3.035	1.455	19.784

AGOSTO 2012

CONTRATOS TEMPORALES POR TIPO DE JORNADA Y MODALIDAD

	TOTAL	VARIACIÓN			
		MENSUAL		ANUAL	
		ABSOLUTA	RELATIVA	ABSOLUTA	RELATIVA
JORNADA A TIEMPO COMPLETO:					
OBRA O SERVICIO	272.463	-53.984	-16,54	-21.495	-7,31
EVENTUALES CIRCUNSTANCIAS DE LA PRODUCCIÓN	268.775	-76.744	-22,21	-23.253	-7,96
INTERNIDAD	86.623	-20.372	-19,04	-10.875	-11,15
JUBILACIÓN ESPECIAL 64 AÑOS	203	-54	-21,01	20	10,93
RELEVO	609	-236	-27,93	-78	-11,35
TEMPORAL PERS. CON DISCAPACIDAD	507	-205	-28,79	-53	-9,46
PRÁCTICAS	1.604	-1.632	-50,43	-542	-25,26
FORMACIÓN	3.561	-3.118	-46,68	681	23,65
OTROS CONTRATOS	6.345	-313	-4,70	-909	-12,53
TOTAL	640.690	-156.658	-19,65	-56.504	-8,10
JORNADA A TIEMPO PARCIAL:					
OBRA O SERVICIO	99.121	-57.323	-36,64	10.090	11,33
EVENTUALES CIRCUNSTANCIAS DE LA PRODUCCIÓN	166.288	-83.187	-33,34	14.849	9,81
INTERNIDAD	50.825	-2.380	-4,47	-3.941	-7,20
RELEVO	498	-130	-20,70	122	32,45
JUBILACIÓN PARCIAL	1.658	-824	-33,20	137	9,01
TEMPORAL PERS. CON DISCAPACIDAD	370	-239	-39,24	74	25,00
PRÁCTICAS	496	-557	-52,90	-50	-9,16
OTROS CONTRATOS	12	-22	-64,71	-4	-25,00
TOTAL	319.268	-144.662	-31,18	21.277	7,14
TOTAL	959.958	-301.320	-23,89	-35.227	-3,54

CONTRATOS TEMPORALES POR MODALIDAD

TIPO DE CONTRATO	TOTAL	VARIACIÓN			
		MENSUAL		ANUAL	
		ABSOLUTA	RELATIVA	ABSOLUTA	RELATIVA
OBRA O SERVICIO	371.584	-111.307	-23,05	-11.405	-2,98
EVENTUALES CIRCUNSTANCIAS DE LA PRODUCCIÓN	435.063	-159.931	-26,88	-8.404	-1,90
INTERNIDAD	137.448	-22.752	-14,20	-14.816	-9,73
JUBILACIÓN ESPECIAL 64 AÑOS	203	-54	-21,01	20	10,93
RELEVO	1.107	-366	-24,85	44	4,14
JUBILACIÓN PARCIAL	1.658	-824	-33,20	137	9,01
TEMPORAL PERS. CON DISCAPACIDAD	877	-444	-33,61	21	2,45
PRÁCTICAS	2.100	-2.189	-51,04	-592	-21,99
FORMACIÓN	3.561	-3.118	-46,68	681	23,65
OTROS CONTRATOS	6.357	-335	-5,01	-913	-12,56
TOTAL	959.958	-301.320	-23,89	-35.227	-3,54

CONTRATOS FORMATIVOS

TIPO DE CONTRATO	TOTAL	VARIACIÓN			
		MENSUAL		ANUAL	
		ABSOLUTA	RELATIVA	ABSOLUTA	RELATIVA
PRÁCTICAS	2.100	-2.189	-51,04	-592	-21,99
FORMACIÓN	3.561	-3.118	-46,68	681	23,65
TOTAL	5.661	-5.307	-48,39	89	1,60

EVOLUCIÓN DE LOS CONTRATOS

AÑO 2008	INDEFINIDOS											TEMPORALES			
	TOTAL	VARIACIÓN RELATIVA		TOTAL	% SOBRE TOTAL CONT.	VARIACIÓN RELATIVA		TOTAL	% SOBRE TOTAL CONT.	VARIACIÓN RELATIVA					
		MENSUAL	ANUAL			MENSUAL	ANUAL			MENSUAL	ANUAL				
ENERO	1.581.360	25,37	-4,34	196.763	12,44%	46,28	-22,97	1.384.597	87,56%	22,88	-0,94				
FEBRERO	1.427.302	-9,74	1,35	186.135	13,04%	-5,40	5,83	1.241.167	86,96%	-10,36	0,71				
MARZO	1.285.644	-9,92	-17,82	168.133	13,08%	-9,67	-12,96	1.117.511	86,92%	-9,96	-18,51				
ABRIL	1.459.666	13,54	5,32	189.283	12,97%	12,58	12,05	1.270.383	87,03%	13,68	4,38				
MAYO	1.384.915	-5,12	-14,80	164.464	11,88%	-13,11	-13,61	1.220.451	88,12%	-3,93	-14,96				
JUNIO	1.419.348	2,49	-10,29	153.986	10,85%	-6,37	-13,63	1.265.362	89,15%	3,68	-9,86				
JULIO	1.626.466	14,59	-7,32	160.363	9,86%	4,14	-11,32	1.466.103	90,14%	15,86	-6,86				
AGOSTO	1.049.939	-35,45	-18,42	97.584	9,29%	-39,15	-23,51	952.355	90,71%	-35,04	-17,86				
SEPTIEMBRE	1.501.595	43,02	-5,91	173.481	11,55%	77,78	-9,78	1.328.114	88,45%	39,46	-5,38				
OCTUBRE	1.584.811	5,54	-17,09	180.229	11,37%	3,89	-22,68	1.404.582	88,63%	5,76	-16,31				
NOVIEMBRE	1.162.614	-26,64	-26,97	129.123	11,11%	-28,36	-32,05	1.033.491	88,89%	-26,42	-26,28				
DICIEMBRE	1.117.577	-3,87	-11,40	103.061	9,22%	-20,18	-23,38	1.014.516	90,78%	-1,84	-9,97				
AÑO 2009															
ENERO	1.125.773	0,73	-28,81	119.201	10,59%	15,66	-39,42	1.006.572	89,41%	-0,78	-27,30				
FEBRERO	1.016.678	-9,69	-28,77	115.683	11,38%	-2,95	-37,85	900.995	88,62%	-10,49	-27,41				
MARZO	1.061.112	4,37	-17,46	121.228	11,42%	4,79	-27,90	939.884	88,58%	4,32	-15,89				
ABRIL	1.031.420	-2,80	-29,34	111.474	10,81%	-8,05	-41,11	919.946	89,19%	-2,12	-27,59				
MAYO	1.110.014	7,62	-19,85	109.097	9,83%	-2,13	-33,67	1.000.917	90,17%	8,80	-17,99				
JUNIO	1.274.698	14,84	-10,19	107.735	8,45%	-1,25	-30,04	1.166.963	91,55%	16,59	-7,78				
JULIO	1.403.023	10,07	-13,74	111.143	7,92%	3,16	-30,69	1.291.880	92,08%	10,70	-11,88				
AGOSTO	944.823	-32,66	-10,01	68.735	7,27%	-38,16	-29,56	876.088	92,73%	-32,19	-8,01				
SEPTIEMBRE	1.354.836	43,40	-9,77	128.374	9,48%	86,77	-26,00	1.226.462	90,52%	39,99	-7,65				
OCTUBRE	1.357.868	0,22	-14,32	126.497	9,32%	-1,46	-29,81	1.231.371	90,68%	0,40	-12,33				
NOVIEMBRE	1.204.027	-11,33	3,56	107.420	8,92%	-15,08	-16,81	1.096.607	91,08%	-10,94	6,11				
DICIEMBRE	1.137.565	-5,52	1,79	85.827	7,54%	-20,10	-16,72	1.051.738	92,46%	-4,09	3,67				
AÑO 2010															
ENERO	1.050.233	-7,68	-6,71	94.595	9,01%	10,22	-20,64	955.638	90,99%	-9,14	-5,06				
FEBRERO	1.028.222	-2,10	1,14	101.211	9,84%	6,99	-12,51	927.011	90,16%	-3,00	2,89				
MARZO	1.189.327	15,67	12,08	117.934	9,92%	16,52	-2,72	1.071.393	90,08%	15,58	13,99				
ABRIL	1.078.509	-9,32	4,57	102.973	9,55%	-12,69	-7,63	975.536	90,45%	-8,95	6,04				
MAYO	1.182.100	9,61	6,49	108.264	9,16%	5,14	-0,76	1.073.836	90,84%	10,08	7,29				
JUNIO	1.297.611	9,77	1,80	98.754	7,61%	-8,78	-8,34	1.198.857	92,39%	11,64	2,73				
JULIO	1.297.265	7,68	-0,41	95.823	6,86%	-2,97	-13,78	1.301.442	93,14%	8,56	0,74				
AGOSTO	1.010.216	-27,70	6,92	66.846	6,62%	-30,24	-2,75	943.370	93,38%	-27,51	7,68				
SEPTIEMBRE	1.390.283	37,62	2,62	122.090	8,78%	82,64	-4,90	1.268.193	91,22%	34,43	3,40				
OCTUBRE	1.346.087	-3,18	-0,87	118.422	8,80%	-3,00	-6,38	1.227.665	91,20%	-3,20	-0,30				
NOVIEMBRE	1.257.479	-6,58	4,44	108.131	8,60%	-8,69	0,66	1.149.348	91,40%	-6,38	4,81				
DICIEMBRE	1.189.818	-5,38	4,59	93.171	7,83%	-13,84	8,56	1.096.647	92,17%	-4,59	4,27				
AÑO 2011															
ENERO	1.116.019	-6,20	6,26	102.733	9,21%	10,26	8,60	1.013.286	90,79%	-7,60	6,03				
FEBRERO	1.011.418	-9,37	-1,63	94.363	9,33%	-8,15	-6,77	917.055	90,67%	-9,50	-1,07				
MARZO	1.154.903	14,19	-2,89	111.118	9,62%	17,76	-5,78	1.043.785	90,38%	13,82	-2,58				
ABRIL	1.067.046	-7,61	-1,06	96.242	9,02%	-13,39	-6,54	970.804	90,98%	-6,99	-0,49				
MAYO	1.288.914	20,79	9,04	103.176	8,00%	7,20	-4,70	1.185.738	92,00%	22,14	10,42				
JUNIO	1.312.519	1,83	1,15	94.924	7,23%	-8,00	-3,88	1.217.595	92,77%	2,69	1,56				
JULIO	1.349.286	2,80	-3,43	89.911	6,66%	-5,28	-6,17	1.259.375	93,34%	3,43	-3,23				
AGOSTO	1.061.303	-21,34	5,06	66.118	6,23%	-26,46	-1,09	995.185	93,77%	-20,98	5,49				
SEPTIEMBRE	1.393.728	31,32	0,25	104.716	7,51%	58,38	-14,23	1.289.012	92,49%	29,52	1,64				
OCTUBRE	1.294.801	-7,10	-3,81	97.265	7,51%	-7,12	-17,87	1.197.536	92,49%	-7,10	-2,45				
NOVIEMBRE	1.217.830	-5,94	-3,15	83.919	6,89%	-13,72	-22,39	1.133.911	93,11%	-5,31	-1,34				
DICIEMBRE	1.165.465	-4,30	-2,05	65.678	5,64%	-21,74	-29,51	1.099.787	94,36%	-3,01	0,29				
AÑO 2012															
ENERO	1.038.601	-10,89	-6,94	75.899	7,31%	15,56	-26,12	962.702	92,69%	-12,46	-4,99				
FEBRERO	959.230	-7,64	-5,16	74.494	7,77%	-1,85	-21,06	884.736	92,23%	-8,10	-3,52				
MARZO	1.026.858	7,05	-11,09	98.485	9,59%	32,21	-11,37	928.373	90,41%	4,93	-11,06				
ABRIL	1.003.167	-2,31	-5,99	90.123	8,98%	-8,49	-6,36	913.044	91,02%	-1,65	-5,95				
MAYO	1.204.079	20,03	-6,58	95.978	7,97%	6,50	-6,98	1.108.101	92,03%	21,36	-6,55				
JUNIO	1.284.223	6,66	-2,16	91.516	7,13%	-4,65	-3,59	1.192.707	92,87%	7,64	-2,04				
JULIO	1.352.444	5,31	0,23	91.166	6,74%	-0,38	1,40	1.261.278	93,26%	5,75	0,15				
AGOSTO	1.021.755	-24,45	-3,73	61.797	6,05%	-32,21	-6,54	959.958	93,95%	-23,89	-3,54				
SEPTIEMBRE															
OCTUBRE															
NOVIEMBRE															
DICIEMBRE															

AGOSTO 2012

PERSONAS CONTRATADAS SEGÚN SEXO POR TIPO DE CONTRATO

	AMBOS SEXOS			HOMBRES			MUJERES		
	CONTRATOS	PERSONAS	MEDIA	CONTRATOS	PERSONAS	MEDIA	CONTRATOS	PERSONAS	MEDIA
TOTAL CONTRATOS	1.021.755	790.682	1,29	569.325	438.759	1,30	452.430	351.923	1,29
INDEFINIDOS	61.797	61.179	1,01	34.814	34.447	1,01	26.983	26.732	1,01
TEMPORALES	959.958	731.169	1,31	534.511	405.282	1,32	425.447	325.887	1,31
OBRA O SERVICIO	371.584	299.105	1,24	252.332	201.452	1,25	119.252	97.653	1,22
EVENTUAL CC PRODUCCION	435.063	330.379	1,32	228.963	171.841	1,33	206.100	158.538	1,30
INTERINIDAD	137.448	109.061	1,26	43.200	34.812	1,24	94.248	74.249	1,27
TEMPORAL PERS. CON DISCAPACIDAD	877	851	1,03	538	526	1,02	339	325	1,04
RELEVO	1.107	1.102	1,00	672	670	1,00	435	432	1,01
JUBILACION PARCIAL	1.658	1.642	1,01	1.222	1.212	1,01	436	430	1,01
SUSTITUCION POR JUBILACION 64 AÑOS	203	202	1,00	109	109	1,00	94	93	1,01
PRACTICAS	2.100	2.092	1,00	1.029	1.026	1,00	1.071	1.066	1,00
FORMACION	3.561	3.548	1,00	1.774	1.767	1,00	1.787	1.781	1,00
OTROS CONTRATOS	6.357	3.179	2,00	4.672	2.198	2,13	1.685	981	1,72

AGOSTO 2012

CONTRATOS POR CC.AA. Y PROVINCIAS

PROVINCIA AUTONOMÍA	TOTAL	VARIACIÓN			
		MENSUAL		ANUAL	
		ABSOLUTA	RELATIVA	ABSOLUTA	RELATIVA
ALMERÍA	16.417	-4.197	-20,36	151	0,93
CÁDIZ	33.907	-6.072	-15,19	-689	-1,99
CÓRDOBA	22.057	-4.381	-16,57	-2.185	-9,01
GRANADA	23.384	-6.845	-22,64	483	2,11
HUELVA	18.336	-2.677	-12,74	844	4,83
JAÉN	21.663	-1.276	-5,56	155	0,72
MÁLAGA	40.480	-10.911	-21,23	392	0,98
SEVILLA	48.709	-12.324	-20,19	-4.687	-8,78
ANDALUCÍA	224.953	-48.683	-17,79	-5.536	-2,40
HUESCA	6.180	-2.133	-25,66	480	8,42
TERUEL	2.345	-1.420	-37,72	-420	-15,19
ZARAGOZA	24.233	-3.885	-13,82	-765	-3,06
ARAGÓN	32.758	-7.438	-18,50	-705	-2,11
ASTURIAS	22.683	-3.257	-12,56	-532	-2,29
ILLES BALEARS	23.501	-12.283	-34,33	-2	-0,01
LAS PALMAS	24.223	-3.766	-13,46	-2.859	-10,56
STA. CRUZ DE TENERIFE	21.393	-2.763	-11,44	-798	-3,60
CANARIAS	45.616	-6.529	-12,52	-3.657	-7,42
CANTABRIA	14.393	-3.848	-21,10	177	1,25
ALBACETE	9.235	-3.716	-28,69	-1.301	-12,35
CIUDAD REAL	13.725	448	3,37	381	2,86
CUENCA	4.308	-3.715	-46,30	-687	-13,75
GUADALAJARA	6.487	-1.061	-14,06	-371	-5,41
TOLEDO	11.471	-2.914	-20,26	-1.092	-8,69
CASTILLA LA MANCHA	45.226	-10.958	-19,50	-3.070	-6,36
ÁVILA	3.126	-1.088	-25,82	313	11,13
BURGOS	8.179	-2.523	-23,58	-1.388	-14,51
LEÓN	8.262	-1.781	-17,73	-447	-5,13
PALENCIA	4.070	-1.379	-25,31	-175	-4,12
SALAMANCA	7.273	-1.514	-17,23	315	4,53
SEGOVIA	3.732	-1.905	-33,79	-384	-9,33
SORIA	1.980	-892	-31,06	-401	-16,84
VALLADOLID	12.488	-2.087	-14,32	263	2,15
ZAMORA	3.441	-656	-16,01	-713	-17,16
CASTILLA Y LEÓN	52.551	-13.825	-20,83	-2.617	-4,74
BARCELONA	101.353	-53.535	-34,56	-2.105	-2,03
GIRONA	14.375	-11.254	-43,91	-774	-5,11
LLEIDA	14.601	-2.120	-12,68	-1.885	-11,43
TARRAGONA	15.375	-6.905	-30,99	-1.262	-7,59
CATALUÑA	145.704	-73.814	-33,63	-6.026	-3,97
ALICANTE-ALACANT	28.813	-17.733	-38,10	-340	-1,17
CASTELLÓN-CASTELLÓ	11.020	-5.279	-32,39	-225	-2,00
VALENCIA-VALÈNCIA	50.720	-18.308	-26,52	-1.255	-2,41
COM. VALENCIANA	90.553	-41.320	-31,33	-1.820	-1,97
BADAJOS	34.129	332	0,98	4.038	13,42
CÁCERES	11.046	-1.431	-11,47	-165	-1,47
EXTREMADURA	45.175	-1.099	-2,37	3.873	9,38
A CORUÑA	26.918	-4.881	-15,35	2.575	10,58
LUGO	7.420	-1.112	-13,03	1.348	22,20
OURENSE	5.134	-1.350	-20,82	84	1,66
PONTEVEDRA	24.483	-6.718	-21,53	98	0,40
GALICIA	63.955	-14.061	-18,02	4.105	6,86
MADRID	101.146	-55.461	-35,41	-18.005	-15,11
MURCIA	36.288	-16.710	-31,53	1.136	3,23
NAVARRA	17.855	-2.377	-11,75	-1.462	-7,57
ARABA/ALAVA	7.516	-3.046	-28,84	-1.411	-15,81
BIZKAIA	25.076	-10.281	-29,08	-2.078	-7,65
GIPUZKOA	15.071	-4.255	-22,02	-677	-4,30
PAIS VASCO	47.663	-17.582	-26,95	-4.166	-8,04
LA RIOJA	8.446	-763	-8,29	-401	-4,53
CEUTA	1.404	-242	-14,70	-702	-33,33
MELILLA	1.200	-301	-20,05	112	10,29
EXTRANJERO	685	-138	-16,77	-250	-26,74
TOTAL	1.021.755	-330.689	-24,45	-39.548	-3,73

AGOSTO 2012

CONTRATOS INDEFINIDOS POR CC.AA. Y PROVINCIAS *

PROVINCIA AUTONOMÍA	TOTAL	VARIACIÓN			
		MENSUAL		ANUAL	
		ABSOLUTA	RELATIVA	ABSOLUTA	RELATIVA
ALMERÍA	652	-210	-24,36	33	5,33
CÁDIZ	914	-428	-31,89	-291	-24,15
CÓRDOBA	445	-224	-33,48	-126	-22,07
GRANADA	569	-254	-30,86	-33	-5,48
HUELVA	410	-32	-7,24	13	3,27
JAÉN	337	-229	-40,46	-20	-5,60
MÁLAGA	1.719	-766	-30,82	-158	-8,42
SEVILLA	1.562	-512	-24,69	-254	-13,99
ANDALUCÍA	6.608	-2.655	-28,66	-836	-11,23
HUESCA	282	-157	-35,76	-27	-8,74
TERUEL	110	-85	-43,59	-66	-37,50
ZARAGOZA	1.547	-230	-12,94	260	20,20
ARAGÓN	1.939	-472	-19,58	167	9,42
ASTURIAS	1.188	-236	-16,57	-100	-7,76
ILLES BALEARS	1.802	-860	-32,31	-309	-14,64
LAS PALMAS	2.348	-100	-4,08	95	4,22
STA. CRUZ DE TENERIFE	1.986	-355	-15,16	181	10,03
CANARIAS	4.334	-455	-9,50	276	6,80
CANTABRIA	656	-152	-18,81	-17	-2,53
ALBACETE	387	-152	-28,20	-260	-40,19
CIUDAD REAL	359	-222	-38,21	-35	-8,88
CUENCA	231	-56	-19,51	-7	-2,94
GUADALAJARA	216	-124	-36,47	-91	-29,64
TOLEDO	655	-377	-36,53	-69	-9,53
CASTILLA LA MANCHA	1.848	-931	-33,50	-462	-20,00
ÁVILA	130	-103	-44,21	-10	-7,14
BURGOS	341	-258	-43,07	-199	-36,85
LEÓN	514	-229	-30,82	-128	-19,94
PALENCIA	268	-12	-4,29	37	16,02
SALAMANCA	470	-68	-12,64	67	16,63
SEGOVIA	184	-103	-35,89	-46	-20,00
SORIA	119	-91	-43,33	-9	-7,03
VALLADOLID	653	-212	-24,51	-39	-5,64
ZAMORA	137	-46	-25,14	-62	-31,16
CASTILLA Y LEÓN	2.816	-1.122	-28,49	-389	-12,14
BARCELONA	8.936	-6.267	-41,22	-251	-2,73
GIRONA	1.321	-1.028	-43,76	-149	-10,14
LLEIDA	706	-168	-19,22	-37	-4,98
TARRAGONA	1.201	-731	-37,84	-265	-18,08
CATALUÑA	12.164	-8.194	-40,25	-702	-5,46
ALICANTE-ALACANT	2.089	-1.369	-39,59	114	5,77
CASTELLÓN-CASTELLÓ	1.026	-221	-17,72	-25	-2,38
VALENCIA-VALÈNCIA	2.579	-1.892	-42,32	-121	-4,48
COM. VALENCIANA	5.694	-3.482	-37,95	-32	-0,56
BADAJOS	505	-112	-18,15	-83	-14,12
CÁCERES	361	-136	-27,36	26	7,76
EXTREMADURA	866	-248	-22,26	-57	-6,18
A CORUÑA	1.498	-628	-29,54	-47	-3,04
LUGO	558	6	1,09	-25	-4,29
OURENSE	372	-88	-19,13	-7	-1,85
PONTEVEDRA	1.090	-424	-28,01	-253	-18,84
GALICIA	3.518	-1.134	-24,38	-332	-8,62
MADRID	12.556	-6.244	-33,21	-1.194	-8,68
MURCIA	2.267	-1.462	-39,21	205	9,94
NAVARRA	855	-166	-16,26	-151	-15,01
ARABA/ALAVA	323	-193	-37,40	-44	-11,99
BIZKAIA	1.078	-782	-42,04	-89	-7,63
GIPUZKOA	703	-352	-33,36	-141	-16,71
PAÍS VASCO	2.104	-1.327	-38,68	-274	-11,52
LA RIOJA	377	-159	-29,66	-85	-18,40
CEUTA	79	-35	-30,70	-27	-25,47
MELILLA	80	-26	-24,53	-4	-4,76
EXTRANJERO	46	-9	-16,36	2	4,55
TOTAL	61.797	-29.369	-32,21	-4.321	-6,54

(*) Incluye contratos convertidos en indefinidos

AGOSTO 2012

CONTRATOS TEMPORALES POR CC.AA. Y PROVINCIAS

PROVINCIA AUTONOMÍA	TOTAL	VARIACIÓN			
		MENSUAL		ANUAL	
		ABSOLUTA	RELATIVA	ABSOLUTA	RELATIVA
ALMERÍA	15.765	-3.987	-20,19	118	0,75
CÁDIZ	32.993	-5.644	-14,61	-398	-1,19
CÓRDOBA	21.612	-4.157	-16,13	-2.059	-8,70
GRANADA	22.815	-6.591	-22,41	516	2,31
HUELVA	17.926	-2.645	-12,86	831	4,86
JAÉN	21.326	-1.047	-4,68	175	0,83
MÁLAGA	38.761	-10.145	-20,74	550	1,44
SEVILLA	47.147	-11.812	-20,03	-4.433	-8,59
ANDALUCÍA	218.345	-46.028	-17,41	-4.700	-2,11
HUESCA	5.898	-1.976	-25,10	507	9,40
TERUEL	2.235	-1.335	-37,39	-354	-13,67
ZARAGOZA	22.686	-3.655	-13,88	-1.025	-4,32
ARAGÓN	30.819	-6.966	-18,44	-872	-2,75
ASTURIAS	21.495	-3.021	-12,32	-432	-1,97
ILLES BALEARS	21.699	-11.423	-34,49	307	1,44
LAS PALMAS	21.875	-3.666	-14,35	-2.954	-11,90
STA. CRUZ DE TENERIFE	19.407	-2.408	-11,04	-979	-4,80
CANARIAS	41.282	-6.074	-12,83	-3.933	-8,70
CANTABRIA	13.737	-3.696	-21,20	194	1,43
ALBACETE	8.848	-3.564	-28,71	-1.041	-10,53
CIUDAD REAL	13.366	670	5,28	416	3,21
CUENCA	4.077	-3.659	-47,30	-680	-14,29
GUADALAJARA	6.271	-937	-13,00	-280	-4,27
TOLEDO	10.816	-2.537	-19,00	-1.023	-8,64
CASTILLA LA MANCHA	43.378	-10.027	-18,78	-2.608	-5,67
ÁVILA	2.996	-985	-24,74	323	12,08
BURGOS	7.838	-2.265	-22,42	-1.189	-13,17
LEÓN	7.748	-1.552	-16,69	-319	-3,95
PALENCIA	3.802	-1.367	-26,45	-212	-5,28
SALAMANCA	6.803	-1.446	-17,53	248	3,78
SEGOVIA	3.548	-1.802	-33,68	-338	-8,70
SORIA	1.861	-801	-30,09	-392	-17,40
VALLADOLID	11.835	-1.875	-13,68	302	2,62
ZAMORA	3.304	-610	-15,59	-651	-16,46
CASTILLA Y LEÓN	49.735	-12.703	-20,34	-2.228	-4,29
BARCELONA	92.417	-47.268	-33,84	-1.854	-1,97
GIRONA	13.054	-10.226	-43,93	-625	-4,57
LLEIDA	13.895	-1.952	-12,32	-1.848	-11,74
TARRAGONA	14.174	-6.174	-30,34	-997	-6,57
CATALUÑA	133.540	-65.620	-32,95	-5.324	-3,83
ALICANTE-ALACANT	26.724	-16.364	-37,98	-454	-1,67
CASTELLÓN-CASTELLÓ	9.994	-5.058	-33,60	-200	-1,96
VALENCIA-VALENCIA	48.141	-16.416	-25,43	-1.134	-2,30
COM. VALENCIANA	84.859	-37.838	-30,84	-1.788	-2,06
BADAJOS	33.624	444	1,34	4.121	13,97
CÁCERES	10.685	-1.295	-10,81	-191	-1,76
EXTREMADURA	44.309	-851	-1,88	3.930	9,73
A CORUÑA	25.420	-4.253	-14,33	2.622	11,50
LUGO	6.862	-1.118	-14,01	1.373	25,01
OURENSE	4.762	-1.262	-20,95	91	1,95
PONTEVEDRA	23.393	-6.294	-21,20	351	1,52
GALICIA	60.437	-12.927	-17,62	4.437	7,92
MADRID	88.590	-49.217	-35,71	-16.811	-15,95
MURCIA	34.021	-15.248	-30,95	931	2,81
NAVARRA	17.000	-2.211	-11,51	-1.311	-7,16
ARABA/ALAVA	7.193	-2.853	-28,40	-1.367	-15,97
BIZKAIA	23.998	-9.499	-28,36	-1.989	-7,65
GIPUZKOA	14.368	-3.903	-21,36	-536	-3,60
PAIS VASCO	45.559	-16.255	-26,30	-3.892	-7,87
LA RIOJA	8.069	-604	-6,96	-316	-3,77
CEUTA	1.325	-207	-13,51	-675	-33,75
MELILLA	1.120	-275	-19,71	116	11,55
EXTRANJERO	639	-129	-16,80	-252	-28,28
TOTAL	959.958	-301.320	-23,89	-35.227	-3,54

AGOSTO 2012

CONTRATOS POR CC.AA. Y PROVINCIAS. DATOS ACUMULADOS

PROVINCIA	TOTAL	INDEFINIDOS *	% S / TOTAL	TEMPORALES	% S / TOTAL
AUTONOMÍA					
ALMERÍA	129.652	5.998	4,63	123.654	95,37
CÁDIZ	268.489	9.467	3,53	259.022	96,47
CÓRDOBA	253.837	5.382	2,12	248.455	97,88
GRANADA	231.897	7.043	3,04	224.854	96,96
HUELVA	209.250	4.269	2,04	204.981	97,96
JAÉN	226.463	4.261	1,88	222.202	98,12
MÁLAGA	354.711	18.509	5,22	336.202	94,78
SEVILLA	474.641	18.179	3,83	456.462	96,17
ANDALUCÍA	2.148.940	73.108	3,40	2.075.832	96,60
HUESCA	45.363	3.405	7,51	41.958	92,49
TERUEL	21.838	1.686	7,72	20.152	92,28
ZARAGOZA	188.215	14.574	7,74	173.641	92,26
ARAGÓN	255.416	19.665	7,70	235.751	92,30
ASTURIAS	162.368	11.325	6,97	151.043	93,03
ILLES BALEARS	224.088	23.335	10,41	200.753	89,59
LAS PALMAS	181.737	18.675	10,28	163.062	89,72
STA. CRUZ DE TENERIFE	156.259	16.155	10,34	140.104	89,66
CANARIAS	337.996	34.830	10,30	303.166	89,70
CANTABRIA	101.751	6.962	6,84	94.789	93,16
ALBACETE	70.739	4.346	6,14	66.393	93,86
CIUDAD REAL	80.428	3.981	4,95	76.447	95,05
CUENCA	33.126	2.174	6,56	30.952	93,44
GUADALAJARA	46.470	2.743	5,90	43.727	94,10
TOLEDO	90.861	7.316	8,05	83.545	91,95
CASTILLA LA MANCHA	321.624	20.560	6,39	301.064	93,61
ÁVILA	21.341	1.711	8,02	19.630	91,98
BURGOS	65.448	4.536	6,93	60.912	93,07
LEÓN	59.571	5.265	8,84	54.306	91,16
PALENCIA	30.968	2.028	6,55	28.940	93,45
SALAMANCA	51.361	4.058	7,90	47.303	92,10
SEGOVIA	27.773	2.011	7,24	25.762	92,76
SORIA	14.853	1.334	8,98	13.519	91,02
VALLADOLID	91.800	6.370	6,94	85.430	93,06
ZAMORA	23.119	1.721	7,44	21.398	92,56
CASTILLA Y LEÓN	386.234	29.034	7,52	357.200	92,48
BARCELONA	1.003.917	109.331	10,89	894.586	89,11
GIRONA	127.814	15.806	12,37	112.008	87,63
LLEIDA	85.622	6.615	7,73	79.007	92,27
TARRAGONA	138.640	13.703	9,88	124.937	90,12
CATALUÑA	1.355.993	145.455	10,73	1.210.538	89,27
ALICANTE-ALACANT	273.080	23.583	8,64	249.497	91,36
CASTELLÓN-CASTELLÓ	92.129	8.277	8,98	83.852	91,02
VALENCIA-VALÈNCIA	433.074	31.178	7,20	401.896	92,80
COM. VALENCIANA	798.283	63.038	7,90	735.245	92,10
BADAJOS	219.469	5.125	2,34	214.344	97,66
CÁCERES	84.423	3.540	4,19	80.883	95,81
EXTREMADURA	303.892	8.665	2,85	295.227	97,15
A CORUÑA	183.945	14.273	7,76	169.672	92,24
LUGO	42.959	4.467	10,40	38.492	89,60
OURENSE	33.951	3.283	9,67	30.668	90,33
PONTEVEDRA	174.539	11.170	6,40	163.369	93,60
GALICIA	435.394	33.193	7,62	402.201	92,38
MADRID	1.027.963	143.514	13,96	884.449	86,04
MURCIA	376.176	25.957	6,90	350.219	93,10
NAVARRA	133.846	8.281	6,19	125.565	93,81
ARABA/ALAVA	71.692	4.111	5,73	67.581	94,27
BIZKAIA	233.838	13.600	5,82	220.238	94,18
GIPUZKOA	128.123	8.460	6,60	119.663	93,40
PAIS VASCO	433.653	26.171	6,04	407.482	93,96
LA RIOJA	57.528	4.128	7,18	53.400	92,82
CEUTA	10.294	993	9,65	9.301	90,35
MELILLA	11.663	897	7,69	10.766	92,31
EXTRANJERO	7.255	347	4,78	6.908	95,22
TOTAL	8.890.357	679.458	7,64	8.210.899	92,36

(*) Incluye contratos convertidos en indefinidos

PRESTACIONES

El número de solicitudes de prestaciones a nivel nacional registradas en el mes de julio de 2012 ascendió a 1.026.710, lo que representa un 23,5 % más que el mismo mes del año anterior.

Las altas tramitadas han sido 956.314 lo que supone un aumento del 23,0 % sobre el mes de julio de 2011.

El plazo medio de reconocimiento del mes de julio de 2012 ha sido de 2 días, igual que el mismo mes del año anterior.

Los beneficiarios existentes a fin del mes fueron 2.922.786 con un aumento respecto al mismo mes del año anterior del 5,9%.

La cobertura del sistema de protección por desempleo durante el mes de julio de 2012 ha sido del 67,30%, el mismo indicador en julio de 2011 fue de 71,40%, lo que supone un descenso en la cobertura del 5,7 % (1).

Los gastos totales de julio de 2012 ascendieron a 2.593,6 millones de euros, lo que supone un 8,1% más que el mismo mes del año anterior.

El gasto medio mensual por beneficiario, sin incluir el subsidio agrario de Andalucía y Extremadura, en el mes de julio de 2012 ha sido de 909,7 €, lo que supone un aumento sobre el mismo mes del año anterior de 15,5€ (1,7%).

La cuantía media bruta de la prestación contributiva percibida por beneficiario durante el mes de julio de 2012 ha sido de 842,9 euros, lo que supone un aumento de 8,5 euros sobre el mismo mes del año anterior (1,0%).

El número de beneficiarios extranjeros del mes de julio de 2012 fue de 329.158 lo que representa un 9,8% menos que el mismo mes del año anterior. El descenso es superior en los beneficiarios procedentes de países no comunitarios (-13,5%) que en los del entorno comunitario (-1,7%).

En relación con el total de beneficiarios de prestaciones por desempleo, los beneficiarios extranjeros representan el 11,26%.

Los beneficiarios de prestaciones extranjeros suponen, por otro lado, el 40,06% del total de demandantes de empleo extranjeros.

Por último, el gasto de las prestaciones de los beneficiarios extranjeros ha sido de 235,1 millones de euros (un 8,1% menos que en 2011), que en relación con el gasto total de las prestaciones por desempleo supone el 9,1%.

(1) El indicador de cobertura responde a la siguiente fórmula:

$$\frac{\text{Total de beneficiarios de prestaciones}}{\text{Paro Reg. SISPE con experiencia laboral} + \text{Benef. de subsidio de eventuales agrarios}}$$

JULIO 2012

SÍNTESIS DE DATOS NACIONALES DE PRESTACIONES POR DESEMPLEO

	2010	2011	INCREMENTO 2011 S/ 2010 (%)	2012	INCREMENTO 2012 S/ 2011 (%)
	Prestacion	Subsidio Desempleo			
SOLICITUDES	980.804	831.242	-15,2	1.026.710	23,5
Prestación Contributiva	610.370	537.454	-11,9	722.596	34,4
Subsidio	318.105	236.317	-25,7	244.328	3,4
Renta Activa de Inserción	21.441	29.537	37,8	32.760	10,9
Subsidio Eventuales Agrarios	30.888	27.934	-9,6	27.026	-3,3
ALTAS	914.590	777.514	-15,0	956.314	23,0
Prestación Contributiva	583.302	517.940	-11,2	691.420	33,5
Subsidio	292.296	214.490	-26,6	218.278	1,8
Renta Activa de Inserción	16.859	24.837	47,3	27.698	11,5
Subsidio Eventuales Agrarios	22.133	20.247	-8,5	18.918	-6,6
PLAZO DE RECONOCIMIENTO	2,00	2,00	0,0	2,29	14,7
BENEFICIARIOS	2.976.191	2.759.194	-7,3	2.922.786	5,9
Prestación Contributiva	1.453.496	1.319.505	-9,2	1.396.436	5,8
Subsidio	1.239.536	1.101.749	-11,1	1.144.415	3,9
Renta Activa de Inserción	125.667	189.025	50,4	240.633	27,3
Subsidio Eventuales Agrarios	157.492	148.915	-5,4	141.302	-5,1
COBERTURAS (*)					
Bruta	79,81	71,40	-10,5	67,30	-5,7
CALIDAD					
% de protección Prest. Contributiva	51,57	50,55	-2,0	50,20	-0,7
% de protección Prest. Asistenciales	48,43	49,45	2,1	49,80	0,7
GASTOS (Miles de Euros)	2.584.068	2.400.315	-7,1	2.593.594	8,1
Prestación Contributiva	1.848.453	1.694.815	-8,3	1.840.094	8,6
Subsidio	610.515	557.620	-8,7	586.675	5,2
Renta Activa de Inserción	54.641	81.565	49,3	103.447	26,8
Subsidio Eventuales Agrarios	70.459	66.315	-5,9	63.378	-4,4
GASTO MEDIO POR BENEFICIARIO, INCLUIDAS LAS COTIZACIONES A LA S. SOCIAL (euros/mes)	891,8	894,2	0,3	909,7	1,7
CUANTÍA MEDIA POR BENEFICIARIO PRESTACION CONTRIBUTIVA (euros/mes)	826,7	834,4	0,9	842,9	1,0

Fuente: Datos provisionales del Servicio Público de Empleo Estatal

Notas:

Gastos contabilizados en el mes de agosto y devengados en el mes de julio

Los gastos incluyen las cotizaciones a la Seguridad Social

Los gastos de subsidio por desempleo incluyen los de Renta Agraria

En los gastos medios por beneficiario no se incluyen los gastos del subsidio para trabajadores eventuales agrarios (REASS)

Las cuantías medias de prestación contributiva percibidas por beneficiario no incluyen las cotizaciones a la S. Social y corresponden a la cuantía bruta reconocida por mes (30 días de prestación).

La cuantía media de las prestaciones asistenciales (subsidijs, renta agraria y renta activa de inserción), es del 80% del IPREM= 426,00euros (14,20€ x 30 días)

Beneficiarios, altas y solicitudes del mes de julio.

En el % de protección no se incluyen los beneficiarios del subsidio REASS. En prestación asistencial se incluye la RAI.

(*) Nuevo indicador de cobertura.

SÍNTESIS DE DATOS NACIONALES DE PRESTACIONES DE DESEMPLEO

SOLICITUDES

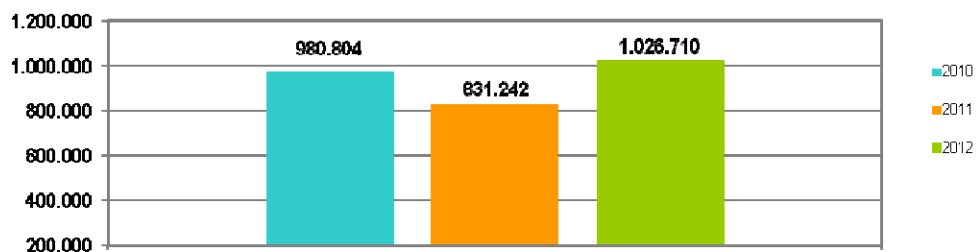

PLAZO DE RECONOCIMIENTO

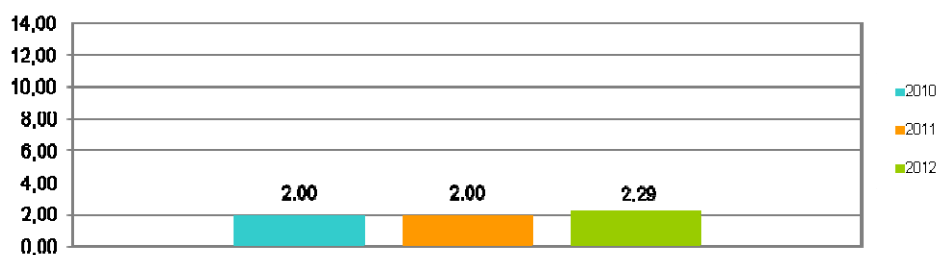

BENEFICIARIOS

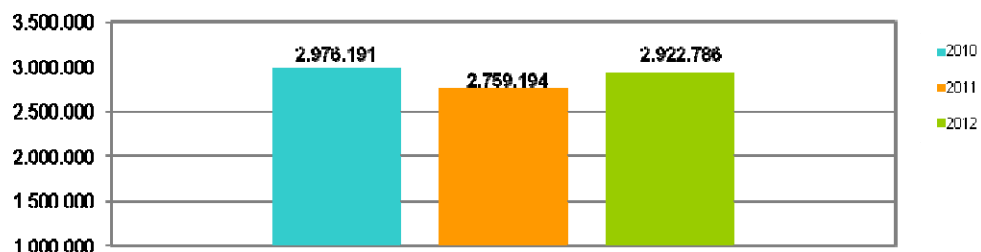

GASTOS

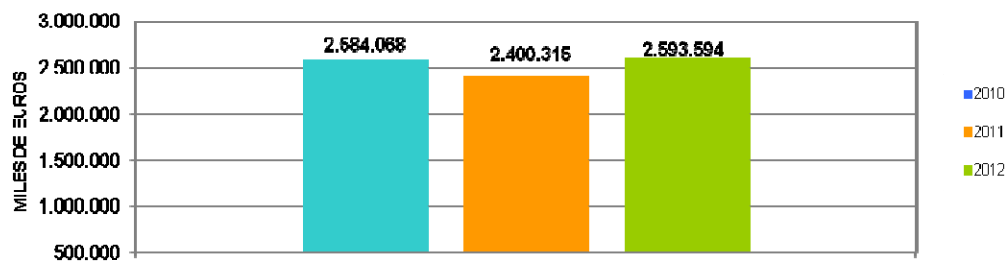

SOLICITUDES, ALTAS Y PLAZO DE RECONOCIMIENTO POR PROVINCIAS

Provincias	Solicitudes					Altas					Plazo de Reconocimiento (días)
	Prestación Contributiva	Subsidio	Renta Activa de Inserción	Subsidio Eventuales Agrarios	Total	Prestación Contributiva	Subsidio	Renta Activa de Inserción	Subsidio Eventuales Agrarios	Total	
Araba/Álava	10.427	905	44		11.376	10.162	794	42		10.998	1,26
Albacete	4.999	2.315	418		7.732	4.741	2.134	368		7.243	1,79
Alicante	18.441	9.171	2.160		29.772	16.931	7.757	1.643		26.331	3,57
Almería	12.693	5.144	652	839	19.328	11.841	4.641	562	645	17.689	2,09
Ávila	1.179	797	102		2.078	1.126	689	93		1.908	1,52
Badajoz	7.758	6.500	891	2.041	17.190	7.118	5.806	777	1.141	14.842	1,75
Illes Balears	9.070	4.138	465		13.673	8.284	3.667	396		12.347	1,86
Barcelona	91.556	24.146	2.588		118.290	90.125	21.055	2.044		113.224	1,54
Burgos	11.488	1.362	127		12.977	11.296	1.209	121		12.626	1,82
Cáceres	4.019	2.971	360	1.036	8.386	3.849	2.682	301	695	7.527	2,94
Cádiz	11.843	10.692	2.074	2.104	26.713	11.114	9.665	1.668	1.290	23.737	2,79
Castellón	12.139	3.749	426		16.314	11.913	3.224	291		15.428	2,91
Ciudad Real	7.014	3.055	455		10.524	6.808	2.899	436		10.143	0,92
Córdoba	9.212	6.605	757	4.711	21.285	8.294	5.918	629	3.386	18.227	3,01
A Coruña	12.271	4.358	570		17.199	11.833	4.045	490		16.368	1,17
Cuenca	2.461	914	135		3.510	2.387	839	123		3.349	1,09
Girona	13.303	3.364	342		17.009	12.757	2.918	246		15.921	2,43
Granada	8.162	7.359	975	2.716	19.212	7.731	6.819	848	2.032	17.430	2,45
Guadalajara	4.280	1.309	124		5.713	4.105	1.187	109		5.401	1,01
Gipuzkoa	22.058	1.652	114		23.824	21.955	1.548	101		23.604	1,96
Huelva	8.440	5.492	517	2.497	16.946	7.787	4.816	449	1.839	14.891	3,66
Huesca	2.708	740	77		3.525	2.531	609	88		3.228	1,89
Jaén	6.591	6.360	694	4.250	17.895	6.243	5.510	570	2.846	15.169	1,47
León	5.533	1.647	210		7.390	5.320	1.451	190		6.961	2,69
Lleida	4.340	1.283	142		5.765	4.273	1.243	133		5.649	3,78
La Rioja	7.763	1.146	143		9.052	7.551	992	117		8.660	2,32
Lugo	2.922	1.104	135		4.161	2.854	1.061	141		4.056	1,25
Madrid	71.267	19.098	1.893		92.258	66.618	16.286	1.652		84.556	2,50
Málaga	14.481	9.998	1.588	1.484	27.551	13.947	9.345	1.495	1.086	25.873	1,60
Murcia	33.032	10.203	1.246		44.481	31.702	9.032	987		41.721	2,51
Navarra	17.433	2.583	242		20.258	16.973	2.318	211		19.502	0,77
Ourense	4.028	1.229	180		5.437	3.926	1.186	209		5.321	1,05
Asturias	15.759	4.276	617		20.652	15.174	4.038	592		19.804	0,91
Palencia	2.253	560	88		2.901	2.198	518	75		2.791	1,05
Las Palmas	14.025	8.968	1.745		24.738	12.878	8.288	1.548		22.714	1,99
Pontevedra	20.119	5.975	698		26.792	19.514	5.799	577		25.890	1,17
Salamanca	3.462	1.290	190		4.942	3.365	1.220	219		4.804	2,79
S.C.Tenerife	13.751	8.167	1.357		23.275	13.357	7.588	1.097		22.042	4,17
Cantabria	11.378	2.073	279		13.730	11.173	2.048	256		13.477	1,88
Segovia	1.849	524	49		2.422	1.850	523	44		2.417	1,93
Sevilla	21.543	15.862	1.981	5.348	44.734	20.151	14.331	1.826	3.958	40.266	2,30
Soria	2.105	297	53		2.455	1.852	250	37		2.139	2,42
Tarraqona	11.830	4.377	570		16.777	11.273	3.885	449		15.607	2,16
Teruel	1.561	538	44		2.143	1.540	523	48		2.111	0,95
Toledo	9.519	3.816	488		13.823	9.317	3.597	451		13.365	2,41
Valencia	66.408	15.141	2.346		83.895	61.936	12.460	1.736		76.132	3,87
Valladolid	13.048	1.902	275		15.225	12.861	1.704	247		14.812	1,87
Bizkaia	26.356	2.785	249		29.390	25.626	2.355	230		28.211	1,96
Zamora	1.877	698	127		2.702	1.791	666	101		2.558	1,37
Zaragoza	31.706	3.849	551		36.106	30.534	3.361	457		34.352	1,89
Ceuta	524	1.334	79		1.937	461	1.264	88		1.813	4,88
Melilla	612	507	128		1.247	474	515	90		1.079	5,70
TOTAL	722.596	244.328	32.760	27.026	1.026.710	691.420	218.278	27.698	18.918	956.314	2,29

Solicitudes, altas y plazo de reconocimiento del mes de julio.

PLAZO DE RECONOCIMIENTO



SOLICITUDES, ALTAS Y PLAZO DE RECONOCIMIENTO POR COMUNIDADES AUTÓNOMAS

Comunidades Autónomas	Solicitudes					Altas					Plazo de Reconocimiento (días)
	Prestación Contributiva	Subsidio	Renta Activa de Inserción	Subsidio Eventuales Agrarios	Total	Prestación Contributiva	Subsidio	Renta Activa de Inserción	Subsidio Eventuales Agrarios	Total	
Andalucía	92.965	67.512	9.238	23.949	193.664	87.108	61.045	8.047	17.082	173.282	2,38
Aragón	35.975	5.127	672		41.774	34.605	4.493	593		39.691	1,79
Asturias	15.759	4.276	617		20.652	15.174	4.038	592		19.804	0,91
Illes Balears	9.070	4.138	465		13.673	8.284	3.667	396		12.347	1,86
Canarias	27.776	17.135	3.102		48.013	26.235	15.876	2.645		44.756	3,02
Cantabria	11.378	2.073	279		13.730	11.173	2.048	256		13.477	1,88
Castilla La Mancha	28.273	11.409	1.620		41.302	27.358	10.656	1.487		39.501	1,59
Castilla León	42.794	9.077	1.221		53.092	41.659	8.230	1.127		51.016	2,06
Cataluña	121.029	33.170	3.642		157.841	118.428	29.101	2.872		150.401	1,81
C. Valenciana	96.988	28.061	4.932		129.981	90.780	23.441	3.670		117.891	3,64
Extremadura	11.777	9.471	1.251	3.077	25.576	10.967	8.488	1.078	1.836	22.369	2,13
Galicia	39.340	12.666	1.583		53.589	38.127	12.091	1.417		51.635	1,16
Madrid	71.267	19.098	1.893		92.258	66.618	16.286	1.652		84.556	2,50
Murcia	33.032	10.203	1.246		44.481	31.702	9.032	987		41.721	2,51
Navarra	17.433	2.583	242		20.258	16.973	2.318	211		19.502	0,77
Pais Vasco	58.841	5.342	407		64.590	57.743	4.697	373		62.813	1,86
La Rioja	7.763	1.146	143		9.052	7.551	992	117		8.660	2,32
Ceuta	524	1.334	79		1.937	461	1.264	88		1.813	4,88
Melilla	612	507	128		1.247	474	515	90		1.079	5,70
TOTAL	722.596	244.328	32.760	27.026	1.026.710	691.420	218.278	27.698	18.918	956.314	2,29

Notas informativas:

Solicitudes y altas del mes de julio.

El dato de solicitudes indica el número de expedientes de prestaciones recibidas.

El dato de altas indica el número de expedientes reconocidos, tanto inicialmente como por reanudación de las prestaciones, sin incluir las altas tras las prórrogas del subsidio y en el caso de RAI, indica el dato de participantes en el programa.

El plazo de reconocimiento indica el número de días que median entre la fecha de solicitud y la fecha de resolución.

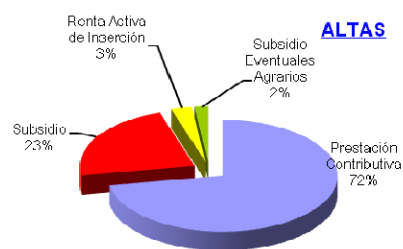
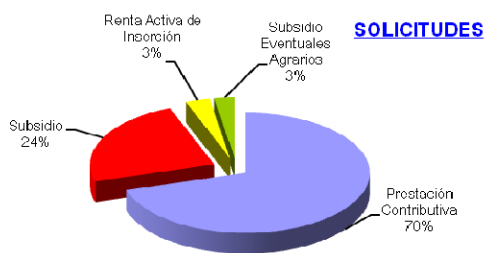

JULIO 2012

BENEFICIARIOS DE PRESTACIONES POR DESEMPLEO POR PROVINCIAS

Provincias	Beneficiarios				Total
	Prestación Contributiva	Subsidio	Renta Activa de Inserción	Subsidio Eventuales Agrarios	
Araba/Álava	8.690	4.593	332		13.615
Albacete	13.109	10.761	3.079		26.949
Alicante	48.596	50.570	16.171		115.337
Almería	28.555	23.634	5.892	4.029	62.110
Ávila	4.197	3.906	753		8.856
Badajoz	18.754	28.166	6.420	11.668	65.008
Illes Balears	26.737	19.724	3.147		49.608
Barcelona	176.825	121.943	17.391		316.159
Burgos	10.215	6.418	1.047		17.680
Cáceres	12.034	14.230	2.609	6.802	35.675
Cádiz	32.723	44.385	16.660	9.549	103.317
Castellón	20.485	17.833	2.513		40.831
Ciudad Real	16.485	14.671	3.338		34.494
Córdoba	22.655	32.316	5.784	23.064	83.819
A Coruña	33.668	22.364	4.518		60.550
Cuenca	6.426	4.622	986		12.034
Girona	20.871	14.996	1.965		37.832
Granada	23.638	33.902	7.013	14.722	79.275
Guadalajara	8.665	5.626	784		15.075
Gipuzkoa	17.653	9.215	759		27.627
Huelva	18.202	19.610	4.200	9.504	51.516
Huesca	5.799	3.022	476		9.297
Jaén	16.207	27.698	4.686	18.787	67.378
León	13.303	9.548	1.634		24.485
Lleida	12.351	7.027	1.107		20.485
La Rioja	9.723	5.197	956		15.876
Lugo	8.566	6.052	1.103		15.721
Madrid	201.374	99.112	14.990		315.476
Málaga	42.631	51.939	14.555	10.400	119.525
Murcia	43.273	32.423	9.561		85.257
Navarra	19.847	10.966	1.561		32.374
Ourense	7.696	7.564	1.533		16.793
Asturias	29.467	23.388	3.815		56.670
Palencia	4.376	2.866	594		7.836
Las Palmas	38.468	42.544	12.622		93.634
Pontevedra	30.459	24.142	5.062		59.663
Salamanca	9.166	6.717	1.829		17.712
S.C.Tenerife	34.980	40.098	9.351		84.429
Cantabria	15.640	9.833	1.958		27.431
Segovia	3.848	2.163	391		6.402
Sevilla	55.133	71.039	16.123	32.777	175.072
Soria	2.091	1.268	208		3.567
Tarragona	25.016	19.109	3.461		47.586
Teruel	3.592	2.591	299		6.482
Toledo	24.489	18.693	3.885		47.067
Valencia	88.165	65.783	14.478		168.426
Valladolid	15.168	8.631	2.092		25.891
Bizkaia	30.892	15.451	1.518		47.861
Zamora	4.432	3.602	701		8.735
Zaragoza	28.243	15.921	3.087		47.251
Ceuta	1.388	3.676	780		5.844
Melilla	1.470	2.867	856		5.193
TOTAL	1.396.436	1.144.415	240.633	141.302	2.922.786

Beneficiarios del mes de julio.

BENEFICIARIOS DE PRESTACIONES POR DESEMPLEO POR CC.AA.

Comunidades Autónomas	Beneficiarios				Total
	Prestación Contributiva	Subsidio	Renta Activa de Inserción	Subsidio Eventuales Agrarios	
Andalucía	239.744	304.523	74.913	122.832	742.012
Aragón	37.634	21.534	3.862		63.030
Asturias	29.467	23.388	3.815		56.670
Illes Balears	26.737	19.724	3.147		49.608
Canarias	73.448	82.642	21.973		178.063
Cantabria	15.640	9.833	1.958		27.431
Castilla La Mancha	69.174	54.373	12.072		135.619
Castilla León	66.796	45.119	9.249		121.164
Cataluña	235.063	163.075	23.924		422.062
C. Valenciana	157.246	134.186	33.162		324.594
Extremadura	30.788	42.396	9.029	18.470	100.683
Galicia	80.389	60.122	12.216		152.727
Madrid	201.374	99.112	14.990		315.476
Murcia	43.273	32.423	9.561		85.257
Navarra	19.847	10.966	1.561		32.374
Pais Vasco	57.235	29.259	2.609		89.103
La Rioja	9.723	5.197	956		15.876
Ceuta	1.388	3.676	780		5.844
Melilla	1.470	2.867	856		5.193
TOTAL	1.396.436	1.144.415	240.633	141.302	2.922.786

DISTRIBUCION DE BENEFICIARIOS



GASTOS DE PRESTACIONES POR DESEMPLEO POR PROVINCIAS

PROVINCIAS	Gastos de Prestaciones (miles de euros)					Cuantía media prestación contributiva percibida por beneficiario (euros/mes)
	Total	Prestación Contributiva	Subsidio Desempleo	Renta Activa Inserción	Subsidio Eventuales Agrarios	
Araba/Álava	15.829	13.158	2.530	141		917,1
Albacete	22.496	15.786	5.410	1.301		846,6
Alicante	92.527	58.713	26.895	6.920		804,5
Almería	48.402	32.348	11.643	2.554	1.857	793,5
Ávila	7.432	5.040	2.060	333		769,7
Badajoz	43.022	22.301	13.167	2.738	4.815	771,1
Illes Balears	47.198	35.558	10.277	1.363		868,6
Barcelona	329.341	257.752	64.233	7.357		914,0
Burgos	18.708	14.738	3.524	446		863,2
Cáceres	25.221	14.088	7.026	1.103	3.005	771,3
Cádiz	72.864	39.820	21.638	7.189	4.216	809,6
Castellón	37.988	27.496	9.388	1.104		845,3
Ciudad Real	29.591	20.920	7.266	1.405		827,0
Córdoba	56.845	28.061	15.711	2.484	10.589	817,0
A Coruña	57.488	43.271	12.235	1.982		829,2
Cuenca	10.109	7.374	2.313	422		803,1
Girona	36.945	28.285	7.838	823		847,5
Granada	56.042	29.775	16.394	2.986	6.887	833,0
Guadalajara	14.522	11.385	2.807	331		870,0
Gipuzkoa	33.394	27.838	5.217	339		927,6
Huelva	38.111	22.642	9.607	1.840	4.021	813,3
Huesca	9.540	7.739	1.599	202		825,8
Jaén	44.028	20.211	13.218	2.000	8.599	817,9
León	23.361	17.436	5.232	694		845,4
Lleida	19.939	15.691	3.767	481		789,2
La Rioja	17.021	13.808	2.809	404		878,2
Lugo	14.085	10.363	3.249	473		769,5
Madrid	326.917	268.801	51.670	6.446		856,2
Málaga	89.464	52.348	25.967	6.286	4.863	800,4
Murcia	77.393	56.362	16.847	4.184		827,9
Navarra	35.839	29.308	5.866	664		931,3
Ourense	14.223	9.362	4.187	674		780,9
Asturias	54.380	40.156	12.618	1.606		865,5
Palencia	7.250	5.467	1.529	254		810,3
Las Palmas	70.960	44.623	20.947	5.390		782,8
Pontevedra	53.871	38.941	12.777	2.152		807,9
Salamanca	15.399	11.060	3.564	775		784,2
S.C.Tenerife	62.548	38.717	19.779	4.053		745,9
Cantabria	27.674	21.561	5.256	857		841,5
Segovia	6.241	4.933	1.139	169		796,2
Sevilla	125.102	69.170	34.401	7.006	14.525	808,9
Soria	3.585	2.839	657	89		820,9
Tarragona	44.745	33.477	9.805	1.463		858,6
Teruel	6.016	4.542	1.343	130		817,2
Toledo	42.444	31.168	9.606	1.670		834,4
Valencia	159.805	118.351	35.137	6.318		844,9
Valladolid	25.679	20.256	4.524	899		839,0
Bizkaia	55.877	46.606	8.622	649		901,2
Zamora	7.573	5.348	1.931	294		774,7
Zaragoza	51.257	41.534	8.409	1.314		856,7
Ceuta	3.920	1.823	1.755	342		855,5
Melilla	3.380	1.744	1.289	347		794,1
TOTAL NACIONAL	2.593.594	1.840.094	586.675	103.447	63.378	842,9

Fuente: Datos provisionales del Servicio Público de Empleo Estatal

Notas:

Gastos contabilizados en el mes de agosto y devengados en el mes de julio.

Los gastos de subsidio por desempleo incluyen los de Renta Agraria

Las cuantías medias de prestación contributiva percibidas por beneficiario no incluyen las cotizaciones a la S. Social y corresponden a la cuantía bruta reconocida por mes (30 días de prestación)

La cuantía media de las prestaciones asistenciales (subsidios, renta agraria y renta activa de inserción), es del 80% del IPREM= 426,00euros (14,20€ x 30 días)

CUANTIA MEDIA PRESTACIÓN CONTRIBUTIVA POR BENEFICIARIO

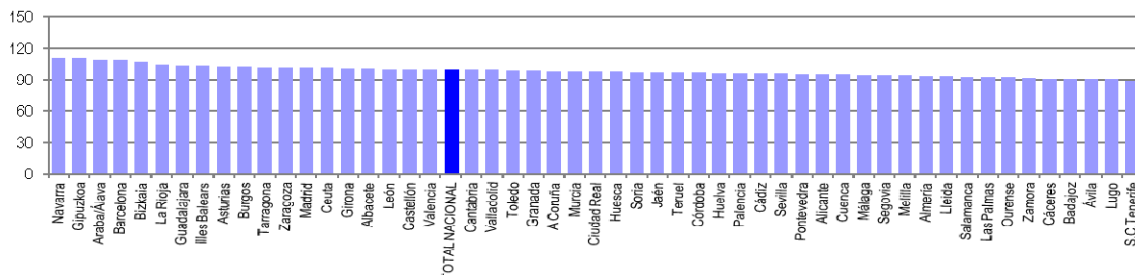

Notas: Valores nacionales = Índice 100

GASTOS DE PRESTACIONES POR DESEMPLEO CC. AA

CC.AA.	Gastos de Prestaciones (miles de euros)					Cuantía media prestación contributiva percibida por beneficiario (euros/mes)
	Total	Prestación Contributiva	Subsidio Desempleo	Renta Activa Inserción	Subsidio Eventuales Agrarios	
Andalucía	530.858	294.376	148.579	32.345	55.558	809,7
Aragón	66.813	53.816	11.351	1.646		848,2
Asturias	54.380	40.156	12.618	1.606		865,5
Illes Balears	47.198	35.558	10.277	1.363		868,6
Canarias	133.509	83.340	40.726	9.443		765,2
Cantabria	27.674	21.561	5.256	857		841,5
Castilla La Mancha	119.162	86.632	27.401	5.129		836,5
Castilla León	115.228	87.116	24.160	3.953		822,9
Cataluña	430.971	335.205	85.643	10.123		895,7
C. Valenciana	290.320	204.560	71.419	14.341		832,5
Extremadura	68.244	36.390	20.193	3.841	7.820	771,2
Galicia	139.667	101.938	32.447	5.281		810,2
Madrid	326.917	268.801	51.670	6.446		856,2
Murcia	77.393	56.362	16.847	4.184		827,9
Navarra	35.839	29.308	5.866	664		931,3
País Vasco	105.101	87.602	16.369	1.130		911,8
La Rioja	17.021	13.808	2.809	404		878,2
Ceuta	3.920	1.823	1.755	342		855,5
Melilla	3.380	1.744	1.289	347		794,1
TOTAL NACIONAL	2.593.594	1.840.094	586.675	103.447	63.378	842,9

Fuente: Datos provisionales del Servicio Público de Empleo Estatal

Notas:

Gastos contabilizados en el mes de agosto y devengados en el mes de julio.

Los gastos incluyen las cotizaciones a la Seguridad Social

Los gastos de subsidio por desempleo incluyen los de Renta Agraria

Las cuantías medias de prestación contributiva percibidas por beneficiario no incluyen las cotizaciones a la S. Social y corresponden a la cuantía bruta reconocida por mes (30 días de prestación).

La cuantía media de las prestaciones asistenciales (subsidijs, renta agraria y renta activa de inserción), es del 80% del IPREM = 426,00 euros (14,20€ x 30 días)

TOTAL NACIONAL DE GASTOS DE PRESTACIONES DE DESEMPLEO

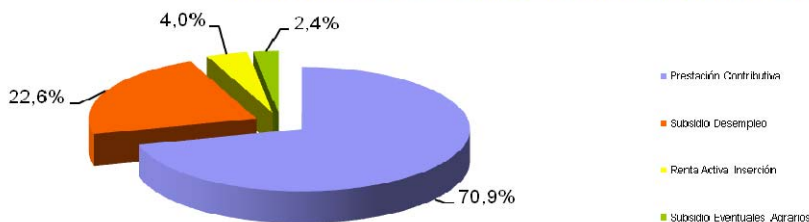

CUANTIA MEDIA PRESTACIÓN CONTRIBUTIVA POR BENEFICIARIO

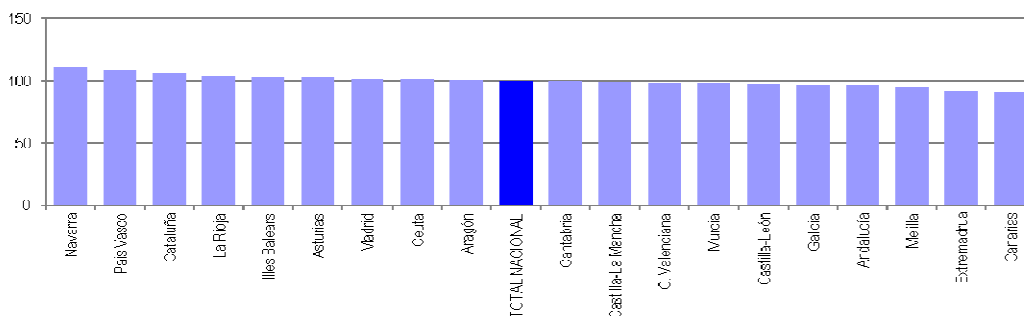

JULIO 2012

SÍNTESIS DE DATOS NACIONALES DE BENEFICIARIOS DE PRESTACIONES POR DESEMPLEO EXTRANJEROS

	2010	2011	INCREMENTO 2011 S/ 2010 (%)	2012	INCREMENTO 2012 S/ 2011 (%)
Nº DE BENEFICIARIOS	433.619	364.837	-15,9	329.158	-9,8
Prestación Contributiva	184.864	161.892	-12,4	151.407	-6,5
Subsidio	234.183	175.506	-25,1	141.152	-19,6
Renta Activa de Inserción	11.930	24.791	107,8	33.945	36,9
Subsidio Eventuales Agrarios	2.642	2.648	0,2	2.654	0,2
ENTORNO COMUNITARIO	128.657	116.016	-9,8	113.988	-1,7
ENTORNO NO COMUNITARIO	304.962	248.821	-18,4	215.170	-13,5
% SOBRE TOTAL BENEFICIARIOS	14,57	13,22	-9,2	11,26	-14,8
Prestación Contributiva	12,72	12,27	-3,5	10,84	-11,6
Subsidio	18,89	15,93	-15,7	12,33	-22,6
Renta Activa de Inserción	9,49	13,12	38,2	14,11	7,6
Subsidio Eventuales Agrarios	1,68	1,78	6,0	1,88	5,6
% BENEFICIARIOS S/DEMANDANTES DE EMPLEO EXTRANJEROS	76,12	61,51	-19,2	40,06	-34,9
GASTO (Miles de Euros) (1)	296.724	255.957	-13,7	235.136	-8,1
Prestación Contributiva	189.108	165.504	-12,5	154.701	-6,5
Subsidio	101.674	79.436	-21,9	65.756	-17,2
Renta Activa de Inserción	4.739	9.817	107,2	13.464	37,1
Subsidio Eventuales Agrarios	1.203	1.200	-0,2	1.215	1,3
% S/GASTO TOTAL PRESTACIONES	11,5	10,7	-7,0	9,1	-15,0

(1) Datos estimados.

Fuente: Datos provisionales del Servicio Público de Empleo Estatal correspondientes al mes de julio de cada año.

Notas:

En el entorno comunitario se incluyen los países de la UE, inclusive los de régimen transitorio, los del Espacio Económico Europeo (Liechtenstein, Islandia y Noruega) y la Confederación Suiza.

SÍNTESIS DE DATOS NACIONALES DE BENEFICIARIOS DE PRESTACIONES POR DESEMPLEO EXTRANJEROS

Nº DE BENEFICIARIOS

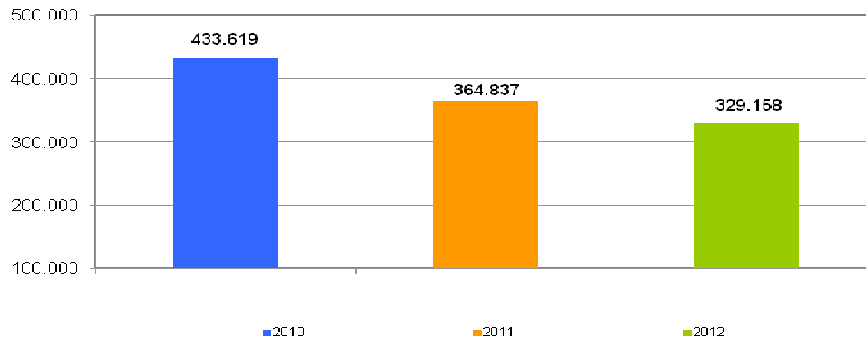

% s/ TOTAL BENEFICIARIOS

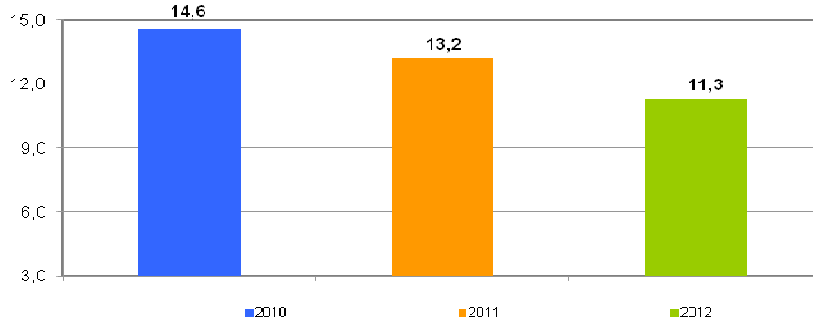

% BENEFICIARIOS s/ DEMANDANTES EMPLEO EXTRANJEROS

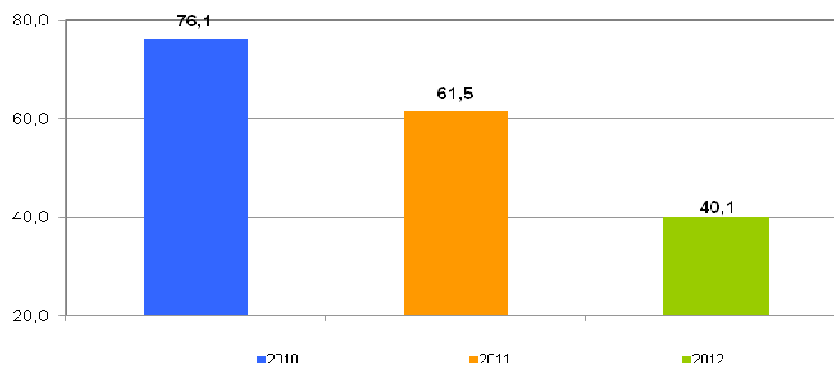

SÍNTESIS DE DATOS NACIONALES DE BENEFICIARIOS DE PRESTACIONES POR DESEMPLEO EXTRANJEROS

EVOLUCIÓN DEL GASTO DE BENEFICIARIOS EXTRANJEROS

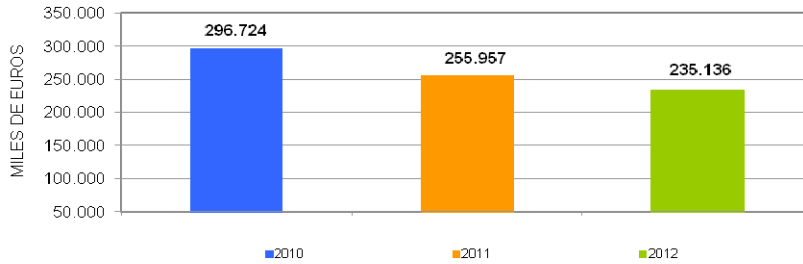

DISTRIBUCIÓN DEL GASTO DE BENEFICIARIOS EXTRANJEROS POR TIPO DE PRESTACIÓN (%)

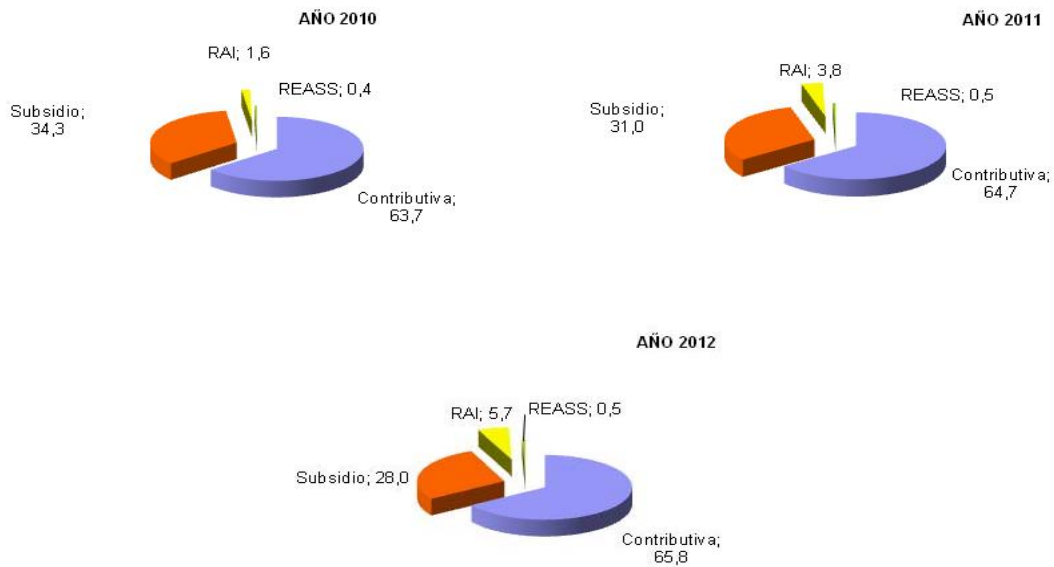

EVOLUCIÓN % GASTO BENEFICIARIOS EXTRANJEROS s/GASTO TOTAL EN PRESTACIONES

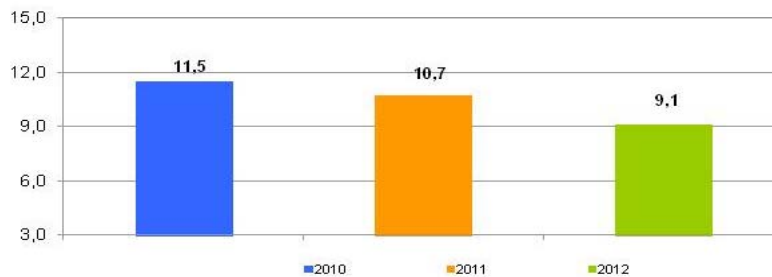

DISTRIBUCIÓN DE LOS BENEFICIARIOS EXTRANJEROS POR PROVINCIAS

	Beneficiarios extranjeros			%
	Total	Paises comunitarios	Paises no comunitarios	
Araba/Álava	1.771	371	1.400	0,54
Albacete	2.283	954	1.329	0,69
Alicante	14.235	5.264	8.971	4,33
Almería	15.201	5.516	9.685	4,62
Ávila	1.217	424	793	0,37
Badajoz	1.477	778	699	0,45
Illes Balears	8.474	2.821	5.653	2,57
Barcelona	51.724	9.019	42.705	15,71
Burgos	2.429	1.383	1.046	0,74
Cáceres	1.581	339	1.242	0,48
Cádiz	2.576	965	1.611	0,78
Castellón	8.658	5.265	3.393	2,63
Ciudad Real	3.325	1.911	1.414	1,01
Córdoba	1.499	607	892	0,46
A Coruña	2.260	716	1.544	0,69
Cuenca	2.313	1.406	907	0,70
Girona	8.972	1.895	7.077	2,73
Granada	4.165	1.655	2.510	1,27
Guadalajara	3.077	1.590	1.487	0,94
Gipuzkoa	2.342	799	1.543	0,71
Huelva	5.701	3.999	1.702	1,73
Huesca	1.611	876	735	0,49
Jaén	1.565	404	1.161	0,48
León	1.707	744	963	0,52
Lleida	4.999	1.809	3.190	1,52
La Rioja	3.212	1.367	1.845	0,98
Lugo	1.079	424	655	0,33
Madrid	54.028	18.928	35.100	16,41
Málaga	10.542	3.933	6.609	3,20
Murcia	14.556	2.328	12.228	4,42
Navarra	4.661	1.664	2.997	1,42
Ourense	1.001	612	389	0,30
Asturias	3.096	1.231	1.865	0,94
Palencia	484	193	291	0,15
Las Palmas	8.770	3.039	5.731	2,66
Pontevedra	2.765	1.120	1.645	0,84
Salamanca	1.160	529	631	0,35
S.C.Tenerife	7.112	2.909	4.203	2,16
Cantabria	2.131	692	1.439	0,65
Segovia	1.485	910	575	0,45
Sevilla	4.619	1.550	3.069	1,40
Soria	730	307	423	0,22
Tarragona	9.921	3.244	6.677	3,01
Teruel	1.519	678	841	0,46
Toledo	6.328	2.887	3.441	1,92
Valencia	18.686	7.481	11.205	5,68
Valladolid	2.020	1.142	878	0,61
Bizkaia	3.375	911	2.464	1,03
Zamora	601	390	211	0,18
Zaragoza	8.240	3.980	4.260	2,50
Ceuta	742	13	729	0,23
Melilla	1.133	16	1.117	0,34
TOTAL NACIONAL	329.158	113.988	215.170	100,00

DISTRIBUCIÓN DE LOS BENEFICIARIOS EXTRANJEROS POR COMUNIDADES AUTÓNOMAS

	TOTAL				COMUNITARIOS				NO COMUNITARIOS						
	Prestaciones R.D.Leg. 1/94		REASS	RAI	Total	Prestaciones R.D.Leg. 1/94		REASS	RAI	Total	Prestaciones R.D.Leg. 1/94		REASS	RAI	Total
	Contrib.	Subsidio				Contrib.	Subsidio				Contrib.	Subsidio			
Andalucía	21.600	16.250	1.876	6.142	45.868	10.457	5.881	156	2.135	18.629	11.143	10.369	1.720	4.007	27.239
Aragón	5.120	5.230		1.020	11.370	2.705	2.460		369	5.534	2.415	2.770		651	5.836
Asturias	1.300	1.458		338	3.096	607	500		124	1.231	693	958		214	1.865
Illes Balears	3.928	3.882		664	8.474	1.506	1.108		207	2.821	2.422	2.774		457	5.653
Canarias	6.869	6.901		2.112	15.882	3.004	2.278		666	5.948	3.865	4.623		1.446	9.934
Cantabria	923	986		222	2.131	357	266		69	692	566	720		153	1.439
Castilla-La Mancha	7.054	8.527		1.745	17.326	3.881	4.171		696	8.748	3.173	4.356		1.049	8.578
Castilla-León	5.093	5.377		1.363	11.833	2.812	2.544		666	6.022	2.281	2.833		697	5.811
Cataluña	34.091	34.143		7.382	75.616	9.971	5.203		793	15.967	24.120	28.940		6.589	59.649
C. Valenciana	17.168	18.808		5.603	41.579	8.082	7.885		2.043	18.010	9.086	10.923		3.560	23.569
Extremadura	838	1.056	778	386	3.058	456	472	18	171	1.117	382	584	760	215	1.941
Galicia	3.021	3.119		965	7.105	1.405	1.074		393	2.872	1.616	2.045		572	4.233
Madrid	27.861	22.490		3.677	54.028	10.551	7.418		959	18.928	17.310	15.072		2.718	35.100
Murcia	8.653	5.081		822	14.556	1.184	832		312	2.328	7.469	4.249		510	12.228
Navarra	2.190	2.041		430	4.661	947	566		151	1.664	1.243	1.475		279	2.997
País Vasco	3.666	3.423		399	7.488	1.336	671		74	2.081	2.330	2.752		325	5.407
La Rioja	1.704	1.222		286	3.212	863	421		83	1.367	841	801		203	1.845
Ceuta	119	499		124	742	8	2		3	13	111	497		121	729
Melilla	209	659		265	1.133	5	4		7	16	204	655		258	1.117
TOTAL	151.407	141.152	2.654	33.945	329.158	60.137	43.756	174	9.921	113.988	91.270	97.396	2.480	24.024	215.170

BENEFICIARIOS EXTRANJEROS COMUNITARIOS (%)

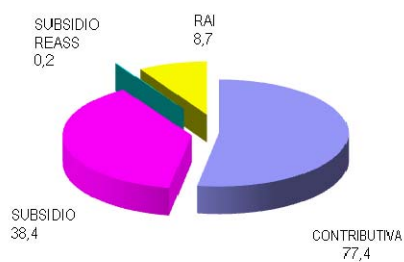

BENEFICIARIOS EXTRANJEROS NO COMUNITARIOS (%)

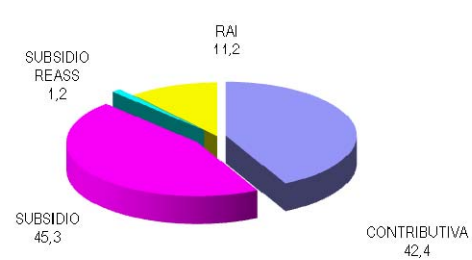

JULIO 2012

RELACIÓN DE LOS 60 PAÍSES CON MAYOR PROPORCIÓN DE BENEFICIARIOS DE PRESTACIONES POR DESEMPLEO EXTRANJEROS DEL TOTAL DE PAÍSES

	Beneficiarios extranjeros	% s/Total de beneficiarios extranjeros
MARRUECOS	70.485	21,41
RUMANIA	58.041	17,63
ECUADOR	27.617	8,39
COLOMBIA	18.480	5,61
BULGARIA	13.474	4,09
ITALIA	9.657	2,93
BOLIVIA	9.123	2,77
PERÚ	8.957	2,72
PORTUGAL	8.819	2,68
UCRANIA	7.256	2,20
ARGENTINA	6.504	1,98
DOMINICANA, REPÚBLICA	5.491	1,67
POLONIA	5.477	1,66
SENEGAL	4.403	1,34
PAKISTÁN	4.300	1,31
REINO UNIDO	4.298	1,31
ARGELIA	4.212	1,28
CUBA	3.964	1,20
BRASIL	3.908	1,19
FRANCIA	3.725	1,13
ALEMANIA	3.491	1,06
VENEZUELA	2.919	0,89
NIGERIA	2.812	0,85
RUSIA, FEDERACION DE	2.764	0,84
URUGUAY	2.759	0,84
MALÍ	2.389	0,73
CHINA	2.330	0,71
CHILE	2.210	0,67
PARAGUAY	2.051	0,62
GAMBIA	1.868	0,57
LITUANIA	1.855	0,56
GHANA	1.847	0,56
MOLDAVIA, REPÚBLICA DE	1.446	0,44
MAURITANIA	1.163	0,35
INDIA	1.055	0,32
GUINEA	1.030	0,31
FILIPINAS	1.009	0,31
HOLANDA - PAISES BAJOS	959	0,29
ARMENIA	955	0,29
HONDURAS	777	0,24
BÉLGICA	773	0,24
MÉJICO	700	0,21
GEORGIA	685	0,21
GUINEA BISSAU	597	0,18
GUINEA ECUATORIAL	478	0,15
CHECA, REPÚBLICA	449	0,14
BANGLADESH	439	0,13
ESTADOS UNIDOS	436	0,13
SUECIA	435	0,13
CAMERÚN	423	0,13
HUNGRÍA	405	0,12
ESLOVAQUIA	399	0,12
IRLANDA	384	0,12
COSTA DE MARFIL	282	0,09
AUSTRIA	257	0,08
NICARAGUA	231	0,07
CABO VERDE	222	0,07
BIELORUSIA - BELARUS	212	0,06
CONGO	210	0,06
RESTO	5.068	1,54
TOTAL	329.158	100,00

EVOLUCIÓN MENSUAL DEL GASTO DE PRESTACIONES

Datos provisionales.

Gastos contabilizados en el mes de agosto y devengados en el mes de julio, incluyen las cotizaciones a la Seguridad Social

MESES	AÑO 2011			AÑO 2012		
	GASTO DE PRESTACIONES (Miles de euros)	% DE VARIACIÓN		GASTO DE PRESTACIONES (Miles de euros)	% DE VARIACIÓN	
		MENSUAL	ANUAL		MENSUAL	ANUAL
ENERO	2.691.938	2,83	-7,91	2.706.031	4,72	0,52
FEBRERO	2.631.550	-2,24	-9,07	2.720.905	0,55	3,40
MARZO	2.564.701	-2,54	-9,86	2.673.470	-1,74	4,24
ABRIL	2.459.564	-4,10	-10,80	2.621.103	-1,96	6,57
MAYO	2.397.474	-2,52	-9,89	2.596.970	-0,92	8,32
JUNIO	2.363.411	-1,42	-8,50	2.543.832	-2,05	7,63
JULIO	2.400.315	1,56	-7,11	2.593.594	1,96	8,05
AGOSTO	2.456.472	2,34	-5,78			
SEPTIEMBRE	2.417.075	-1,60	-5,72			
OCTUBRE	2.461.390	1,83	-4,36			
NOVIEMBRE	2.567.975	4,33	-2,29			
DICIEMBRE	2.583.948	0,62	-1,30			

EVOLUCIÓN MENSUAL DEL GASTO MEDIO POR BENEFICIARIO DE PRESTACIONES

No se incluyen los gastos del subsidio para trabajadores eventuales agrarios (REASS)

MESES	AÑO 2011			AÑO 2012		
	GASTO MEDIO POR BENEFICIARIO	% DE VARIACIÓN		GASTO MEDIO POR BENEFICIARIO	% DE VARIACIÓN	
		MENSUAL	ANUAL		MENSUAL	ANUAL
ENERO	948,31	0,79	-11,22	921,44	3,30	-2,83
FEBRERO	927,28	-2,22	-12,29	923,25	0,20	-0,43
MARZO	915,48	-1,27	-12,58	921,70	-0,17	0,68
ABRIL	899,06	-1,79	-13,82	919,25	-0,27	2,25
MAYO	899,32	0,03	-13,19	918,96	-0,03	2,18
JUNIO	891,68	-0,85	-12,36	905,62	-1,45	1,56
JULIO	891,76	0,01	-10,98	909,66	0,45	2,01
AGOSTO	892,88	0,13	-10,37			
SEPTIEMBRE	912,54	2,20	-10,38			
OCTUBRE	904,58	-0,87	-8,92			
NOVIEMBRE	902,41	-0,24	-6,02			
DICIEMBRE	892,02	-1,15	-5,19			

JULIO 2012

EVOLUCIÓN MENSUAL SOLICITUDES DE PRESTACIONES

MESES	AÑO 2011			AÑO 2012		
	SOLICITUDES DE PRESTACIONES	% DE VARIACIÓN		SOLICITUDES POR PRESTACIONES	% DE VARIACIÓN	
		MENSUAL	ANUAL		MENSUAL	ANUAL
ENERO	925.433	6,63	-10,10	930.981	11,32	0,60
FEBRERO	809.067	-12,57	-14,03	871.104	-6,43	7,67
MARZO	852.383	5,35	-15,46	865.154	-0,68	1,50
ABRIL	755.237	-11,40	-19,87	882.865	2,05	16,90
MAYO	799.508	5,86	-12,62	965.570	9,37	20,77
JUNIO	807.944	1,06	-16,64	949.762	-1,64	17,55
JULIO	831.242	2,88	-15,25	1.026.710	8,10	23,52
AGOSTO	750.320	-9,74	1,21			
SEPTIEMBRE	820.062	9,29	2,57			
OCTUBRE	905.806	10,46	-7,95			
NOVIEMBRE	948.798	4,75	-3,08			
DICIEMBRE	836.297	-11,86	-3,64			

EVOLUCIÓN MENSUAL DE BENEFICIARIOS DE PRESTACIONES

MESES	AÑO 2011			AÑO 2012		
	BENEFICIARIOS	% DE VARIACIÓN		BENEFICIARIOS	% DE VARIACIÓN	
		MENSUAL	ANUAL		MENSUAL	ANUAL
ENERO	3.054.761	1,30	-3,35	3.012.045	2,90	-1,40
FEBRERO	2.993.023	-2,02	-6,50	3.023.142	0,37	1,01
MARZO	2.931.261	-2,06	-8,02	2.972.993	-1,66	1,42
ABRIL	2.816.346	-3,92	-10,45	2.922.384	-1,70	3,77
MAYO	2.740.217	-2,70	-9,78	2.899.150	-0,80	5,80
JUNIO	2.737.100	-0,11	-8,04	2.881.379	-0,61	5,27
JULIO	2.759.194	0,81	-7,29	2.922.786	1,44	5,93
AGOSTO	2.784.900	0,93	-7,14			
SEPTIEMBRE	2.720.661	-2,31	-5,96			
OCTUBRE	2.791.065	2,59	-4,66			
NOVIEMBRE	2.892.197	3,62	-3,41			
DICIEMBRE	2.927.098	1,21	-2,93			

EVOLUCIÓN MENSUAL DEL PLAZO DE RECONOCIMIENTO DE PRESTACIONES

MESES	AÑO 2011			AÑO 2012		
	PLAZO DE RECONOCIMIENTO	% DE VARIACIÓN		PLAZO DE RECONOCIMIENTO	% DE VARIACIÓN	
		MENSUAL	ANUAL		MENSUAL	ANUAL
ENERO	3	0,00	-50,00	2,00	100,00	-33,33
FEBRERO	2	-33,33	-50,00	2,00	-33,33	0,00
MARZO	2	0,00	-33,33	2,00	0,00	0,00
ABRIL	1	-50,00	-50,00	2,28	13,99	127,98
MAYO	1	0,00	-50,00	1,62	-29,11	61,61
JUNIO	1	0,00	-50,00	1,73	7,17	73,19
JULIO	2	100,00	0,00	2,29	32,40	14,66
AGOSTO	2	0,00	-33,33			
SEPTIEMBRE	2	0,00	-33,33			
OCTUBRE	2	0,00	-50,00			
NOVIEMBRE	2	0,00	-33,33			
DICIEMBRE	1	-50,00	-66,67			