

DATOS DE LOS REGISTROS DEL
SERVICIO PÚBLICO DE EMPLEO ESTATAL

**DEMANDANTES DE
EMPLEO, PARO,
CONTRATOS Y
PRESTACIONES POR
DESEMPLEO**

**O C T U B R E
2011**



DATOS DE LOS REGISTROS DEL
SERVICIO PÚBLICO DE EMPLEO ESTATAL

**DEMANDANTES DE
EMPLEO, PARO,
CONTRATOS Y
PRESTACIONES POR
D E S E M P L E O**

**O C T U B R E
2 0 1 1**

CONTENIDO

	Pág.
PARO REGISTRADO	5
CONTRATOS	11
ANEXO 1 Demandantes de Empleo y Paro Registrado	17
ANEXO 2 Contratos Registrados	43
PRESTACIONES	59

PARO REGISTRADO

El número de desempleados registrados en las Oficinas de los Servicios Públicos de Empleo, al finalizar el mes de octubre, ha subido en 134.182 personas en relación con el mes anterior. En valores relativos, el incremento del paro es de un 3,17%. De esta forma el paro registrado se ha situado en 4.360.926.

En octubre de 2010 el desempleo se incrementó en 68.213 parados respecto al mes anterior. Por otra parte, desde hace un año, en octubre de 2010, el paro se ha incrementado en 274.950 (6,73%).

En términos desestacionalizados, el desempleo se ha situado en 4.404.531, lo que supone 57.371 parados más que el valor desestacionalizado del paro registrado en septiembre. Para realizar la estimación se han utilizado los mismos coeficientes que en la publicación técnica «Síntesis de Indicadores Económicos» del Ministerio de Economía y Hacienda.

EVOLUCIÓN DEL PARO REGISTRADO

2007 - 2011

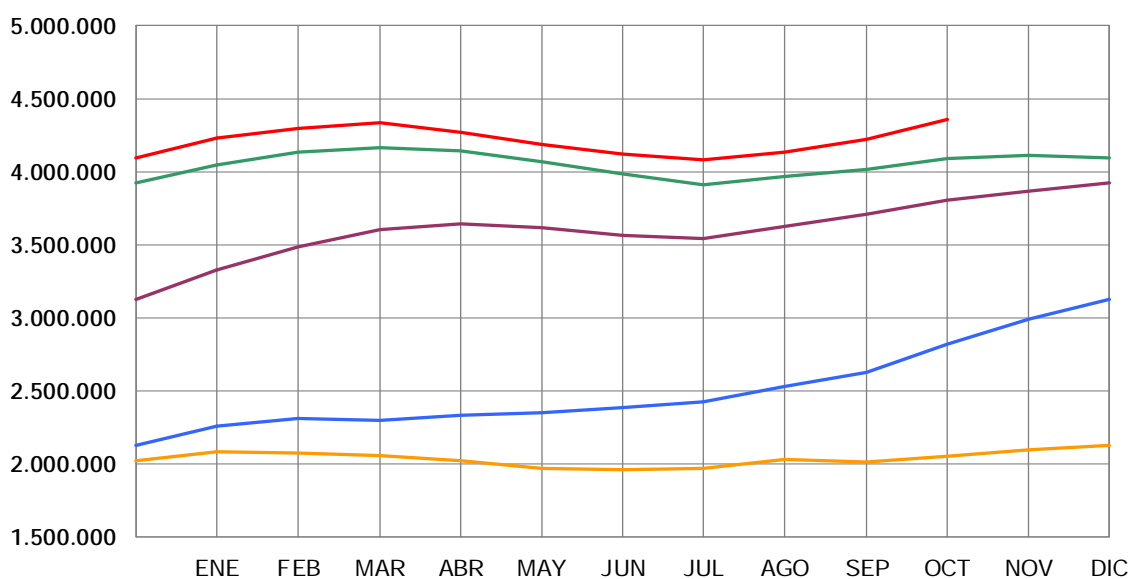

Por sectores económicos, el paro registrado presenta las siguientes variaciones respecto a septiembre: En Agricultura sube en 16.776 (12,21%); en Industria se incrementa en 12.572 (2,59%); en Construcción sube en 13.944 (1,90%); en Servicios se incrementa en 85.434 (3,43%). Por último, el colectivo Sin Empleo Anterior sube en 5.456 personas (1,43%).

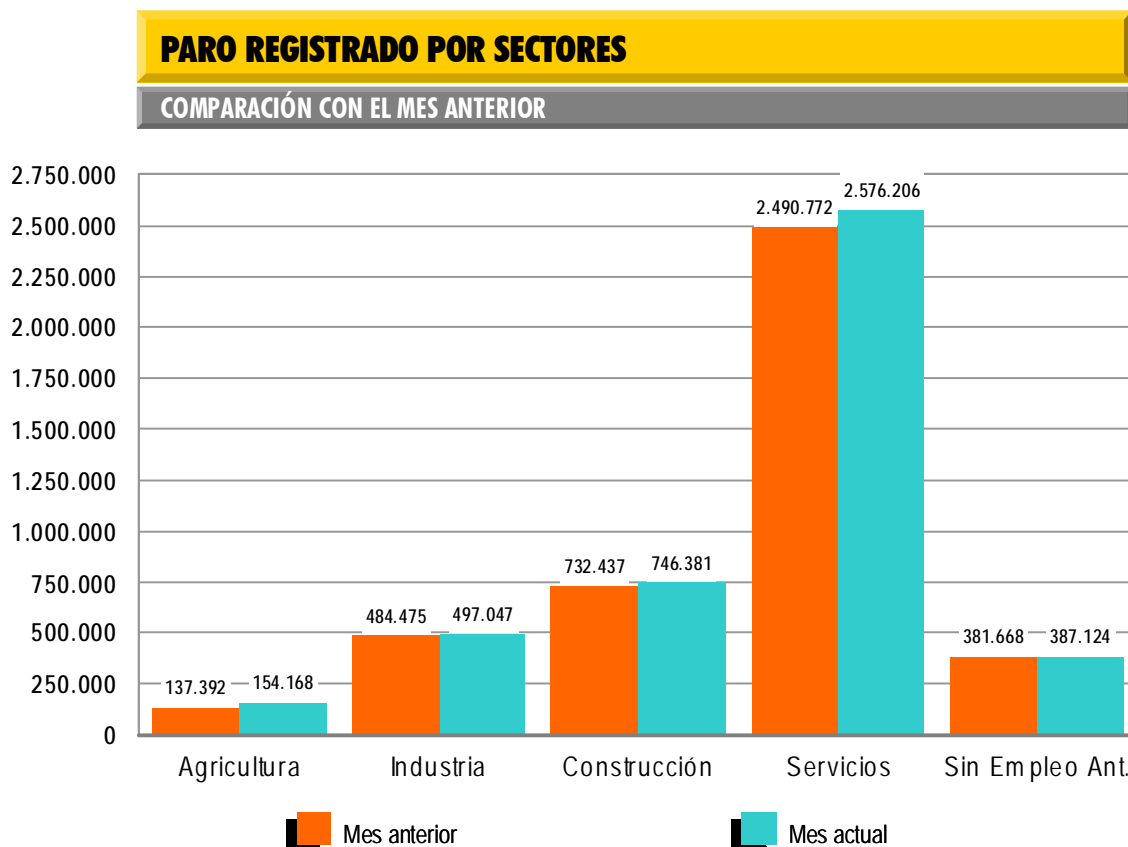

El desempleo masculino se sitúa en 2.147.953 al subir 76.443 (3,69%) y el femenino en 2.212.973, al incrementarse en 57.739 desempleadas (2,68%) en relación al mes de septiembre. Si lo comparamos con octubre de 2010, el paro masculino sube en 131.482 (6,52%) personas y el femenino se incrementa en 143.468 (6,93%).

Por su parte, el desempleo de los jóvenes menores de 25 años se incrementa en octubre en 20.202 personas (4,42%) respecto al mes anterior y el paro de 25 y más años sube en 113.980 (3,02%).

El paro registrado sube en las 17 Comunidades Autónomas, encabezadas por Andalucía (31.068) y Cataluña(14.628).

En cuanto a las provincias, el desempleo registrado desciende en 3: Almería (-436), Melilla (-272) y Gipuzkoa (-19). Por el contrario, sube en 49, encabezadas por Madrid (11.819) e Illes Balears (10.857).

PARO REGISTRADO POR SEXO Y EDAD
OCTUBRE 2011

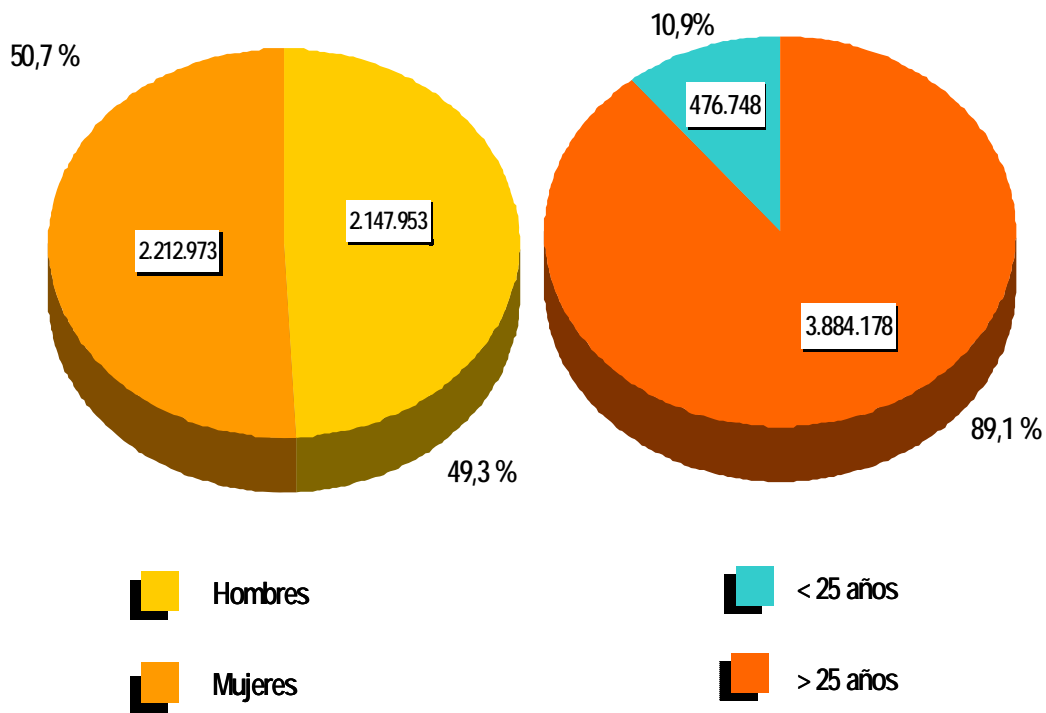

CONTRATOS

NOTA PREVIA

Nueva metodología en la estadística de contratos

Desde enero de 2007 se inicia una nueva clasificación de los contratos indefinidos. Los contratos indefinidos ordinarios no acogidos a fomento de la contratación indefinida incluyen, desde enero de 2007, tanto los bonificados como los no bonificados.

(*) Ley 12/2001, de medidas urgentes de reforma del mercado de trabajo para el incremento del empleo y la mejora de su calidad.

El número de contratos registrados durante el mes de octubre ha sido de 1.294.801. Supone una bajada de 51.286 (-3,81%) sobre el mismo mes del año 2010. Por su parte, la contratación acumulada en los primeros diez meses de 2011 ha alcanzado la cifra de 12.049.937, lo que supone 80.084 contratos más (0,67%) que en igual periodo del año anterior.

En octubre de 2011 se han registrado 97.265 contratos de trabajo de carácter indefinido. Representan el 7,51% de todos los contratos. Supone una reducción de 21.157 (-17,87%) sobre igual mes del año anterior. En magnitudes acumuladas, se han realizado 960.566 contratos hasta octubre de 2011. Representa un descenso de 66.346 (-6,46%) sobre el mismo periodo del año 2010.

EVOLUCIÓN MENSUAL DE LOS CONTRATOS REGISTRADOS

2010 - 2011

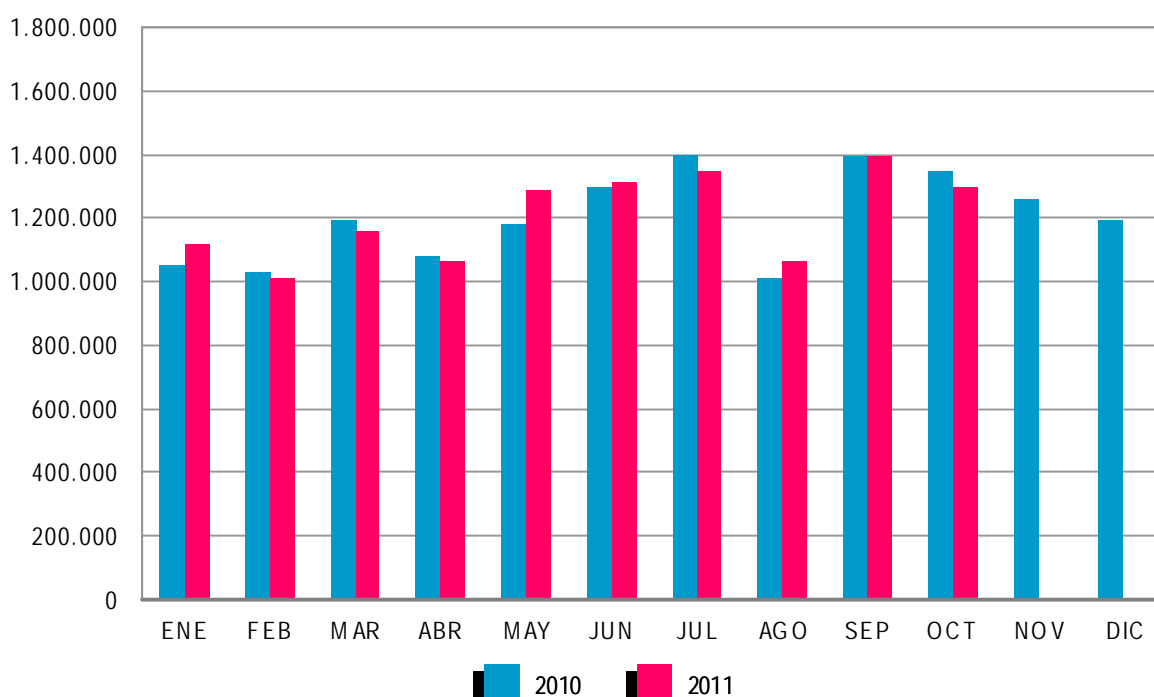

Los contratos indefinidos del mes de octubre se dividen, en cuanto a la duración de su jornada, en 54.243 a tiempo completo y 43.022 a tiempo parcial. Los primeros han tenido una bajada, respecto a octubre de 2010, de 13.104 (-19,46%) y los segundos se han reducido en 8.053 (-15,77%).

EVOLUCIÓN MENSUAL DE LOS CONTRATOS INDEFINIDOS A TIEMPO COMPLETO

2010 - 2011

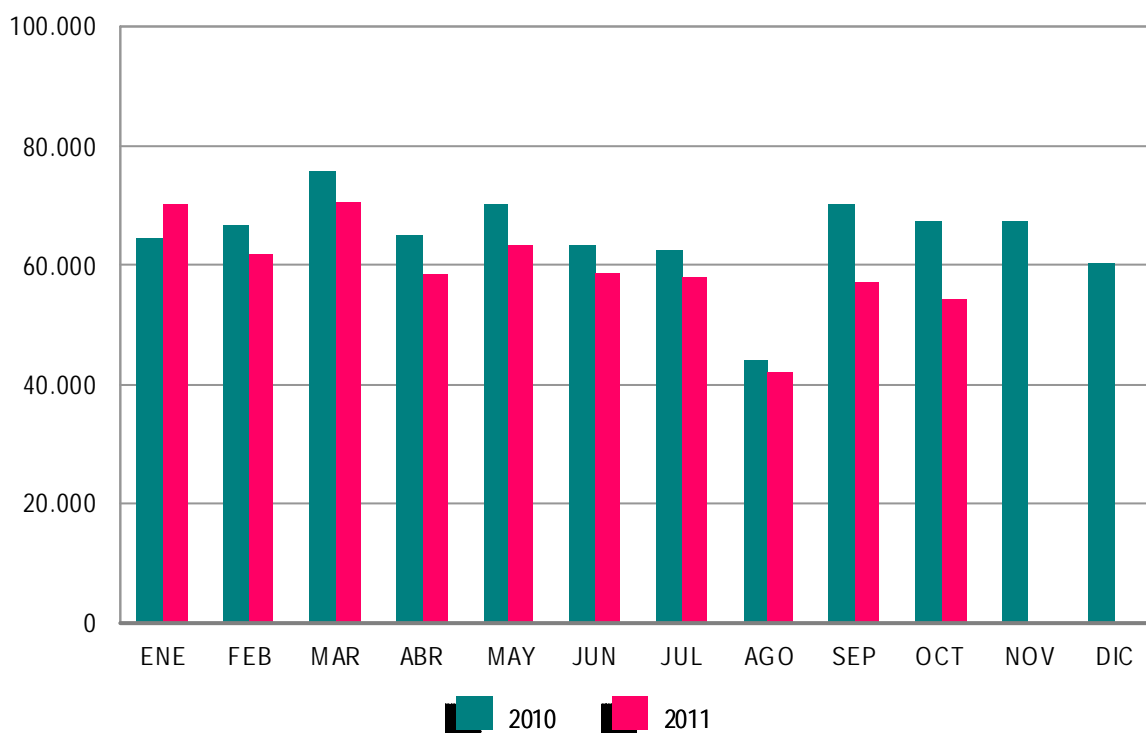

En términos acumulados, los contratos indefinidos a tiempo completo alcanzan en los diez primeros meses de este ejercicio un total de 593.947: el 8,55% menos que en igual periodo del año 2010. Los contratos indefinidos a tiempo parcial, que suponen un total de 366.619, registran un descenso del 2,86% en relación a igual periodo del año anterior.

El resto de contratos, hasta completar el total de 1.294.801 del mes de octubre de 2011, son 10.963 de carácter formativo y 1.186.573 otro tipo de contratos temporales. Dentro de este último grupo destacan: Obra o Servicio -de jornada a tiempo completo-, con 347.025. (26,80%), seguido de Eventuales por Circunstancia de la Producción -con jornada a tiempo completo-, 330.282 (25,51%). Los contratos temporales con jornada a tiempo parcial ascienden a 412.664 (31,87%).

EVOLUCIÓN MENSUAL DE LOS CONTRATOS INDEFINIDOS A TIEMPO PARCIAL

2010 - 2011

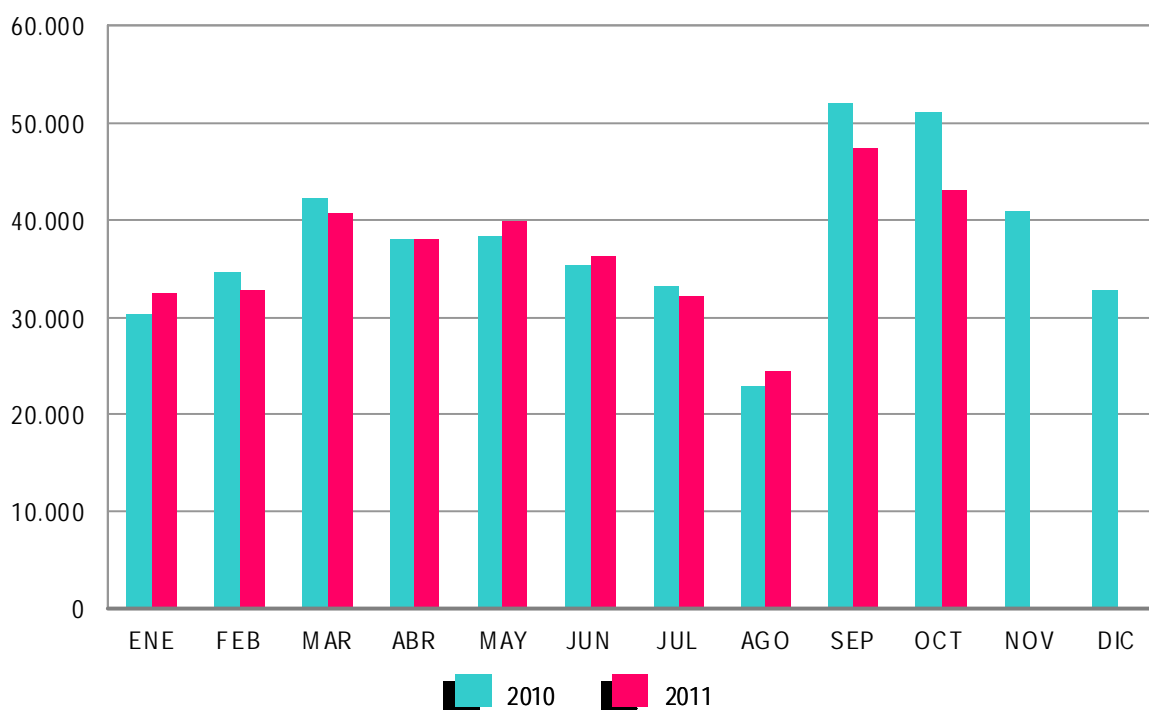

ANEXO 1

**DEMANDANTES DE
EMPLEO Y PARO
REGISTRADO**

DEMANDANTES DE EMPLEO, PARO REGISTRADO, CONTRATOS Y PRESTACIONES

OCTUBRE 2011

DEMANDANTES DE EMPLEO SEGÚN COLECTIVO POR SEXO, EDAD Y SECTOR DE ACTIVIDAD ECONÓMICA

	TOTAL	OCUPADOS	CON DISP.LIMIT./ DDAN EMP.ESPEC. *	DENOS		
				TOTAL	OTROS NO OCUPADOS/TEASS	PARADOS REGISTRADOS
TOTAL	5.868.429	893.907	248.253	4.726.269	365.343	4.360.926
SEXO:						
HOMBRES	2.847.272	413.788	143.324	2.290.160	142.207	2.147.953
MUJERES	3.021.157	480.119	104.929	2.436.109	223.136	2.212.973
MENORES DE 25 AÑOS:						
HOMBRES	343.001	36.338	13.823	292.840	37.686	255.154
MUJERES	305.589	31.155	11.280	263.154	41.560	221.594
TOTAL	648.590	67.493	25.103	555.994	79.246	476.748
MAYORES DE 25 AÑOS:						
HOMBRES	2.504.271	377.450	129.501	1.997.320	104.521	1.892.799
MUJERES	2.715.568	448.964	93.649	2.172.955	181.576	1.991.379
TOTAL	5.219.839	826.414	223.150	4.170.275	286.097	3.884.178
SECTOR:						
AGRICULTURA	444.751	155.218	16.970	272.563	118.395	154.168
INDUSTRIA	693.514	125.517	30.509	537.488	40.441	497.047
CONSTRUCCIÓN	885.193	78.828	36.211	770.154	23.773	746.381
SERVICIOS	3.337.389	515.739	129.359	2.692.291	116.085	2.576.206
SIN EMPLEO ANTERIOR	507.582	18.605	35.204	453.773	66.649	387.124

DEMANDANTES DE EMPLEO SEGÚN COLECTIVO POR COMUNIDADES AUTÓNOMAS

COMUNIDADES AUTÓNOMAS	TOTAL	OCUPADOS	CON DISP.LIMIT./ DDAN EMP.ESPEC. *	DENOS		
				TOTAL	OTROS NO OCUPADOS/TEASS	PARADOS REGISTRADOS
ANDALUCÍA	1.476.633	258.783	45.925	1.171.925	197.763	974.162
ARAGÓN	137.228	28.002	6.181	103.045	5.397	97.648
ASTURIAS	116.036	14.212	5.519	96.305	10.729	85.576
ILLES BALEARS	119.744	26.510	4.339	88.895	1.971	86.924
CANARIAS	297.582	27.397	9.053	261.132	2.868	258.264
CANTABRIA	62.044	9.593	3.283	49.168	2.382	46.786
CASTILLA LA MANCHA	275.846	34.943	11.794	229.109	7.566	221.543
CASTILLA Y LEÓN	256.037	28.585	14.269	213.183	13.249	199.934
CATALUÑA	818.064	133.529	40.405	644.130	28.572	615.558
COM. VALENCIANA	673.849	93.072	32.976	547.801	17.494	530.307
EXTREMADURA	198.899	36.382	6.124	156.393	23.643	132.750
GALICIA	314.304	36.974	20.689	256.641	14.499	242.142
MADRID	615.030	74.390	22.775	517.865	20.840	497.025
MURCIA	185.866	36.275	6.708	142.883	4.018	138.865
NAVARRA	60.823	11.769	2.528	46.526	1.755	44.771
PAÍS VASCO	202.064	36.416	12.810	152.838	10.237	142.601
LA RIOJA	30.108	4.684	891	24.533	1.176	23.357
CEUTA	13.782	1.304	643	11.835	609	11.226
MELILLA	14.490	1.087	1.341	12.062	575	11.487
TOTAL	5.868.429	893.907	248.253	4.726.269	365.343	4.360.926

(*) Son aquellos demandantes, sin empleo, que indican en su solicitud condiciones especiales de trabajo (ej: sólo a domicilio, teletrabajo, en el extranjero, etc)

DEMANDANTES DE EMPLEO, PARO REGISTRADO, CONTRATOS Y PRESTACIONES

OCTUBRE 2011

DEMANDANTES DE EMPLEO NO OCUPADOS (DENOS) POR SEXO, EDAD Y SECTOR DE ACTIVIDAD ECONÓMICA

	TOTAL	VARIACIÓN			
		MENSUAL		ANUAL	
		ABSOLUTA	RELATIVA	ABSOLUTA	RELATIVA
TOTAL	4.726.269	141.477	3,09	377.792	8,69
SEXO:					
HOMBRES	2.290.160	81.998	3,71	184.651	8,77
MUJERES	2.436.109	59.479	2,50	193.141	8,61
MENORES DE 25 AÑOS:					
HOMBRES	292.840	13.691	4,90	6.494	2,27
MUJERES	263.154	9.326	3,67	15.399	6,22
TOTAL	555.994	23.017	4,32	21.893	4,10
MAYORES DE 25 AÑOS:					
HOMBRES	1.997.320	68.307	3,54	178.157	9,79
MUJERES	2.172.955	50.153	2,36	177.742	8,91
TOTAL	4.170.275	118.460	2,92	355.899	9,33
SECTOR:					
AGRICULTURA	272.563	20.749	8,24	21.613	8,61
INDUSTRIA	537.488	13.096	2,50	43.677	8,84
CONSTRUCCIÓN	770.154	14.516	1,92	24.672	3,31
SERVICIOS	2.692.291	87.907	3,38	242.871	9,92
SIN EMPLEO ANTERIOR	453.773	5.209	1,16	44.959	11,00

DEMANDANTES DE EMPLEO NO OCUPADOS (DENOS) POR COMUNIDADES AUTÓNOMAS

COMUNIDADES AUTÓNOMAS	TOTAL	VARIACIÓN			
		MENSUAL		ANUAL	
		ABSOLUTA	RELATIVA	ABSOLUTA	RELATIVA
ANDALUCÍA	1.171.925	31.662	2,78	73.218	6,66
ARAGÓN	103.045	2.787	2,78	10.213	11,00
ASTURIAS	96.305	3.381	3,64	16.117	20,10
ILLES BALEARS	88.895	10.816	13,85	3.581	4,20
CANARIAS	261.132	6.269	2,46	-604	-0,23
CANTABRIA	49.168	2.418	5,17	6.362	14,86
CASTILLA LA MANCHA	229.109	13.771	6,40	27.227	13,49
CASTILLA Y LEÓN	213.183	7.946	3,87	23.225	12,23
CATALUÑA	644.130	21.138	3,39	65.571	11,33
COM. VALENCIANA	547.801	3.998	0,74	35.015	6,83
EXTREMADURA	156.393	9.558	6,51	12.078	8,37
GALICIA	256.641	9.539	3,86	25.891	11,22
MADRID	517.865	11.517	2,27	39.275	8,21
MURCIA	142.883	2.536	1,81	12.450	9,55
NAVARRA	46.526	2.102	4,73	3.968	9,32
PAÍS VASCO	152.838	387	0,25	18.727	13,96
LA RIOJA	24.533	1.764	7,75	2.928	13,55
CEUTA	11.835	188	1,61	1.468	14,16
MELILLA	12.062	-300	-2,43	1.082	9,85
TOTAL	4.726.269	141.477	3,09	377.792	8,69

OCTUBRE 2011

PARO REGISTRADO POR SEXO, EDAD Y SECTOR DE ACTIVIDAD ECONÓMICA

	TOTAL	VARIACIÓN			
		MENSUAL		ANUAL	
		ABSOLUTA	RELATIVA	ABSOLUTA	RELATIVA
TOTAL	4.360.926	134.182	3,17	274.950	6,73
SEXO:					
HOMBRES	2.147.953	76.443	3,69	131.482	6,52
MUJERES	2.212.973	57.739	2,68	143.468	6,93
MENORES DE 25 AÑOS:					
HOMBRES	255.154	11.634	4,78	3.872	1,54
MUJERES	221.594	8.568	4,02	13.631	6,55
TOTAL	476.748	20.202	4,42	17.503	3,81
MAYORES DE 25 AÑOS:					
HOMBRES	1.892.799	64.809	3,55	127.610	7,23
MUJERES	1.991.379	49.171	2,53	129.837	6,97
TOTAL	3.884.178	113.980	3,02	257.447	7,10
SECTOR:					
AGRICULTURA	154.168	16.776	12,21	22.909	17,45
INDUSTRIA	497.047	12.572	2,59	9.862	2,02
CONSTRUCCIÓN	746.381	13.944	1,90	21.521	2,97
SERVICIOS	2.576.206	85.434	3,43	189.615	7,95
SIN EMPLEO ANTERIOR	387.124	5.456	1,43	31.043	8,72

PARO REGISTRADO POR COMUNIDADES AUTÓNOMAS

COMUNIDADES AUTÓNOMAS	TOTAL	VARIACIÓN			
		MENSUAL		ANUAL	
		ABSOLUTA	RELATIVA	ABSOLUTA	RELATIVA
ANDALUCÍA	974.162	31.068	3,29	61.345	6,72
ARAGÓN	97.648	2.947	3,11	7.549	8,38
ASTURIAS	85.576	3.454	4,21	7.436	9,52
ILLES BALEARS	86.924	10.857	14,27	2.163	2,55
CANARIAS	258.264	6.274	2,49	-2.009	-0,77
CANTABRIA	46.786	2.419	5,45	4.760	11,33
CASTILLA LA MANCHA	221.543	13.948	6,72	22.486	11,30
CASTILLA Y LEÓN	199.934	8.259	4,31	13.182	7,06
CATALUÑA	615.558	14.628	2,43	49.062	8,66
COM. VALENCIANA	530.307	4.575	0,87	27.198	5,41
EXTREMADURA	132.750	7.700	6,16	10.541	8,63
GALICIA	242.142	9.224	3,96	18.248	8,15
MADRID	497.025	11.819	2,44	25.637	5,44
MURCIA	138.865	2.571	1,89	10.122	7,86
NAVARRA	44.771	2.153	5,05	2.735	6,51
PAÍS VASCO	142.601	695	0,49	10.256	7,75
LA RIOJA	23.357	1.664	7,67	2.213	10,47
CEUTA	11.226	199	1,80	1.203	12,00
MELILLA	11.487	-272	-2,31	823	7,72
TOTAL	4.360.926	134.182	3,17	274.950	6,73

OCTUBRE 2011

PARO REGISTRADO. VARIACIÓN MENSUAL SEGÚN SECTOR DE ACTIVIDAD ECONÓMICA *

OCTUBRE	TOTAL	AGRICULTURA	INDUSTRIA	CONSTRUCCIÓN	SERVICIOS	SIN EMPLEO ANTERIOR
1997	26.416	2.260	-8.628	-5.769	31.923	6.630
1998	11.597	806	-7.029	-6.315	23.854	282
1999	17.416	-314	-4.312	-2.256	25.016	-718
2000	26.010	381	-2.264	-804	29.199	-502
2001	51.724	240	2.778	-275	41.345	7.636
2002	57.727	1.155	2.664	94	44.884	8.929
2003	56.976	1.026	1.232	-65	49.020	5.763
2004	25.297	488	-1.110	-2.038	27.081	876
2005	39.575	5.392	2.485	1.937	42.113	-12.352
2006	26.670	1.417	-723	-2.240	22.294	5.922
2007	31.214	1.607	639	1.493	32.345	-4.870
2008	192.658	9.039	20.144	36.275	113.720	13.480
2008*	192.658	7.480	20.979	40.382	114.596	9.222
2009	98.906	11.899	5.805	8.802	62.447	9.953
2010	68.213	13.861	2.438	-2.697	49.056	5.555
2011	134.182	16.776	12.572	13.944	85.434	5.456

(*) Los datos anteriores a mayo 2005 (fecha de entrada en funcionamiento del SISPE) son reconstruidos.

Desde enero de 1997 hasta enero de 2001, la estimación está basada en datos agregados.

2008* Los datos se han calculado adaptándolos, mediante estimación, a los sectores de actividad CNAE-09

OCTUBRE 2011

EVOLUCIÓN MENSUAL DEL PARO REGISTRADO

	AÑO 2010			AÑO 2011		
	TOTAL	% DE VARIACIÓN		TOTAL	% DE VARIACIÓN	
		MENSUAL	ANUAL		MENSUAL	ANUAL
ENERO	4.048.493	3,18	21,66	4.231.003	3,19	4,51
FEBRERO	4.130.625	2,03	18,63	4.299.263	1,61	4,08
MARZO	4.166.613	0,87	15,57	4.333.669	0,80	4,01
ABRIL	4.142.425	-0,58	13,65	4.269.360	-1,48	3,06
MAYO	4.066.202	-1,84	12,32	4.189.659	-1,87	3,04
JUNIO	3.982.368	-2,06	11,71	4.121.801	-1,62	3,50
JULIO	3.908.578	-1,85	10,28	4.079.742	-1,02	4,38
AGOSTO	3.969.661	1,56	9,38	4.130.927	1,25	4,06
SEPTIEMBRE	4.017.763	1,21	8,31	4.226.744	2,32	5,20
OCTUBRE	4.085.976	1,70	7,29	4.360.926	3,17	6,73
NOVIEMBRE	4.110.294	0,60	6,24			
DICIEMBRE	4.100.073	-0,25	4,50			

EVOLUCIÓN DEL PARO REGISTRADO (SERIES) *

OCTUBRE	TOTAL	VARIACIONES			
		MENSUAL		ANUAL	
		ABSOLUTA	RELATIVA	ABSOLUTA	RELATIVA
1997	2.577.052	26.416	1,04	-198.900	-7,17
1998	2.267.925	11.597	0,51	-309.126	-12,00
1999	2.019.968	17.416	0,87	-247.957	-10,93
2000	1.934.130	26.010	1,36	-85.838	-4,25
2001	1.940.909	51.724	2,74	6.779	0,35
2002	2.064.512	57.727	2,88	123.603	6,37
2003	2.096.606	56.976	2,79	32.093	1,55
2004	2.075.811	25.297	1,23	-20.795	-0,99
2005	2.052.861	39.575	1,97	-22.950	-1,11
2006	1.992.836	26.670	1,36	-60.025	-2,92
2007	2.048.577	31.214	1,55	55.741	2,80
2008	2.818.026	192.658	7,34	769.449	37,56
2009	3.808.353	98.906	2,67	990.327	35,14
2010	4.085.976	68.213	1,70	277.623	7,29
2011	4.360.926	134.182	3,17	274.950	6,73

(*) Los datos anteriores a mayo 2005 (fecha de entrada en funcionamiento del SISPE) son reconstruidos.

DEMANDANTES DE EMPLEO, PARO REGISTRADO, CONTRATOS Y PRESTACIONES

OCTUBRE 2011

PARO REGISTRADO SEGÚN SEXO Y EDAD. SERIES

AÑO 2007	TOTAL	HOMBRES	MUJERES	MENORES DE 25 AÑOS			RESTO EDADES		
				TOTAL	HOMBRES	MUJERES	TOTAL	HOMBRES	MUJERES
ENERO	2.082.508	809.259	1.273.249	253.885	120.081	133.804	1.828.623	689.178	1.139.445
FEBRERO	2.075.275	794.202	1.281.073	255.337	118.488	136.849	1.819.938	675.714	1.144.224
MARZO	2.059.451	781.154	1.278.297	252.105	116.271	135.834	1.807.346	664.883	1.142.463
ABRIL	2.023.124	766.163	1.256.961	242.702	112.844	129.858	1.780.422	653.319	1.127.103
MAYO	1.973.231	743.837	1.229.394	228.223	106.916	121.307	1.745.008	636.921	1.108.087
JUNIO	1.965.869	742.690	1.223.179	230.235	109.643	120.592	1.735.634	633.047	1.102.587
JULIO	1.970.338	755.375	1.214.963	220.524	106.153	114.371	1.749.814	649.222	1.100.592
AGOSTO	2.028.296	799.785	1.228.511	226.321	110.876	115.445	1.801.975	688.909	1.113.066
SEPTIEMBRE	2.017.363	787.351	1.230.012	234.419	114.058	120.361	1.782.944	673.293	1.109.651
OCTUBRE	2.048.577	802.831	1.245.746	235.125	114.303	120.822	1.813.452	688.528	1.124.924
NOVIEMBRE	2.094.473	834.047	1.260.426	243.694	120.504	123.190	1.850.779	713.543	1.137.236
DICIEMBRE	2.129.547	885.139	1.244.408	240.383	123.887	116.496	1.889.164	761.252	1.127.912
AÑO 2008									
ENERO	2.261.925	935.597	1.326.328	262.507	134.062	128.445	1.999.418	801.535	1.197.883
FEBRERO	2.315.331	964.233	1.351.098	271.323	138.904	132.419	2.044.008	825.329	1.218.679
MARZO	2.300.975	968.485	1.332.490	270.261	140.441	129.820	2.030.714	828.044	1.202.670
ABRIL	2.338.517	996.715	1.341.802	277.113	146.095	131.018	2.061.404	850.620	1.210.784
MAYO	2.353.575	1.019.759	1.333.816	277.748	149.047	128.701	2.075.827	870.712	1.205.115
JUNIO	2.390.424	1.051.418	1.339.006	280.579	154.716	125.863	2.109.845	896.702	1.213.143
JULIO	2.426.916	1.086.102	1.340.814	277.978	155.705	122.273	2.148.938	930.397	1.218.541
AGOSTO	2.530.001	1.162.191	1.367.810	289.532	164.466	125.066	2.240.469	997.725	1.242.744
SEPTIEMBRE	2.625.368	1.218.732	1.406.636	319.643	182.190	137.453	2.305.725	1.036.542	1.269.183
OCTUBRE	2.818.026	1.335.865	1.482.161	358.755	204.397	154.358	2.459.271	1.131.468	1.327.803
NOVIEMBRE	2.989.269	1.447.780	1.541.489	385.192	222.161	163.031	2.604.077	1.225.619	1.378.458
DICIEMBRE	3.128.963	1.576.467	1.552.496	385.130	228.947	156.183	2.743.833	1.347.520	1.396.313
AÑO 2009									
ENERO	3.327.801	1.673.235	1.654.566	414.841	244.871	169.970	2.912.960	1.428.364	1.484.596
FEBRERO	3.481.859	1.755.969	1.725.890	442.503	259.578	182.925	3.039.356	1.496.391	1.542.965
MARZO	3.605.402	1.821.150	1.784.252	463.340	270.642	192.698	3.142.062	1.550.508	1.591.554
ABRIL	3.644.880	1.843.806	1.801.074	461.331	269.139	192.192	3.183.549	1.574.667	1.608.882
MAYO	3.620.139	1.821.607	1.798.532	447.425	260.543	186.882	3.172.714	1.561.064	1.611.650
JUNIO	3.564.889	1.783.180	1.781.709	421.403	246.764	174.639	3.143.486	1.536.416	1.607.070
JULIO	3.544.095	1.769.542	1.774.553	409.573	237.511	172.062	3.134.522	1.532.031	1.602.491
AGOSTO	3.629.080	1.817.405	1.811.675	413.798	237.506	176.292	3.215.282	1.579.899	1.635.383
SEPTIEMBRE	3.709.447	1.851.361	1.858.086	444.606	251.950	192.656	3.264.841	1.599.411	1.665.430
OCTUBRE	3.808.353	1.904.527	1.903.826	461.474	260.868	200.606	3.346.879	1.643.659	1.703.220
NOVIEMBRE	3.868.946	1.940.401	1.928.545	464.339	263.429	200.910	3.404.607	1.676.972	1.727.635
DICIEMBRE	3.923.603	2.012.536	1.911.067	446.769	257.982	188.787	3.476.834	1.754.554	1.722.280
AÑO 2010									
ENERO	4.048.493	2.060.207	1.988.286	456.386	261.648	194.738	3.592.107	1.798.559	1.793.548
FEBRERO	4.130.625	2.100.664	2.029.961	474.683	270.709	203.974	3.655.942	1.829.955	1.825.987
MARZO	4.166.613	2.113.565	2.053.048	483.040	273.811	209.229	3.683.573	1.839.754	1.843.819
ABRIL	4.142.425	2.088.045	2.054.380	476.794	268.881	207.913	3.665.631	1.819.164	1.846.467
MAYO	4.066.202	2.037.192	2.029.010	461.422	259.230	202.192	3.604.780	1.777.962	1.826.818
JUNIO	3.982.368	1.978.301	2.004.067	435.217	245.236	189.981	3.547.151	1.733.065	1.814.086
JULIO	3.908.578	1.935.278	1.973.300	419.241	234.122	185.119	3.489.337	1.701.156	1.788.181
AGOSTO	3.969.661	1.970.343	1.999.318	421.590	233.809	187.781	3.548.071	1.736.534	1.811.537
SEPTIEMBRE	4.017.763	1.984.933	2.032.830	446.624	245.385	201.239	3.571.139	1.739.548	1.831.591
OCTUBRE	4.085.976	2.016.471	2.069.505	459.245	251.282	207.963	3.626.731	1.765.189	1.861.542
NOVIEMBRE	4.110.294	2.027.565	2.082.729	461.409	253.012	208.397	3.648.885	1.774.553	1.874.332
DICIEMBRE	4.100.073	2.053.188	2.046.885	433.774	240.459	193.315	3.666.299	1.812.729	1.853.570
AÑO 2011									
ENERO	4.231.003	2.105.239	2.125.764	447.866	247.331	200.535	3.783.137	1.857.908	1.925.229
FEBRERO	4.299.263	2.134.612	2.164.651	470.421	258.868	211.553	3.828.842	1.875.744	1.953.098
MARZO	4.333.669	2.150.248	2.183.421	483.251	265.810	217.441	3.850.418	1.884.438	1.965.980
ABRIL	4.269.360	2.120.471	2.148.889	467.833	257.128	210.705	3.801.527	1.863.343	1.938.184
MAYO	4.189.659	2.064.581	2.125.078	450.937	246.255	204.682	3.738.722	1.818.326	1.920.396
JUNIO	4.121.801	2.023.077	2.098.724	426.628	234.351	192.277	3.695.173	1.788.726	1.906.447
JULIO	4.079.742	2.002.522	2.077.220	418.898	228.374	190.524	3.660.844	1.774.148	1.886.696
AGOSTO	4.130.927	2.029.601	2.101.326	417.510	225.021	192.489	3.713.417	1.804.580	1.908.837
SEPTIEMBRE	4.226.744	2.071.510	2.155.234	456.546	243.520	213.026	3.770.198	1.827.990	1.942.208
OCTUBRE	4.360.926	2.147.953	2.212.973	476.748	255.154	221.594	3.884.178	1.892.799	1.991.379
NOVIEMBRE									
DICIEMBRE									

OCTUBRE 2011

VARIACIÓN ANUAL DEL PARO REGISTRADO SEGÚN SEXO Y EDAD. SERIES

	TOTAL	HOMBRES	MUJERES	MENORES DE 25 AÑOS			RESTO EDADES		
				TOTAL	HOMBRES	MUJERES	TOTAL	HOMBRES	MUJERES
AÑO 2007									
ENERO	-4,10	-6,41	-2,57	-12,03	-11,45	-12,55	-2,88	-5,47	-1,25
FEBRERO	-4,33	-6,84	-2,71	-12,06	-11,66	-12,41	-3,14	-5,94	-1,41
MARZO	-4,15	-6,32	-2,77	-12,18	-11,84	-12,47	-2,91	-5,28	-1,47
ABRIL	-2,53	-4,33	-1,40	-9,51	-8,49	-10,39	-1,50	-3,58	-0,25
MAYO	-1,56	-2,51	-0,98	-9,04	-7,00	-10,77	-0,49	-1,71	0,23
JUNIO	0,31	0,53	0,18	-3,41	-1,21	-5,33	0,83	0,84	0,82
JULIO	0,79	2,13	-0,03	-2,90	-0,20	-5,29	1,27	2,52	0,55
AGOSTO	2,25	4,09	1,09	-1,41	1,37	-3,94	2,73	4,54	1,64
SEPTIEMBRE	2,60	4,60	1,37	-1,80	1,13	-4,42	3,21	5,21	2,04
OCTUBRE	2,80	5,29	1,25	-6,06	-2,45	-9,23	4,07	6,70	2,52
NOVIEMBRE	3,52	7,33	1,15	-4,65	0,37	-9,10	4,71	8,61	2,40
DICIEMBRE	5,27	10,05	2,12	-0,67	5,25	-6,28	6,08	10,88	3,07
AÑO 2008									
ENERO	8,62	15,61	4,17	3,40	11,64	-4,01	9,34	16,30	5,13
FEBRERO	11,57	21,41	5,47	6,26	17,23	-3,24	12,31	22,14	6,51
MARZO	11,73	23,98	4,24	7,20	20,79	-4,43	12,36	24,54	5,27
ABRIL	15,59	30,09	6,75	14,18	29,47	0,89	15,78	30,20	7,42
MAYO	19,28	37,09	8,49	21,70	39,41	6,10	18,96	36,71	8,76
JUNIO	21,60	41,57	9,47	21,87	41,11	4,37	21,56	41,65	10,03
JULIO	23,17	43,78	10,36	26,05	46,68	6,91	22,81	43,31	10,72
AGOSTO	24,74	45,31	11,34	27,93	48,33	8,33	24,33	44,83	11,65
SEPTIEMBRE	30,14	54,79	14,36	36,36	59,73	14,20	29,32	53,95	14,38
OCTUBRE	37,56	66,39	18,98	52,58	78,82	27,76	35,61	64,33	18,03
NOVIEMBRE	42,72	73,58	22,30	58,06	84,36	32,34	40,70	71,77	21,21
DICIEMBRE	46,93	78,10	24,76	60,22	84,80	34,07	45,24	77,01	23,80
AÑO 2009									
ENERO	47,12	78,84	24,75	58,03	82,66	32,33	45,69	78,20	23,93
FEBRERO	50,38	82,11	27,74	63,09	86,88	38,14	48,70	81,31	26,61
MARZO	56,69	88,04	33,90	71,44	92,71	48,43	54,73	87,25	32,34
ABRIL	55,86	84,99	34,23	66,48	84,22	46,69	54,44	85,12	32,88
MAYO	53,81	78,63	34,84	61,09	74,81	45,21	52,84	79,29	33,73
JUNIO	49,13	69,60	33,06	50,19	59,49	38,75	48,99	71,34	32,47
JULIO	46,03	62,93	32,35	47,34	52,54	40,72	45,86	64,66	31,51
AGOSTO	43,44	56,38	32,45	42,92	44,41	40,96	43,51	58,35	31,59
SEPTIEMBRE	41,29	51,91	32,09	39,09	38,29	40,16	41,60	54,30	31,22
OCTUBRE	35,14	42,57	28,45	28,63	27,63	29,96	36,09	45,27	28,27
NOVIEMBRE	29,43	34,03	25,11	20,55	18,58	23,23	30,74	36,83	25,33
DICIEMBRE	25,40	27,66	23,10	16,00	12,68	20,88	26,71	30,21	23,34
AÑO 2010									
ENERO	21,66	23,13	20,17	10,01	6,85	14,57	23,31	25,92	20,81
FEBRERO	18,63	19,63	17,62	7,27	4,29	11,51	20,29	22,29	18,34
MARZO	15,57	16,06	15,06	4,25	1,17	8,58	17,23	18,65	15,85
ABRIL	13,65	13,25	14,06	3,35	-0,10	8,18	15,14	15,53	14,77
MAYO	12,32	11,83	12,81	3,13	-0,50	8,19	13,62	13,89	13,35
JUNIO	11,71	10,94	12,48	3,28	-0,62	8,78	12,84	12,80	12,88
JULIO	10,28	9,37	11,20	2,36	-1,43	7,59	11,32	11,04	11,59
AGOSTO	9,38	8,42	10,36	1,88	-1,56	6,52	10,35	9,91	10,77
SEPTIEMBRE	8,31	7,21	9,40	0,45	-2,61	4,46	9,38	8,76	9,98
OCTUBRE	7,29	5,88	8,70	-0,48	-3,67	3,67	8,36	7,39	9,30
NOVIEMBRE	6,24	4,49	7,99	-0,63	-3,95	3,73	7,17	5,82	8,49
DICIEMBRE	4,50	2,02	7,11	-2,91	-6,79	2,40	5,45	3,32	7,62
AÑO 2011									
ENERO	4,51	2,19	6,91	-1,87	-5,47	2,98	5,32	3,30	7,34
FEBRERO	4,08	1,62	6,64	-0,90	-4,37	3,72	4,73	2,50	6,96
MARZO	4,01	1,74	6,35	0,04	-2,92	3,92	4,53	2,43	6,63
ABRIL	3,06	1,55	4,60	-1,88	-4,37	1,34	3,71	2,43	4,97
MAYO	3,04	1,34	4,73	-2,27	-5,01	1,23	3,72	2,27	5,12
JUNIO	3,50	2,26	4,72	-1,97	-4,44	1,21	4,17	3,21	5,09
JULIO	4,38	3,47	5,27	-0,08	-2,46	2,92	4,92	4,29	5,51
AGOSTO	4,06	3,01	5,10	-0,97	-3,76	2,51	4,66	3,92	5,37
SEPTIEMBRE	5,20	4,36	6,02	2,22	-0,76	5,86	5,57	5,08	6,04
OCTUBRE	6,73	6,52	6,93	3,81	1,54	6,55	7,10	7,23	6,97
NOVIEMBRE									
DICIEMBRE									

DEMANDANTES DE EMPLEO, PARO REGISTRADO, CONTRATOS Y PRESTACIONES

OCTUBRE 2011

PARO REGISTRADO SEGÚN SECTOR DE ACTIVIDAD ECONÓMICA Y PORCENTAJE DE VARIACIÓN MENSUAL. SERIES

	TOTAL		AGRICULTURA		INDUSTRIA		CONSTRUCCIÓN		SERVICIOS		SIN EMP. ANTERIOR	
	ABSOLUTO	%	ABSOLUTO	%	ABSOLUTO	%	ABSOLUTO	%	ABSOLUTO	%	ABSOLUTO	%
AÑO 2008												
ENERO	2.261.925	6,22	75.361	9,52	289.695	3,47	292.797	3,15	1.382.354	7,64	221.718	4,27
FEBRERO	2.315.331	2,36	84.219	11,75	290.985	0,45	305.263	4,26	1.406.114	1,72	228.750	3,17
MARZO	2.300.975	-0,62	75.692	-10,12	292.313	0,46	316.990	3,84	1.384.009	-1,57	231.971	1,41
ABRIL	2.338.517	1,63	77.407	2,27	296.943	1,58	333.637	5,25	1.401.464	1,26	229.066	-1,25
MAYO	2.353.575	0,64	77.327	-0,10	299.496	0,86	349.128	4,64	1.397.851	-0,26	229.773	0,31
JUNIO	2.390.424	1,57	80.665	4,32	301.480	0,66	370.208	6,04	1.402.406	0,33	235.665	2,56
JULIO	2.426.916	1,53	81.698	1,28	306.403	1,63	390.529	5,49	1.414.921	0,89	233.365	-0,98
AGOSTO	2.530.001	4,25	83.524	2,24	322.284	5,18	429.060	9,87	1.461.265	3,28	233.868	0,22
SEPTIEMBRE	2.625.368	3,77	85.591	2,47	329.286	2,17	443.301	3,32	1.518.162	3,89	249.028	6,48
OCTUBRE	2.818.026	7,34	94.630	10,56	349.430	6,12	479.576	8,18	1.631.882	7,49	262.508	5,41
NOVIEMBRE	2.989.269	6,08	100.422	6,12	372.147	6,50	520.029	8,44	1.729.579	5,99	267.092	1,75
DICIEMBRE	3.128.963	4,67	101.338	0,91	399.872	7,45	590.730	13,60	1.776.050	2,69	260.973	-2,29
AÑO 2008*												
ENERO	2.261.925	6,22	57.052	10,62	299.493	3,56	341.018	3,57	1.392.638	7,63	171.724	3,72
FEBRERO	2.315.331	2,36	65.477	14,77	301.014	0,51	354.623	3,99	1.416.640	1,72	177.576	3,41
MARZO	2.300.975	-0,62	57.067	-12,85	302.280	0,42	366.044	3,22	1.394.470	-1,56	181.114	1,99
ABRIL	2.338.517	1,63	58.478	2,47	307.073	1,59	383.491	4,77	1.412.096	1,26	177.379	-2,06
MAYO	2.353.575	0,64	58.276	-0,35	309.691	0,85	399.303	4,12	1.408.551	-0,25	177.754	0,21
JUNIO	2.390.424	1,57	61.316	5,22	311.834	0,69	421.169	5,48	1.413.274	0,34	182.831	2,86
JULIO	2.426.916	1,53	62.053	1,20	316.915	1,63	442.268	5,01	1.425.955	0,90	179.725	-1,70
AGOSTO	2.530.001	4,25	63.045	1,60	333.243	5,15	482.997	9,21	1.472.767	3,28	177.949	-0,99
SEPTIEMBRE	2.625.368	3,77	64.340	2,05	340.658	2,23	499.271	3,37	1.530.098	3,89	191.001	7,33
OCTUBRE	2.818.026	7,34	71.819	11,63	361.637	6,16	539.653	8,09	1.644.694	7,49	200.223	4,83
NOVIEMBRE	2.989.269	6,08	76.225	6,13	385.095	6,49	583.757	8,17	1.743.169	5,99	201.022	0,40
DICIEMBRE	3.128.963	4,67	76.011	-0,28	413.425	7,36	657.436	12,62	1.790.276	2,70	191.816	-4,58
AÑO 2009												
ENERO	3.327.801	6,35	80.703	-20,36	442.682	10,71	678.141	14,80	1.936.296	9,02	189.979	-27,20
FEBRERO	3.481.859	4,63	86.031	6,60	468.573	5,85	706.734	4,22	2.017.144	4,18	203.377	7,05
MARZO	3.605.402	3,55	93.715	8,93	488.895	4,34	723.347	2,35	2.075.035	2,87	224.410	10,34
ABRIL	3.644.880	1,09	95.372	1,77	497.672	1,80	728.526	0,72	2.086.939	0,57	236.371	5,33
MAYO	3.620.139	-0,68	92.920	-2,57	494.991	-0,54	712.621	-2,18	2.073.610	-0,64	245.997	4,07
JUNIO	3.564.889	-1,53	94.451	1,65	484.357	-2,15	696.254	-2,30	2.041.758	-1,54	248.069	0,84
JULIO	3.544.095	-0,58	95.101	0,69	477.446	-1,43	688.962	-1,05	2.027.873	-0,68	254.713	2,68
AGOSTO	3.629.080	2,40	95.018	-0,09	488.917	2,40	709.362	2,96	2.075.678	2,36	260.105	2,12
SEPTIEMBRE	3.709.447	2,21	95.378	0,38	488.280	-0,13	708.078	-0,18	2.140.158	3,11	277.553	6,71
OCTUBRE	3.808.353	2,67	107.277	12,48	494.085	1,19	716.880	1,24	2.202.605	2,92	287.506	3,59
NOVIEMBRE	3.868.946	1,59	110.067	2,60	497.325	0,66	726.788	1,38	2.240.863	1,74	293.903	2,22
DICIEMBRE	3.923.603	1,41	106.133	-3,57	508.802	2,31	781.724	7,56	2.241.065	0,01	285.879	-2,73
AÑO 2010												
ENERO	4.048.493	3,18	106.699	0,53	517.675	1,74	788.760	0,90	2.343.195	4,56	292.164	2,20
FEBRERO	4.130.625	2,03	113.570	6,44	522.791	0,99	798.675	1,26	2.388.615	1,94	306.974	5,07
MARZO	4.166.613	0,87	120.679	6,26	525.886	0,59	797.572	-0,14	2.398.741	0,42	323.735	5,46
ABRIL	4.142.425	-0,58	124.699	3,33	519.840	-1,15	782.037	-1,95	2.385.001	-0,57	330.848	2,20
MAYO	4.066.202	-1,84	123.171	-1,23	508.275	-2,22	761.464	-2,63	2.338.621	-1,94	334.671	1,16
JUNIO	3.982.368	-2,06	123.345	0,14	492.873	-3,03	740.211	-2,79	2.290.353	-2,06	335.586	0,27
JULIO	3.908.578	-1,85	122.278	-0,87	479.856	-2,64	723.689	-2,23	2.245.857	-1,94	336.898	0,39
AGOSTO	3.969.661	1,56	120.950	-1,09	489.046	1,92	737.295	1,88	2.283.950	1,70	338.420	0,45
SEPTIEMBRE	4.017.763	1,21	117.398	-2,94	484.747	-0,88	727.557	-1,32	2.337.535	2,35	350.526	3,58
OCTUBRE	4.085.976	1,70	131.259	11,81	487.185	0,50	724.860	-0,37	2.386.591	2,10	356.081	1,58
NOVIEMBRE	4.110.294	0,60	133.696	1,86	485.441	-0,36	724.091	-0,11	2.402.348	0,66	364.718	2,43
DICIEMBRE	4.100.073	-0,25	126.829	-5,14	491.638	1,28	753.067	4,00	2.371.939	-1,27	356.600	-2,23
AÑO 2011												
ENERO	4.231.003	3,19	129.119	1,81	499.904	1,68	758.342	0,70	2.477.019	4,43	366.619	2,81
FEBRERO	4.299.263	1,61	137.733	6,67	503.463	0,71	760.892	0,34	2.516.588	1,60	380.587	3,81
MARZO	4.333.669	0,80	143.431	4,14	505.173	0,34	762.528	0,22	2.531.424	0,59	391.113	2,77
ABRIL	4.269.360	-1,48	141.162	-1,58	501.080	-0,81	759.915	-0,34	2.482.420	-1,94	384.783	-1,62
MAYO	4.189.659	-1,87	136.103	-3,58	490.417	-2,13	738.993	-2,75	2.447.807	-1,39	376.339	-2,19
JUNIO	4.121.801	-1,62	140.228	3,03	479.525	-2,22	727.844	-1,51	2.407.407	-1,65	366.797	-2,54
JULIO	4.079.742	-1,02	141.209	0,70	471.278	-1,72	722.230	-0,77	2.378.475	-1,20	366.550	-0,07
AGOSTO	4.130.927	1,25	138.742	-1,75	480.699	2,00	732.622	1,44	2.416.182	1,59	362.682	-1,06
SEPTIEMBRE	4.226.744	2,32	137.392	-0,97	484.475	0,79	732.437	-0,03	2.490.772	3,09	381.668	5,23
OCTUBRE	4.360.926	3,17	154.168	12,21	497.047	2,59	746.381	1,90	2.576.206	3,43	387.124	1,43
NOVIEMBRE												
DICIEMBRE												

(*) Los datos se han calculado adaptándolos, mediante estimación, a los sectores de actividad CNAE-09

PARO REGISTRADO. VARIACIÓN INTERANUAL SEGÚN SECTOR DE ACTIVIDAD ECONÓMICA. SERIES

	TOTAL		AGRICULTURA		INDUSTRIA		CONSTRUCCIÓN		SERVICIOS		SIN EMP. ANTERIOR	
	ABSOLUTA	%	ABSOLUTA	%	ABSOLUTA	%	ABSOLUTA	%	ABSOLUTA	%	ABSOLUTA	%
AÑO 2008												
ENERO	179.417	8,62	12.576	20,03	5.908	2,08	62.505	27,14	100.750	7,86	-2.322	-1,04
FEBRERO	240.056	11,57	21.117	33,46	10.147	3,61	81.007	36,12	126.882	9,92	903	0,40
MARZO	241.524	11,73	11.691	18,27	12.698	4,54	97.194	44,22	119.085	9,41	856	0,37
ABRIL	315.393	15,59	14.172	22,41	19.630	7,08	115.396	52,88	167.335	13,56	-1.140	-0,50
MAYO	380.344	19,28	14.673	23,42	29.340	10,86	134.885	62,96	196.227	16,33	5.219	2,32
JUNIO	424.555	21,60	16.737	26,18	35.971	13,55	153.313	70,69	211.198	17,73	7.336	3,21
JULIO	456.578	23,17	17.267	26,80	40.336	15,16	161.734	70,69	224.762	18,89	12.479	5,65
AGOSTO	501.705	24,74	18.183	27,83	45.287	16,35	178.177	71,02	242.544	19,90	17.514	8,10
SEPTIEMBRE	608.005	30,14	20.433	31,36	59.369	22,00	204.409	85,57	296.702	24,29	27.092	12,21
OCTUBRE	769.449	37,56	27.865	41,74	78.874	29,15	239.191	99,50	378.077	30,15	45.442	20,93
NOVIEMBRE	894.796	42,72	31.212	45,10	100.609	37,05	268.464	106,72	445.895	34,74	48.616	22,25
DICIEMBRE	999.416	46,93	32.526	47,27	119.891	42,82	306.863	108,10	491.800	38,29	48.336	22,73
AÑO 2008*												
ENERO	179.417	8,62	11.124	24,22	6.685	2,28	66.330	24,15	101.566	7,87	-6.288	-3,53
FEBRERO	240.056	11,57	19.174	41,41	11.187	3,86	86.125	32,08	127.973	9,93	-4.403	-2,42
MARZO	241.524	11,73	9.736	20,57	13.744	4,76	102.343	38,81	120.183	9,43	-4.482	-2,42
ABRIL	315.393	15,59	11.619	24,80	20.996	7,34	122.120	46,72	168.769	13,57	-8.111	-4,37
MAYO	380.344	19,28	11.594	24,84	30.987	11,12	142.993	55,79	197.956	16,35	-3.187	-1,76
JUNIO	424.555	21,60	13.300	27,70	37.810	13,80	162.364	62,74	213.128	17,76	-2.048	-1,11
JULIO	456.578	23,17	13.571	27,99	42.314	15,41	171.468	63,32	226.838	18,92	2.388	1,35
AGOSTO	501.705	24,74	14.122	28,87	47.460	16,61	188.873	64,22	244.825	19,94	6.425	3,75
SEPTIEMBRE	608.005	30,14	15.511	31,77	62.003	22,25	217.371	77,11	299.466	24,33	13.654	7,70
OCTUBRE	769.449	37,56	21.637	43,12	82.207	29,42	255.595	89,98	381.575	30,21	28.435	16,55
NOVIEMBRE	894.796	42,72	23.969	45,87	104.485	37,23	287.540	97,07	449.963	34,79	28.839	16,75
DICIEMBRE	999.416	46,93	24.436	47,38	124.220	42,95	328.169	99,67	496.344	38,36	26.247	15,85
AÑO 2009												
ENERO	1.065.876	47,12	23.651	41,46	143.189	47,81	337.123	98,86	543.658	39,04	18.255	10,63
FEBRERO	1.166.528	50,38	20.554	31,39	167.559	55,66	352.111	99,29	600.504	42,39	25.801	14,53
MARZO	1.304.427	56,69	36.648	64,22	186.615	61,74	357.303	97,61	680.565	48,80	43.296	23,91
ABRIL	1.306.363	55,86	36.894	63,09	190.599	62,07	345.035	89,97	674.843	47,79	58.992	33,26
MAYO	1.266.564	53,81	34.644	59,45	185.300	59,83	313.318	78,47	665.059	47,22	68.243	38,39
JUNIO	1.174.465	49,13	33.135	54,04	172.523	55,33	275.085	65,31	628.484	44,47	65.238	35,68
JULIO	1.117.179	46,03	33.048	53,26	160.531	50,65	246.694	55,78	601.918	42,21	74.988	41,72
AGOSTO	1.099.079	43,44	31.973	50,71	155.674	46,71	226.365	46,87	602.911	40,94	82.156	46,17
SEPTIEMBRE	1.084.079	41,29	31.038	48,24	147.622	43,33	208.807	41,82	610.060	39,87	86.552	45,31
OCTUBRE	990.327	35,14	35.458	49,37	132.448	36,62	177.227	32,84	557.911	33,92	87.283	43,59
NOVIEMBRE	879.677	29,43	33.842	44,40	112.230	29,14	143.031	24,50	497.694	28,55	92.881	46,20
DICIEMBRE	794.640	25,40	30.122	39,63	95.377	23,07	124.288	18,91	450.789	25,18	94.063	49,04
AÑO 2010												
ENERO	720.692	21,66	25.996	32,21	74.993	16,94	110.619	16,31	406.899	21,01	102.185	53,79
FEBRERO	648.766	18,63	27.539	32,01	54.218	11,57	91.941	13,01	371.471	18,42	103.597	50,94
MARZO	561.211	15,57	26.964	28,77	36.991	7,57	74.225	10,26	323.706	15,60	99.325	44,26
ABRIL	497.545	13,65	29.327	30,75	22.168	4,45	53.511	7,35	298.062	14,28	94.477	39,97
MAYO	446.063	12,32	30.251	32,56	13.284	2,68	48.843	6,85	265.011	12,78	88.674	36,05
JUNIO	417.479	11,71	28.894	30,59	8.516	1,76	43.957	6,31	248.595	12,18	87.517	35,28
JULIO	364.483	10,28	27.177	28,58	2.410	0,50	34.727	5,04	217.984	10,75	82.185	32,27
AGOSTO	340.581	9,38	25.932	27,29	129	0,03	27.933	3,94	208.272	10,03	78.315	30,11
SEPTIEMBRE	308.316	8,31	22.020	23,09	-3.533	-0,72	19.479	2,75	197.377	9,22	72.973	26,29
OCTUBRE	277.623	7,29	23.982	22,36	-6.900	-1,40	7.980	1,11	183.986	8,35	68.575	23,85
NOVIEMBRE	241.348	6,24	23.629	21,47	-11.884	-2,39	-2.697	-0,37	161.485	7,21	70.815	24,09
DICIEMBRE	176.470	4,50	20.696	19,50	-17.164	-3,37	-28.657	-3,67	130.874	5,84	70.721	24,74
AÑO 2011												
ENERO	182.510	4,51	22.420	21,01	-17.771	-3,43	-30.418	-3,86	133.824	5,71	74.455	25,48
FEBRERO	168.638	4,08	24.163	21,28	-19.328	-3,70	-37.783	-4,73	127.973	5,36	73.613	23,98
MARZO	167.056	4,01	22.752	18,85	-20.713	-3,94	-35.044	-4,39	132.683	5,53	67.378	20,81
ABRIL	126.935	3,06	16.463	13,20	-18.760	-3,61	-22.122	-2,83	97.419	4,08	53.935	16,30
MAYO	123.457	3,04	12.932	10,50	-17.858	-3,51	-22.471	-2,95	109.186	4,67	41.668	12,45
JUNIO	139.433	3,50	16.883	13,69	-13.348	-2,71	-12.367	-1,67	117.054	5,11	31.211	9,30
JULIO	171.164	4,38	18.931	15,48	-8.578	-1,79	-1.459	-0,20	132.618	5,91	29.652	8,80
AGOSTO	161.266	4,06	17.792	14,71	-8.347	-1,71	-4.673	-0,63	132.232	5,79	24.262	7,17
SEPTIEMBRE	208.981	5,20	19.994	17,03	-272	-0,06	4.880	0,67	153.237	6,56	31.142	8,88
OCTUBRE	274.950	6,73	22.909	17,45	9.862	2,02	21.521	2,97	189.615	7,95	31.043	8,72
NOVIEMBRE												
DICIEMBRE												

(*) Los datos se han calculado adaptándolos, mediante estimación, a los sectores de actividad CNAE-09

EVOLUCIÓN DEL PARO REGISTRADO POR SECTORES

2007 - 2011

AGRICULTURA



Gráfico 2009 adecuado a CNAE 2009

EVOLUCIÓN DEL PARO REGISTRADO POR SECTORES

2007 - 2011

INDUSTRIA

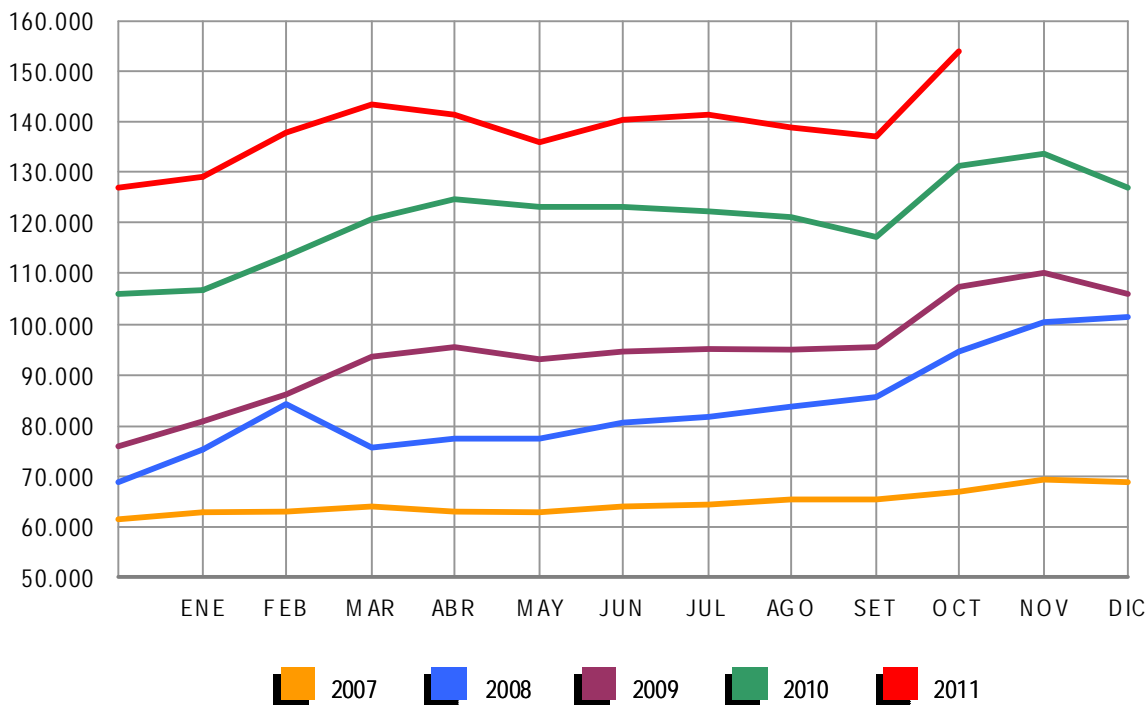

Gráfico 2009 adecuado a CNAE 2009

EVOLUCIÓN DEL PARO REGISTRADO POR SECTORES

2007 - 2011

CONSTRUCCIÓN

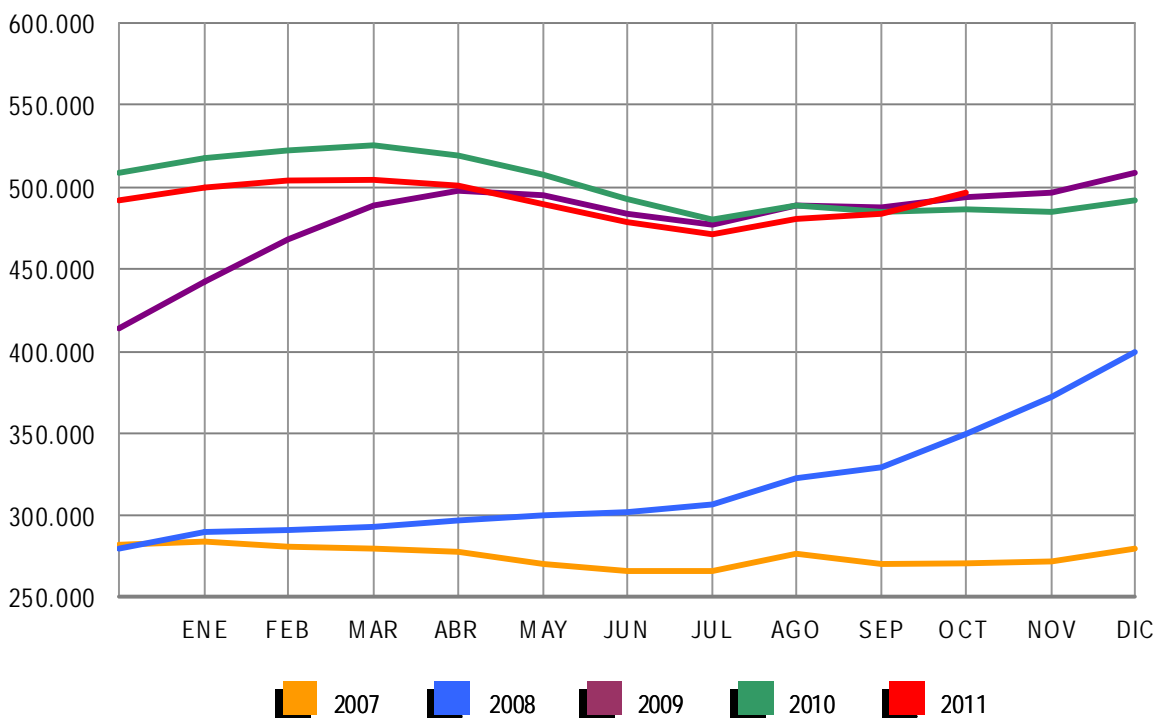

Gráfico 2009 adecuado a CNAE 2009

EVOLUCIÓN DEL PARO REGISTRADO POR SECTORES

2007 - 2011

SERVICIOS

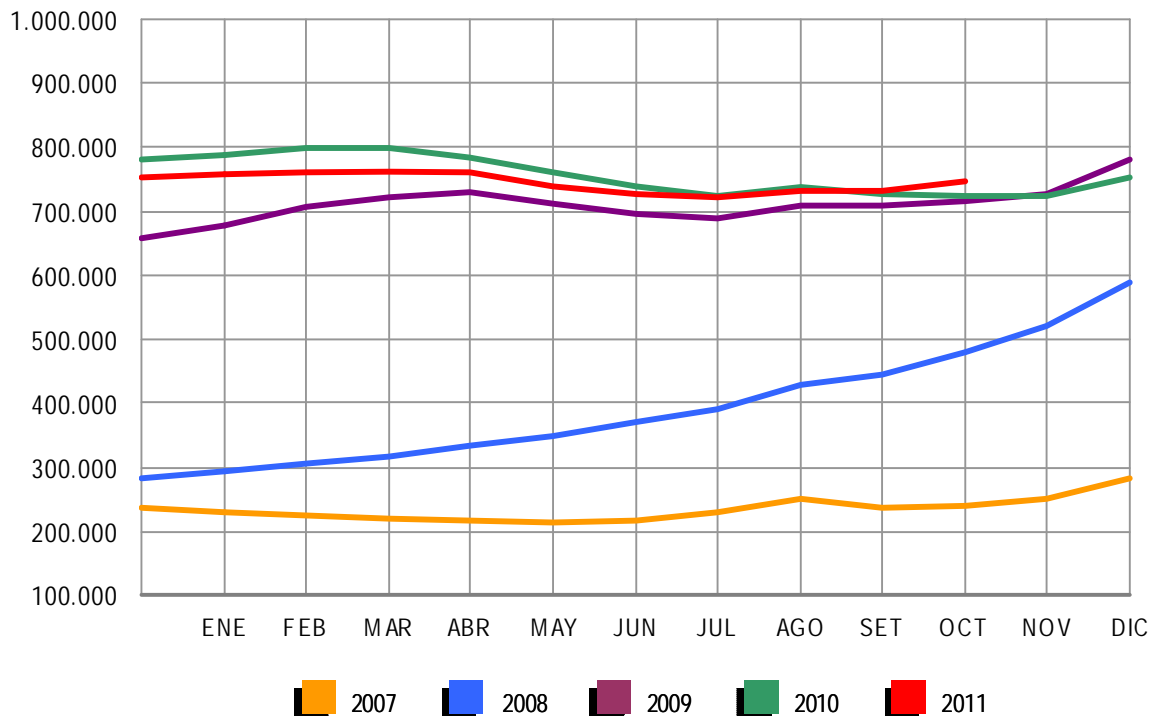

Gráfico 2009 adecuado a CNAE 2009

EVOLUCIÓN DEL PARO REGISTRADO POR SECTORES

2007 - 2011

COLECTIVO SIN EMPLEO ANTERIOR

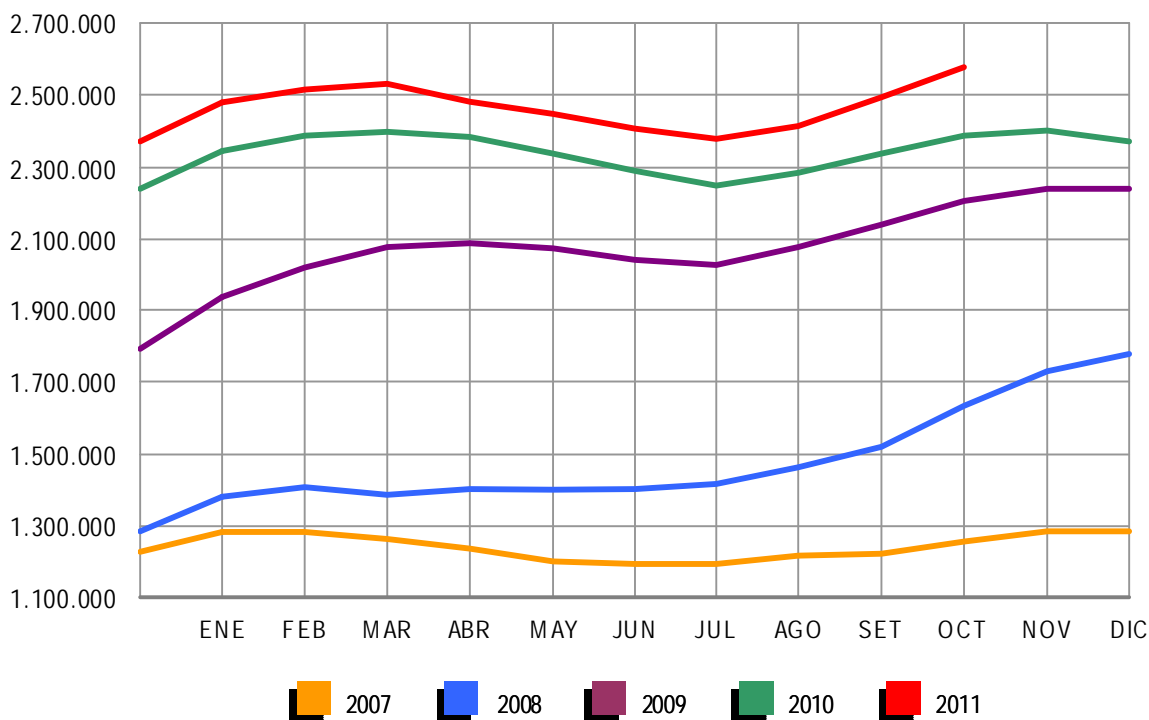

Gráfico 2009 adecuado a CNAE 2009

OCTUBRE 2011

PARO REGISTRADO (EXTRANJEROS) POR SEXO, EDAD Y SECTOR DE ACTIVIDAD ECONÓMICA

	TOTAL	VARIACIÓN				ZONA ORIGEN	
		MENSUAL		ANUAL		PAIS COMUNITARIO	PAIS EXTRACOMUNIT.
		ABSOLUTA	RELATIVA	ABSOLUTA	RELATIVA		
TOTAL	615.765	24.651	4,17	22.699	3,83	192.362	423.403
SEXO:							
HOMBRES	355.520	13.028	3,80	-126	-0,04	103.157	252.363
MUJERES	260.245	11.623	4,67	22.825	9,61	89.205	171.040
MENORES DE 25 AÑOS:							
HOMBRES	26.623	1.417	5,62	-742	-2,71	7.766	18.857
MUJERES	24.468	1.237	5,32	936	3,98	8.433	16.035
TOTAL	51.091	2.654	5,48	194	0,38	16.199	34.892
MAYORES DE 25 AÑOS:							
HOMBRES	328.897	11.611	3,66	616	0,19	95.391	233.506
MUJERES	235.777	10.386	4,61	21.889	10,23	80.772	155.005
TOTAL	564.674	21.997	4,05	22.505	4,15	176.163	388.511
SECTOR:							
AGRICULTURA	46.229	5.778	14,28	6.123	15,27	14.765	31.464
INDUSTRIA	43.619	1.259	2,97	-614	-1,39	15.273	28.346
CONSTRUCCIÓN	138.907	984	0,71	-7.582	-5,18	39.422	99.485
SERVICIOS	315.970	15.312	5,09	16.894	5,65	101.364	214.606
SIN EMPLEO ANTERIOR	71.040	1.318	1,89	7.878	12,47	21.538	49.502

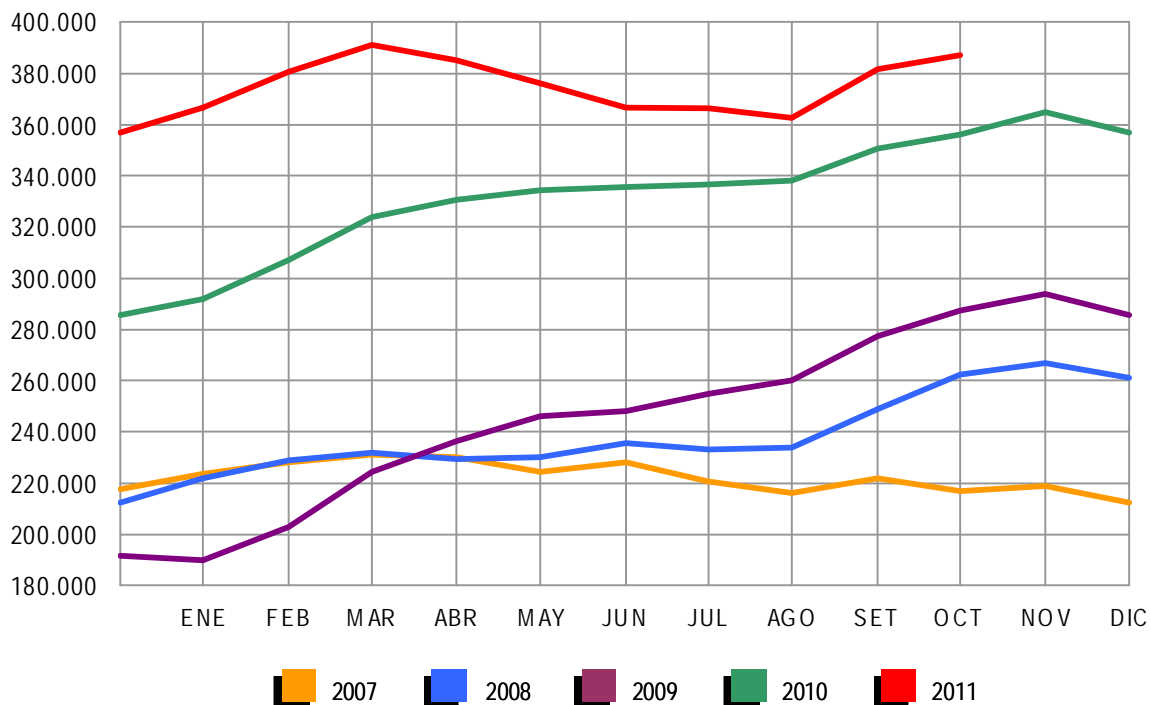
PARO REGISTRADO (EXTRANJEROS) POR COMUNIDADES AUTÓNOMAS

COMUNIDADES AUTÓNOMAS	TOTAL	VARIACIÓN				ZONA ORIGEN	
		MENSUAL		ANUAL		PAIS COMUNITARIO	PAIS EXTRACOMUNIT.
		ABSOLUTA	RELATIVA	ABSOLUTA	RELATIVA		
ANDALUCÍA	74.425	944	1,28	685	0,93	26.030	48.395
ARAGÓN	24.458	1.136	4,87	1.214	5,22	10.070	14.388
ASTURIAS	6.296	263	4,36	736	13,24	2.319	3.977
ILLES BALEARS	21.833	3.648	20,06	-558	-2,49	7.330	14.503
CANARIAS	23.549	188	0,80	-3.640	-13,39	7.962	15.587
CANTABRIA	5.391	291	5,71	686	14,58	1.573	3.818
CASTILLA LA MANCHA	31.761	3.321	11,68	2.262	7,67	14.433	17.328
CASTILLA Y LEÓN	23.750	2.216	10,29	1.892	8,66	11.113	12.637
CATALUÑA	140.885	5.891	4,36	11.480	8,87	26.660	114.225
COM. VALENCIANA	85.136	382	0,45	911	1,08	33.464	51.672
EXTREMADURA	4.361	238	5,77	365	9,13	2.048	2.313
GALICIA	13.563	549	4,22	1.301	10,61	5.708	7.855
MADRID	99.940	3.406	3,53	342	0,34	30.331	69.609
MURCIA	22.115	241	1,10	-743	-3,25	3.963	18.152
NAVARRA	9.304	747	8,73	719	8,38	2.799	6.505
PAÍS VASCO	19.565	346	1,80	3.876	24,71	4.661	14.904
LA RIOJA	5.988	801	15,44	522	9,55	1.827	4.161
CEUTA	1.176	10	0,86	285	31,99	25	1.151
MELILLA	2.269	33	1,48	364	19,11	46	2.223
TOTAL	615.765	24.651	4,17	22.699	3,83	192.362	423.403

OCTUBRE 2011

PARO REGISTRADO (EXTRANJEROS) SEGÚN SEXO Y EDAD. SERIES

AÑO 2007	TOTAL	HOMBRES	MUJERES	MENORES DE 25 AÑOS			RESTO EDADES		
				TOTAL	HOMBRES	MUJERES	TOTAL	HOMBRES	MUJERES
ENERO	173.824	90.271	83.553	18.667	9.556	9.111	155.157	80.715	74.442
FEBRERO	167.934	84.589	83.345	17.621	8.721	8.900	150.313	75.868	74.445
MARZO	162.435	80.382	82.053	17.054	8.157	8.897	145.381	72.225	73.156
ABRIL	154.139	77.153	76.986	15.650	7.644	8.006	138.489	69.509	68.980
MAYO	148.792	74.805	73.987	14.905	7.331	7.574	133.887	67.474	66.413
JUNIO	148.554	77.040	71.514	14.639	7.497	7.142	133.915	69.543	64.372
JULIO	158.047	87.315	70.732	15.189	8.264	6.925	142.858	79.051	63.807
AGOSTO	167.759	97.124	70.635	15.851	8.997	6.854	151.908	88.127	63.781
SEPTIEMBRE	170.581	95.459	75.122	16.702	9.053	7.649	153.879	86.406	67.473
OCTUBRE	181.820	99.501	82.319	18.318	9.745	8.573	163.502	89.756	73.746
NOVIEMBRE	198.354	109.032	89.322	20.225	10.791	9.434	178.129	98.241	79.888
DICIEMBRE	211.964	123.018	88.946	20.794	11.696	9.098	191.170	111.322	79.848
AÑO 2008									
ENERO	240.707	137.001	103.706	23.947	13.246	10.701	216.760	123.755	93.005
FEBRERO	258.365	146.456	111.909	25.758	14.220	11.538	232.607	132.236	100.371
MARZO	240.111	139.807	100.304	23.834	13.435	10.399	216.277	126.372	89.905
ABRIL	246.066	145.705	100.361	24.494	14.183	10.311	221.572	131.522	90.050
MAYO	248.827	150.236	98.591	24.370	14.495	9.875	224.457	135.741	88.716
JUNIO	258.800	160.568	98.232	25.265	15.353	9.912	233.535	145.215	88.320
JULIO	266.458	169.882	96.576	25.335	15.825	9.510	241.123	154.057	87.066
AGOSTO	280.298	183.209	97.089	25.970	16.466	9.504	254.328	166.743	87.585
SEPTIEMBRE	298.870	192.733	106.137	28.864	17.938	10.926	270.006	174.795	95.211
OCTUBRE	337.493	216.706	120.787	33.225	20.510	12.715	304.268	196.196	108.072
NOVIEMBRE	379.640	244.174	135.466	37.408	23.109	14.299	342.232	221.065	121.167
DICIEMBRE	410.960	271.521	139.439	38.578	24.364	14.214	372.382	247.157	125.225
AÑO 2009									
ENERO	449.505	292.284	157.221	43.687	26.829	16.858	405.818	265.455	140.363
FEBRERO	473.091	305.326	167.765	45.919	27.713	18.206	427.172	277.613	149.559
MARZO	496.778	319.091	177.687	48.977	29.276	19.701	447.801	289.815	157.986
ABRIL	500.017	322.286	177.731	47.523	28.539	18.984	452.494	293.747	158.747
MAYO	492.491	316.070	176.421	45.422	27.155	18.267	447.069	288.915	158.154
JUNIO	485.043	311.209	173.834	43.332	25.925	17.407	441.711	285.284	156.427
JULIO	482.108	310.989	171.119	41.812	25.001	16.811	440.296	285.988	154.308
AGOSTO	488.570	315.972	172.598	41.288	24.622	16.666	447.282	291.350	155.932
SEPTIEMBRE	501.318	318.652	182.666	43.444	25.209	18.235	457.874	293.443	164.431
OCTUBRE	529.227	332.400	196.827	46.655	26.819	19.836	482.572	305.581	176.991
NOVIEMBRE	551.306	343.847	207.459	49.330	28.193	21.137	501.976	315.654	186.322
DICIEMBRE	566.517	359.074	207.443	48.750	28.301	20.449	517.767	330.773	186.994
AÑO 2010									
ENERO	584.453	367.527	216.926	50.500	28.907	21.593	533.953	338.620	195.333
FEBRERO	603.719	376.953	226.766	54.251	30.849	23.402	549.468	346.104	203.364
MARZO	616.320	383.240	233.080	56.876	32.037	24.839	559.444	351.203	208.241
ABRIL	612.919	379.320	233.599	56.102	31.406	24.696	556.817	347.914	208.903
MAYO	596.886	367.640	229.246	53.651	29.934	23.717	543.235	337.706	205.529
JUNIO	583.927	359.129	224.798	51.293	28.568	22.725	532.634	330.561	202.073
JULIO	569.615	351.569	218.046	48.774	27.202	21.572	520.841	324.367	196.474
AGOSTO	568.859	352.030	216.829	47.119	26.300	20.819	521.740	325.730	196.010
SEPTIEMBRE	573.210	348.120	225.090	48.532	26.449	22.083	524.678	321.671	203.007
OCTUBRE	593.066	355.646	237.420	50.897	27.365	23.532	542.169	328.281	213.888
NOVIEMBRE	606.326	358.728	247.598	52.578	27.908	24.670	553.748	330.820	222.928
DICIEMBRE	605.838	361.084	244.754	49.980	26.517	23.463	555.858	334.567	221.291
AÑO 2011									
ENERO	619.276	366.423	252.853	51.185	27.042	24.143	568.091	339.381	228.710
FEBRERO	631.366	372.539	258.827	53.549	28.308	25.241	577.817	344.231	233.586
MARZO	642.893	377.877	265.016	56.533	29.915	26.618	586.360	347.962	238.398
ABRIL	631.177	371.566	259.611	55.095	29.107	25.988	576.082	342.459	233.623
MAYO	613.547	358.252	255.295	52.507	27.339	25.168	561.040	330.913	230.127
JUNIO	602.794	352.062	250.732	50.608	26.450	24.158	552.186	325.612	226.574
JULIO	593.149	348.347	244.802	48.769	25.728	23.041	544.380	322.619	221.761
AGOSTO	584.605	344.057	240.548	46.293	24.317	21.976	538.312	319.740	218.572
SEPTIEMBRE	591.114	342.492	248.622	48.437	25.206	23.231	542.677	317.286	225.391
OCTUBRE	615.765	355.520	260.245	51.091	26.623	24.468	564.674	328.897	235.777
NOVIEMBRE									
DICIEMBRE									

PARO REGISTRADO (EXTRANJEROS) SEGÚN SECTOR DE ACTIVIDAD ECONÓMICA Y PORCENTAJE DE VARIACIÓN MENSUAL. SERIES

	TOTAL		AGRICULTURA		INDUSTRIA		CONSTRUCCIÓN		SERVICIOS		SIN EMP.ANTERIOR	
	ABSOLUTO	%	ABSOLUTO	%	ABSOLUTO	%	ABSOLUTO	%	ABSOLUTO	%	ABSOLUTO	%
AÑO 2008												
ENERO	240.707	13,56	12.490	33,03	16.926	14,34	55.841	5,25	133.688	15,66	21.762	13,79
FEBRERO	258.365	7,34	16.675	33,51	17.501	3,40	58.020	3,90	140.617	5,18	25.552	17,42
MARZO	240.111	-7,07	10.971	-34,21	16.695	-4,61	58.939	1,58	127.706	-9,18	25.800	0,97
ABRIL	246.066	2,48	11.384	3,76	17.274	3,47	62.519	6,07	127.818	0,09	27.071	4,93
MAYO	248.827	1,12	11.420	0,32	17.789	2,98	65.749	5,17	125.531	-1,79	28.338	4,68
JUNIO	258.800	4,01	12.986	13,71	18.370	3,27	72.224	9,85	125.189	-0,27	30.031	5,97
JULIO	266.458	2,96	13.664	5,22	19.050	3,70	78.379	8,52	125.006	-0,15	30.359	1,09
AGOSTO	280.298	5,19	13.855	1,40	20.373	6,94	86.164	9,93	128.674	2,93	31.232	2,88
SEPTIEMBRE	298.870	6,63	14.032	1,28	21.387	4,98	88.710	2,95	140.354	9,08	34.387	10,10
OCTUBRE	337.493	12,92	16.282	16,03	24.213	13,21	96.105	8,34	162.786	15,98	38.107	10,82
NOVIEMBRE	379.640	12,49	18.322	12,53	28.115	16,12	107.410	11,76	188.095	15,55	37.698	-1,07
DICIEMBRE	410.960	8,25	18.885	3,07	32.080	14,10	124.875	16,26	199.215	5,91	35.905	-4,76
AÑO 2008*												
ENERO	240.707	13,56	10.463	37,60	18.565	14,27	64.389	6,28	133.702	15,65	13.588	13,93
FEBRERO	258.365	7,34	14.499	38,58	19.260	3,74	67.195	4,36	140.632	5,18	16.779	23,48
MARZO	240.111	-7,07	8.949	-38,28	18.330	-4,83	67.466	0,40	127.720	-9,18	17.646	5,17
ABRIL	246.066	2,48	9.312	4,05	18.949	3,38	71.257	5,62	127.833	0,09	18.715	6,06
MAYO	248.827	1,12	9.325	0,14	19.483	2,82	74.585	4,67	125.546	-1,79	19.888	6,27
JUNIO	258.800	4,01	10.807	15,89	20.132	3,33	81.414	9,16	125.204	-0,27	21.243	6,81
JULIO	266.458	2,96	11.420	5,68	20.864	3,64	87.841	7,89	125.022	-0,15	21.311	0,32
AGOSTO	280.298	5,19	11.495	0,65	22.281	6,79	96.118	9,42	128.691	2,93	21.714	1,89
SEPTIEMBRE	298.870	6,63	11.515	0,18	23.422	5,12	99.323	3,33	140.372	9,08	24.238	11,63
OCTUBRE	337.493	12,92	13.440	16,71	26.511	13,19	108.090	8,83	162.806	15,98	26.647	9,94
NOVIEMBRE	379.640	12,49	15.125	12,54	30.700	15,80	120.891	11,84	188.117	15,55	24.806	-6,91
DICIEMBRE	410.960	8,25	15.424	1,98	34.878	13,61	139.469	15,37	199.239	5,91	21.950	-11,52
AÑO 2009												
ENERO	449.505	9,38	17.726	-6,14	40.447	26,08	145.238	16,31	223.688	12,28	22.406	-37,60
FEBRERO	473.091	5,25	19.223	8,45	43.306	7,07	149.550	2,97	234.210	4,70	26.802	19,62
MARZO	496.778	5,01	21.255	10,57	45.527	5,13	152.520	1,99	243.747	4,07	33.729	25,85
ABRIL	500.017	0,65	21.918	3,12	46.120	1,30	153.612	0,72	243.224	-0,21	35.143	4,19
MAYO	492.491	-1,51	20.992	-4,22	45.401	-1,56	149.904	-2,41	239.302	-1,61	36.892	4,98
JUNIO	485.043	-1,51	23.271	10,86	44.510	-1,96	146.509	-2,26	233.337	-2,49	37.416	1,42
JULIO	482.108	-0,61	24.445	5,04	43.547	-2,16	146.307	-0,14	230.182	-1,35	37.627	0,56
AGOSTO	488.570	1,34	24.170	-1,12	43.920	0,86	148.946	1,80	233.412	1,40	38.122	1,32
SEPTIEMBRE	501.318	2,61	23.458	-2,95	43.476	-1,01	147.668	-0,86	246.387	5,56	40.329	5,79
OCTUBRE	529.227	5,57	28.559	21,75	44.759	2,95	148.788	0,76	263.746	7,05	43.375	7,55
NOVIEMBRE	551.306	4,17	30.272	6,00	45.833	2,40	151.753	1,99	277.520	5,22	45.928	5,89
DICIEMBRE	566.517	2,76	30.014	-0,85	47.302	3,21	164.083	8,13	280.385	1,03	44.733	-2,60
AÑO 2010												
ENERO	584.453	3,17	30.171	0,52	48.141	1,77	165.472	0,85	293.200	4,57	47.469	6,12
FEBRERO	603.719	3,30	32.957	9,23	48.756	1,28	166.499	0,62	302.473	3,16	53.034	11,72
MARZO	616.320	2,09	36.409	10,47	49.322	1,16	166.684	0,11	305.022	0,84	58.883	11,03
ABRIL	612.919	-0,55	37.901	4,10	48.642	-1,38	163.722	-1,78	301.543	-1,14	61.111	3,78
MAYO	596.886	-2,62	36.795	-2,92	46.969	-3,44	158.806	-3,00	292.653	-2,95	61.663	0,90
JUNIO	583.927	-2,17	38.170	3,74	45.809	-2,47	154.740	-2,56	283.779	-3,03	61.429	-0,38
JULIO	569.615	-2,45	38.960	2,07	44.228	-3,45	151.356	-2,19	275.058	-3,07	60.013	-2,31
AGOSTO	568.859	-0,13	37.563	-3,59	44.499	0,61	152.557	0,79	275.536	0,17	58.704	-2,18
SEPTIEMBRE	573.210	0,76	34.425	-8,35	43.707	-1,78	148.472	-2,68	285.508	3,62	61.098	4,08
OCTUBRE	593.066	3,46	40.106	16,50	44.233	1,20	146.489	-1,34	299.076	4,75	63.162	3,38
NOVIEMBRE	606.326	2,24	41.651	3,85	44.431	0,45	145.271	-0,83	309.053	3,34	65.920	4,37
DICIEMBRE	605.838	-0,08	39.406	-5,39	45.057	1,41	150.933	3,90	305.811	-1,05	64.631	-1,96
AÑO 2011												
ENERO	619.276	2,22	39.381	-0,06	45.573	1,15	149.797	-0,75	316.332	3,44	68.193	5,51
FEBRERO	631.366	1,95	42.523	7,98	45.978	0,89	149.235	-0,38	322.254	1,87	71.376	4,67
MARZO	642.893	1,83	45.172	6,23	46.342	0,79	149.827	0,40	326.169	1,21	75.383	5,61
ABRIL	631.177	-1,82	43.831	-2,97	45.923	-0,90	149.756	-0,05	316.615	-2,93	75.052	-0,44
MAYO	613.547	-2,79	40.655	-7,25	44.633	-2,81	145.816	-2,63	308.773	-2,48	73.670	-1,84
JUNIO	602.794	-1,75	43.664	7,40	43.694	-2,10	143.034	-1,91	300.043	-2,83	72.359	-1,78
JULIO	593.149	-1,60	45.190	3,49	42.740	-2,18	141.569	-1,02	292.874	-2,39	70.776	-2,19
AGOSTO	584.605	-1,44	42.917	-5,03	42.832	0,22	140.735	-0,59	290.242	-0,90	67.879	-4,09
SEPTIEMBRE	591.114	1,11	40.451	-5,75	42.360	-1,10	137.923	-2,00	300.658	3,59	69.722	2,72
OCTUBRE	615.765	4,17	46.229	14,28	43.619	2,97	138.907	0,71	315.970	5,09	71.040	1,89
NOVIEMBRE												
DICIEMBRE												

(*) Los datos se han calculado adaptándolos, mediante estimación, a los sectores de actividad CNAE-09

OCTUBRE 2011

PARO REGISTRADO POR CC.AA. Y PROVINCIAS

PROVINCIA AUTONOMÍA	TOTAL	VARIACIÓN			
		MENSUAL		ANUAL	
		ABSOLUTA	RELATIVA	ABSOLUTA	RELATIVA
ALMERÍA	74.679	-436	-0,58	1.498	2,05
CÁDIZ	181.411	6.495	3,71	9.390	5,46
CÓRDOBA	85.549	1.802	2,15	4.900	6,08
GRANADA	99.994	4.521	4,74	6.778	7,27
HUELVA	58.201	745	1,30	4.344	8,07
JAÉN	60.397	2.754	4,78	5.142	9,31
MÁLAGA	189.247	8.192	4,52	9.975	5,56
SEVILLA	224.684	6.995	3,21	19.318	9,41
ANDALUCÍA	974.162	31.068	3,29	61.345	6,72
HUESCA	14.174	276	1,99	1.167	8,97
TERUEL	9.285	324	3,62	1.090	13,30
ZARAGOZA	74.189	2.347	3,27	5.292	7,68
ARAGÓN	97.648	2.947	3,11	7.549	8,38
ASTURIAS	85.576	3.454	4,21	7.436	9,52
ILLES BALEARS	86.924	10.857	14,27	2.163	2,55
LAS PALMAS	137.576	4.088	3,06	-2.648	-1,89
STA. CRUZ DE TENERIFE	120.688	2.186	1,84	639	0,53
CANARIAS	258.264	6.274	2,49	-2.009	-0,77
CANTABRIA	46.786	2.419	5,45	4.760	11,33
ALBACETE	46.000	2.485	5,71	4.394	10,56
CIUDAD REAL	58.434	4.916	9,19	7.207	14,07
CUENCA	17.684	1.536	9,51	2.152	13,86
GUADALAJARA	21.654	608	2,89	1.704	8,54
TOLEDO	77.771	4.403	6,00	7.029	9,94
CASTILLA LA MANCHA	221.543	13.948	6,72	22.486	11,30
ÁVILA	15.822	372	2,41	1.824	13,03
BURGOS	26.417	1.258	5,00	1.474	5,91
LEÓN	38.727	1.321	3,53	1.830	4,96
PALENCIA	12.518	542	4,53	745	6,33
SALAMANCA	30.967	592	1,95	1.454	4,93
SEGOVIA	10.331	515	5,25	1.350	15,03
SORIA	5.343	260	5,12	510	10,55
VALLADOLID	43.904	2.173	5,21	2.661	6,45
ZAMORA	15.905	1.226	8,35	1.334	9,16
CASTILLA Y LEÓN	199.934	8.259	4,31	13.182	7,06
BARCELONA	457.129	6.987	1,55	35.166	8,33
GIRONA	57.537	3.121	5,74	3.137	5,77
LLEIDA	30.916	1.389	4,70	3.677	13,50
TARRAGONA	69.976	3.131	4,68	7.082	11,26
CATALUÑA	615.558	14.628	2,43	49.062	8,66
ALICANTE-ALACANT	208.914	3.575	1,74	7.463	3,70
CASTELLÓN-CASTELLÓ	60.135	243	0,41	536	0,90
VALENCIA-VALÈNCIA	261.258	757	0,29	19.199	7,93
COM. VALENCIANA	530.307	4.575	0,87	27.198	5,41
BADAJOS	87.600	5.196	6,31	6.324	7,78
CÁCERES	45.150	2.504	5,87	4.217	10,30
EXTREMADURA	132.750	7.700	6,16	10.541	8,63
A CORUÑA	95.471	2.931	3,17	6.449	7,24
LUGO	23.384	1.064	4,77	1.594	7,32
OURENSE	26.237	1.283	5,14	1.223	4,89
PONTEVEDRA	97.050	3.946	4,24	8.982	10,20
GALICIA	242.142	9.224	3,96	18.248	8,15
MADRID	497.025	11.819	2,44	25.637	5,44
MURCIA	138.865	2.571	1,89	10.122	7,86
NAVARRA	44.771	2.153	5,05	2.735	6,51
ARABA/ALAVA	22.057	48	0,22	1.642	8,04
BIZKAIA	80.320	666	0,84	7.666	10,55
GIPUZKOA	40.224	-19	-0,05	948	2,41
PAÍS VASCO	142.601	695	0,49	10.256	7,75
LA RIOJA	23.357	1.664	7,67	2.213	10,47
CEUTA	11.226	199	1,80	1.203	12,00
MELILLA	11.487	-272	-2,31	823	7,72
TOTAL	4.360.926	134.182	3,17	274.950	6,73

OCTUBRE 2011

PARO REGISTRADO SEGÚN SEXO Y EDAD POR CC.AA. Y PROVINCIAS

PROVINCIA AUTONOMÍA	TOTAL	HOMBRES	MUJERES	MENORES DE 25 AÑOS			RESTO DE EDADES		
				TOTAL	HOMBRES	MUJERES	TOTAL	HOMBRES	MUJERES
ALMERÍA	74.679	39.170	35.509	8.022	4.175	3.847	66.657	34.995	31.662
CÁDIZ	181.411	84.469	96.942	21.201	10.955	10.246	160.210	73.514	86.696
CÓRDOBA	85.549	40.817	44.732	11.819	5.995	5.824	73.730	34.822	38.908
GRANADA	99.994	52.719	47.275	12.581	6.561	6.020	87.413	46.158	41.255
HUELVA	58.201	29.916	28.285	7.125	3.695	3.430	51.076	26.221	24.855
JAÉN	60.397	28.892	31.505	8.864	4.509	4.355	51.533	24.383	27.150
MÁLAGA	189.247	95.366	93.881	20.505	10.987	9.518	168.742	84.379	84.363
SEVILLA	224.684	106.815	117.869	27.054	14.088	12.966	197.630	92.727	104.903
ANDALUCÍA	974.162	478.164	495.998	117.171	60.965	56.206	856.991	417.199	439.792
HUESCA	14.174	7.450	6.724	1.798	1.000	798	12.376	6.450	5.926
TERUEL	9.285	4.920	4.365	1.423	780	643	7.862	4.140	3.722
ZARAGOZA	74.189	36.807	37.382	8.968	4.769	4.199	65.221	32.038	33.183
ARAGÓN	97.648	49.177	48.471	12.189	6.549	5.640	85.459	42.628	42.831
ASTURIAS	85.576	40.999	44.577	8.644	4.626	4.018	76.932	36.373	40.559
ILLES BALEARS	86.924	46.506	40.418	11.276	6.032	5.244	75.648	40.474	35.174
LAS PALMAS	137.576	67.404	70.172	11.865	6.082	5.783	125.711	61.322	64.389
STA. CRUZ DE TENERIFE	120.688	61.535	59.153	9.927	5.252	4.675	110.761	56.283	54.478
CANARIAS	258.264	128.939	129.325	21.792	11.334	10.458	236.472	117.605	118.867
CANTABRIA	46.786	24.422	22.364	5.142	2.883	2.259	41.644	21.539	20.105
ALBACETE	46.000	20.903	25.097	6.444	3.414	3.030	39.556	17.489	22.067
CIUDAD REAL	58.434	27.008	31.426	9.303	4.779	4.524	49.131	22.229	26.902
CUENCA	17.684	8.623	9.061	2.392	1.284	1.108	15.292	7.339	7.953
GUADALAJARA	21.654	10.561	11.093	2.474	1.335	1.139	19.180	9.226	9.954
TOLEDO	77.771	37.957	39.814	10.119	5.520	4.599	67.652	32.437	35.215
CASTILLA LA MANCHA	221.543	105.052	116.491	30.732	16.332	14.400	190.811	88.720	102.091
ÁVILA	15.822	8.011	7.811	2.083	1.123	960	13.739	6.888	6.851
BURGOS	26.417	12.452	13.965	3.040	1.655	1.385	23.377	10.797	12.580
LEÓN	38.727	18.226	20.501	4.755	2.600	2.155	33.972	15.626	18.346
PALENCIA	12.518	5.858	6.660	1.772	971	801	10.746	4.887	5.859
SALAMANCA	30.967	13.848	17.119	3.995	2.113	1.882	26.972	11.735	15.237
SEGOVIA	10.331	5.196	5.135	1.303	716	587	9.028	4.480	4.548
SORIA	5.343	2.566	2.777	811	438	373	4.532	2.128	2.404
VALLADOLID	43.904	20.528	23.376	4.996	2.676	2.320	38.908	17.852	21.056
ZAMORA	15.905	7.611	8.294	1.899	1.040	859	14.006	6.571	7.435
CASTILLA Y LEÓN	199.934	94.296	105.638	24.654	13.332	11.322	175.280	80.964	94.316
BARCELONA	457.129	233.930	223.199	37.004	20.959	16.045	420.125	212.971	207.154
GIRONA	57.537	31.271	26.266	5.549	3.213	2.336	51.988	28.058	23.930
LLEIDA	30.916	16.800	14.116	2.826	1.486	1.340	28.090	15.314	12.776
TARRAGONA	69.976	37.689	32.287	6.731	3.768	2.963	63.245	33.921	29.324
CATALUÑA	615.558	319.690	295.868	52.110	29.426	22.684	563.448	290.264	273.184
ALICANTE-ALACANT	208.914	103.148	105.766	20.549	11.190	9.359	188.365	91.958	96.407
CASTELLÓN-CASTELLÓ	60.135	32.568	27.567	7.061	3.966	3.095	53.074	28.602	24.472
VALENCIA-VALÈNCIA	261.258	131.331	129.927	29.368	16.209	13.159	231.890	115.122	116.768
COM. VALENCIANA	530.307	267.047	263.260	56.978	31.365	25.613	473.329	235.682	237.647
BADAJOS	87.600	35.979	51.621	14.343	7.157	7.186	73.257	28.822	44.435
CÁCERES	45.150	20.698	24.452	7.313	3.692	3.621	37.837	17.006	20.831
EXTREMADURA	132.750	56.677	76.073	21.656	10.849	10.807	111.094	45.828	65.266
A CORUÑA	95.471	44.839	50.632	7.475	4.097	3.378	87.996	40.742	47.254
LUGO	23.384	11.331	12.053	2.127	1.103	1.024	21.257	10.228	11.029
OURENSE	26.237	12.186	14.051	2.251	1.186	1.065	23.986	11.000	12.986
PONTEVEDRA	97.050	45.456	51.594	8.338	4.622	3.716	88.712	40.834	47.878
GALICIA	242.142	113.812	128.330	20.191	11.008	9.183	221.951	102.804	119.147
MADRID	497.025	242.128	254.897	52.814	28.377	24.437	444.211	213.751	230.460
MURCIA	138.865	70.032	68.833	17.022	9.051	7.971	121.843	60.981	60.862
NAVARRA	44.771	21.456	23.315	5.049	2.759	2.290	39.722	18.697	21.025
ARABA/ALAVA	22.057	10.422	11.635	1.946	1.030	916	20.111	9.392	10.719
BIZKAIA	80.320	39.109	41.211	6.953	3.801	3.152	73.367	35.308	38.059
GIPUZKOA	40.224	18.724	21.500	3.387	1.856	1.531	36.837	16.868	19.969
PAÍS VASCO	142.601	68.255	74.346	12.286	6.687	5.599	130.315	61.568	68.747
LA RIOJA	23.357	11.636	11.721	2.444	1.347	1.097	20.913	10.289	10.624
CEUTA	11.226	4.722	6.504	2.262	1.089	1.173	8.964	3.633	5.331
MELILLA	11.487	4.943	6.544	2.336	1.143	1.193	9.151	3.800	5.351
TOTAL	4.360.926	2.147.953	2.212.973	476.748	255.154	221.594	3.884.178	1.892.799	1.991.379

OCTUBRE 2011

PARO REGISTRADO SEGÚN SECTOR DE ACTIVIDAD ECONÓMICA POR CC.AA. Y PROVINCIAS

PROVINCIA AUTONOMÍA	TOTAL	AGRICULTURA	INDUSTRIA	CONSTRUCCIÓN	SERVICIOS	SIN EMPLEO ANTERIOR
ALMERÍA	74.679	6.146	5.231	17.344	37.663	8.295
CÁDIZ	181.411	5.509	13.513	37.371	90.368	34.650
CÓRDOBA	85.549	5.904	11.371	14.380	40.876	13.018
GRANADA	99.994	5.906	7.372	23.356	50.606	12.754
HUELVA	58.201	7.168	4.807	12.492	26.570	7.164
JAÉN	60.397	10.233	6.860	7.992	26.579	8.733
MÁLAGA	189.247	3.424	12.151	42.587	105.951	25.134
SEVILLA	224.684	9.057	20.597	42.546	121.513	30.971
ANDALUCÍA	974.162	53.347	81.902	198.068	500.126	140.719
HUESCA	14.174	1.477	1.582	2.278	8.047	790
TERUEL	9.285	669	1.388	1.667	5.060	501
ZARAGOZA	74.189	3.516	10.408	10.330	44.132	5.803
ARAGÓN	97.648	5.662	13.378	14.275	57.239	7.094
ASTURIAS	85.576	1.100	9.329	12.888	55.221	7.038
ILLES BALEARS	86.924	1.017	4.418	17.274	60.420	3.795
LAS PALMAS	137.576	3.245	6.683	24.790	95.467	7.391
STA. CRUZ DE TENERIFE	120.688	2.385	5.958	25.767	80.541	6.037
CANARIAS	258.264	5.630	12.641	50.557	176.008	13.428
CANTABRIA	46.786	574	4.219	8.717	29.828	3.448
ALBACETE	46.000	3.624	5.801	6.889	25.873	3.813
CIUDAD REAL	58.434	6.734	5.558	9.319	32.027	4.796
CUENCA	17.684	1.997	1.607	2.810	10.073	1.197
GUADALAJARA	21.654	415	2.017	3.255	14.821	1.146
TOLEDO	77.771	4.783	10.097	13.673	44.827	4.391
CASTILLA LA MANCHA	221.543	17.553	25.080	35.946	127.621	15.343
ÁVILA	15.822	696	1.379	3.948	7.478	2.321
BURGOS	26.417	1.027	4.561	4.336	13.762	2.731
LEÓN	38.727	852	5.318	6.299	20.429	5.829
PALENCIA	12.518	687	1.534	1.859	6.768	1.670
SALAMANCA	30.967	796	2.603	5.159	17.274	5.135
SEGOVIA	10.331	727	1.101	1.845	5.539	1.119
SORIA	5.343	211	898	745	2.820	669
VALLADOLID	43.904	2.106	4.675	7.121	23.709	6.293
ZAMORA	15.905	737	1.437	3.316	8.052	2.363
CASTILLA Y LEÓN	199.934	7.839	23.506	34.628	105.831	28.130
BARCELONA	457.129	4.321	75.480	69.608	282.946	24.774
GIRONA	57.537	1.591	7.174	11.209	34.566	2.997
LLEIDA	30.916	3.652	3.586	5.446	16.273	1.959
TARRAGONA	69.976	2.788	8.726	14.352	40.660	3.450
CATALUÑA	615.558	12.352	94.966	100.615	374.445	33.180
ALICANTE-ALACANT	208.914	5.564	37.295	36.583	112.420	17.052
CASTELLÓN-CASTELLÓ	60.135	2.141	10.008	11.454	32.381	4.151
VALENCIA-VALÈNCIA	261.258	7.024	38.888	40.562	158.350	16.434
COM. VALENCIANA	530.307	14.729	86.191	88.599	303.151	37.637
BADAJOS	87.600	6.601	6.002	10.117	54.004	10.876
CÁCERES	45.150	2.315	3.616	8.372	27.019	3.828
EXTREMADURA	132.750	8.916	9.618	18.489	81.023	14.704
A CORUÑA	95.471	2.005	13.710	16.567	52.869	10.320
LUGO	23.384	810	2.430	3.886	13.484	2.774
OURENSE	26.237	926	3.842	4.120	14.035	3.314
PONTEVEDRA	97.050	2.703	17.085	14.923	51.638	10.701
GALICIA	242.142	6.444	37.067	39.496	132.026	27.109
MADRID	497.025	3.536	40.943	72.734	356.210	23.602
MURCIA	138.865	9.167	17.864	25.740	76.113	9.981
NAVARRA	44.771	1.875	8.185	5.564	26.447	2.700
ARABA/ALAVA	22.057	493	3.609	2.568	13.510	1.877
BIZKAIA	80.320	1.344	11.250	10.752	48.655	8.319
GIPUZKOA	40.224	451	7.619	3.918	25.297	2.939
PAÍS VASCO	142.601	2.288	22.478	17.238	87.462	13.135
LA RIOJA	23.357	2.023	4.587	3.212	12.018	1.517
CEUTA	11.226	40	452	991	7.496	2.247
MELILLA	11.487	76	223	1.350	7.521	2.317
TOTAL	4.360.926	154.168	497.047	746.381	2.576.206	387.124

OCTUBRE 2011

PARO REGISTRADO. VARIACIÓN MENSUAL SEGÚN SECTOR DE ACTIVIDAD ECONÓMICA POR CC.AA. Y PROVINCIAS

PROVINCIA AUTONOMÍA	TOTAL	AGRICULTURA	INDUSTRIA	CONSTRUCCIÓN	SERVICIOS	SIN EMPLEO ANTERIOR
ALMERÍA	-436	-119	-30	-45	-407	165
CÁDIZ	6.495	359	185	1.000	3.994	957
CÓRDOBA	1.802	184	108	228	994	288
GRANADA	4.521	580	386	695	2.316	544
HUELVA	745	-93	-67	-12	928	-11
JAÉN	2.754	758	155	322	1.198	321
MÁLAGA	8.192	100	602	1.288	5.398	804
SEVILLA	6.995	804	729	1.979	2.723	760
ANDALUCÍA	31.068	2.573	2.068	5.455	17.144	3.828
HUESCA	276	114	4	-83	249	-8
TERUEL	324	104	22	-23	231	-10
ZARAGOZA	2.347	680	449	34	1.284	-100
ARAGÓN	2.947	898	475	-72	1.764	-118
ASTURIAS	3.454	120	801	279	2.322	-68
ILLES BALEARS	10.857	167	240	-128	10.464	114
LAS PALMAS	4.088	512	172	572	2.321	511
STA. CRUZ DE TENERIFE	2.186	312	63	166	1.364	281
CANARIAS	6.274	824	235	738	3.685	792
CANTABRIA	2.419	55	205	195	1.930	34
ALBACETE	2.485	1.011	304	79	1.065	26
CIUDAD REAL	4.916	2.551	382	447	1.463	73
CUENCA	1.536	763	116	91	559	7
GUADALAJARA	608	44	-11	113	444	18
TOLEDO	4.403	1.840	499	536	1.480	48
CASTILLA LA MANCHA	13.948	6.209	1.290	1.266	5.011	172
ÁVILA	372	35	5	57	282	-7
BURGOS	1.258	309	108	214	718	-91
LEÓN	1.321	88	178	169	747	139
PALENCIA	542	69	18	95	336	24
SALAMANCA	592	44	47	151	389	-39
SEGOVIA	515	108	22	136	228	21
SORIA	260	28	46	48	149	-11
VALLADOLID	2.173	408	307	437	875	146
ZAMORA	1.226	134	89	334	604	65
CASTILLA Y LEÓN	8.259	1.223	820	1.641	4.328	247
BARCELONA	6.987	378	757	547	6.121	-816
GIRONA	3.121	341	41	84	2.656	-1
LLEIDA	1.389	518	91	87	939	-246
TARRAGONA	3.131	117	234	270	2.665	-155
CATALUÑA	14.628	1.354	1.123	988	12.381	-1.218
ALICANTE-ALACANT	3.575	43	370	-252	3.355	59
CASTELLÓN-CASTELLÓ	243	44	-74	-248	560	-39
VALENCIA-VALÈNCIA	757	-221	402	-541	1.134	-17
COM. VALENCIANA	4.575	-134	698	-1.041	5.049	3
BADAJOS	5.196	1.043	488	347	3.317	1
CÁCERES	2.504	173	340	192	1.749	50
EXTREMADURA	7.700	1.216	828	539	5.066	51
A CORUÑA	2.931	64	327	702	1.768	70
LUGO	1.064	57	95	176	798	-62
OURENSE	1.283	59	197	171	792	64
PONTEVEDRA	3.946	236	433	655	2.353	269
GALICIA	9.224	416	1.052	1.704	5.711	341
MADRID	11.819	379	891	1.982	8.008	559
MURCIA	2.571	310	502	-78	1.469	368
NAVARRA	2.153	321	785	245	797	5
ARABA/ALAVA	48	59	70	14	-162	67
BIZKAIA	666	31	159	231	123	122
GIPUZKOA	-19	8	2	-54	-52	77
PAÍS VASCO	695	98	231	191	-91	266
LA RIOJA	1.664	743	318	37	612	-46
CEUTA	199	-3	15	0	76	111
MELILLA	-272	7	-5	3	-292	15
TOTAL	134.182	16.776	12.572	13.944	85.434	5.456

OCTUBRE 2011

PARO REGISTRADO (COLECTIVO SIN EMPLEO ANTERIOR) SEGÚN TRAMOS DE EDAD. AMBOS SEXOS

PROVINCIA AUTONOMÍA	TOTAL	<20 AÑOS	20-24 AÑOS	25-29 AÑOS	30-44 AÑOS	>44 AÑOS
ALMERÍA	8.295	1.068	1.738	845	1.851	2.793
CÁDIZ	34.650	4.807	5.590	1.912	6.297	16.044
CÓRDOBA	13.018	2.653	3.179	1.190	1.884	4.112
GRANADA	12.754	2.268	3.286	1.511	2.483	3.206
HUELVA	7.164	1.432	1.635	563	1.063	2.471
JAÉN	8.733	1.415	2.364	763	1.326	2.865
MÁLAGA	25.134	3.977	4.560	1.779	5.070	9.748
SEVILLA	30.971	5.592	6.487	2.339	5.518	11.035
ANDALUCÍA	140.719	23.212	28.839	10.902	25.492	52.274
HUESCA	790	176	144	93	190	187
TERUEL	501	132	112	50	111	96
ZARAGOZA	5.803	1.334	960	541	1.242	1.726
ARAGÓN	7.094	1.642	1.216	684	1.543	2.009
ASTURIAS	7.038	969	1.522	849	1.548	2.150
ILLES BALEARS	3.795	993	575	265	803	1.159
LAS PALMAS	7.391	995	1.607	569	897	3.323
STA. CRUZ DE TENERIFE	6.037	794	1.609	571	924	2.139
CANARIAS	13.428	1.789	3.216	1.140	1.821	5.462
CANTABRIA	3.448	558	635	352	788	1.115
ALBACETE	3.813	895	725	239	554	1.400
CIUDAD REAL	4.796	1.090	1.057	351	777	1.521
CUENCA	1.197	229	258	80	195	435
GUADALAJARA	1.146	333	201	101	240	271
TOLEDO	4.391	1.172	888	273	787	1.271
CASTILLA LA MANCHA	15.343	3.719	3.129	1.044	2.553	4.898
ÁVILA	2.321	386	557	210	472	696
BURGOS	2.731	476	639	356	577	683
LEÓN	5.829	976	1.378	681	1.219	1.575
PALENCIA	1.670	377	366	169	297	461
SALAMANCA	5.135	884	1.110	511	973	1.657
SEGOVIA	1.119	260	236	98	277	248
SORIA	669	141	186	74	138	130
VALLADOLID	6.293	997	1.237	665	1.375	2.019
ZAMORA	2.363	396	499	248	469	751
CASTILLA Y LEÓN	28.130	4.893	6.208	3.012	5.797	8.220
BARCELONA	24.774	6.390	3.552	1.890	5.351	7.591
GIRONA	2.997	709	340	250	713	985
LLEIDA	1.959	326	289	194	692	458
TARRAGONA	3.450	831	446	263	804	1.106
CATALUÑA	33.180	8.256	4.627	2.597	7.560	10.140
ALICANTE-ALACANT	17.052	2.997	2.890	1.167	3.340	6.658
CASTELLÓN-CASTELLÓ	4.151	1.168	696	359	1.076	852
VALENCIA-VALÈNCIA	16.434	4.479	2.845	1.266	3.028	4.816
COM. VALENCIANA	37.637	8.644	6.431	2.792	7.444	12.326
BADAJOS	10.876	2.420	2.007	589	1.232	4.628
CÁCERES	3.828	979	1.007	300	425	1.117
EXTREMADURA	14.704	3.399	3.014	889	1.657	5.745
A CORUÑA	10.320	1.032	1.926	1.288	2.338	3.736
LUGO	2.774	351	567	361	600	895
OURENSE	3.314	355	623	360	642	1.334
PONTEVEDRA	10.701	1.256	1.890	1.092	2.367	4.096
GALICIA	27.109	2.994	5.006	3.101	5.947	10.061
MADRID	23.602	5.277	3.812	1.832	4.797	7.884
MURCIA	9.981	1.932	1.646	650	1.932	3.821
NAVARRA	2.700	502	503	310	653	732
ARABA/ALAVA	1.877	237	397	287	518	438
BIZKAIA	8.319	837	1.612	1.032	2.256	2.582
GIPUZKOA	2.939	303	758	364	693	821
PAÍS VASCO	13.135	1.377	2.767	1.683	3.467	3.841
LA RIOJA	1.517	294	276	157	460	330
CEUTA	2.247	646	495	223	446	437
MELILLA	2.317	715	388	147	492	575
TOTAL	387.124	71.811	74.305	32.629	75.200	133.179

OCTUBRE 2011

PARO REGISTRADO (COLECTIVO SIN EMPLEO ANTERIOR) SEGÚN TRAMOS DE EDAD. HOMBRES

PROVINCIA AUTONOMÍA	TOTAL	<20 AÑOS	20-24 AÑOS	25-29 AÑOS	30-44 AÑOS	>44 AÑOS
ALMERÍA	3.040	589	730	342	646	733
CÁDIZ	7.889	2.529	2.382	637	978	1.363
CÓRDOBA	4.050	1.416	1.200	455	462	517
GRANADA	4.474	1.240	1.291	549	697	697
HUELVA	2.346	749	691	185	308	413
JAÉN	2.403	746	866	257	262	272
MÁLAGA	7.872	2.157	1.995	662	1.363	1.695
SEVILLA	9.474	2.957	2.680	859	1.376	1.602
ANDALUCÍA	41.548	12.383	11.835	3.946	6.092	7.292
HUESCA	275	109	66	22	21	57
TERUEL	151	67	36	9	20	19
ZARAGOZA	1.888	717	364	140	239	428
ARAGÓN	2.314	893	466	171	280	504
ASTURIAS	2.275	535	628	314	391	407
ILLES BALEARS	1.488	577	254	79	209	369
LAS PALMAS	2.606	561	735	230	352	728
STA. CRUZ DE TENERIFE	2.280	456	736	233	354	501
CANARIAS	4.886	1.017	1.471	463	706	1.229
CANTABRIA	1.141	313	281	122	185	240
ALBACETE	1.057	467	260	69	79	182
CIUDAD REAL	1.150	506	308	96	104	136
CUENCA	319	114	79	23	37	66
GUADALAJARA	400	175	77	29	40	79
TOLEDO	1.307	654	293	65	105	190
CASTILLA LA MANCHA	4.233	1.916	1.017	282	365	653
ÁVILA	722	226	216	67	88	125
BURGOS	965	267	277	113	141	167
LEÓN	2.037	605	606	246	291	289
PALENCIA	572	212	163	60	71	66
SALAMANCA	1.701	520	441	198	219	323
SEGOVIA	374	157	88	24	50	55
SORIA	227	95	69	15	21	27
VALLADOLID	2.066	570	530	264	378	324
ZAMORA	707	227	186	74	97	123
CASTILLA Y LEÓN	9.371	2.879	2.576	1.061	1.356	1.499
BARCELONA	8.901	3.878	1.659	584	1.278	1.502
GIRONA	979	507	144	57	140	131
LLEIDA	527	177	86	37	117	110
TARRAGONA	1.020	480	171	51	133	185
CATALUÑA	11.427	5.042	2.060	729	1.668	1.928
ALICANTE-ALACANT	5.245	1.738	1.258	379	748	1.122
CASTELLÓN-CASTELLÓ	1.397	665	272	99	186	175
VALENCIA-VALÈNCIA	5.733	2.588	1.213	408	703	821
COM. VALENCIANA	12.375	4.991	2.743	886	1.637	2.118
BADAJOS	2.740	1.311	686	223	199	321
CÁCERES	1.193	524	356	84	80	149
EXTREMADURA	3.933	1.835	1.042	307	279	470
A CORUÑA	3.472	636	849	442	746	799
LUGO	953	208	231	121	172	221
OURENSE	1.105	232	248	128	193	304
PONTEVEDRA	3.446	783	782	417	673	791
GALICIA	8.976	1.859	2.110	1.108	1.784	2.115
MADRID	8.603	3.012	1.829	613	1.186	1.963
MURCIA	2.819	1.064	649	180	318	608
NAVARRA	860	293	191	67	132	177
ARABA/ALAVA	618	140	164	82	110	122
BIZKAIA	2.924	481	753	387	633	670
GIPUZKOA	1.082	187	353	142	181	219
PAÍS VASCO	4.624	808	1.270	611	924	1.011
LA RIOJA	375	166	98	37	38	36
CEUTA	839	331	223	81	116	88
MELILLA	720	367	164	38	68	83
TOTAL	122.807	40.281	30.907	11.095	17.734	22.790

OCTUBRE 2011

PARO REGISTRADO (COLECTIVO SIN EMPLEO ANTERIOR) SEGÚN TRAMOS DE EDAD. MUJERES

PROVINCIA AUTONOMÍA	TOTAL	<20 AÑOS	20-24 AÑOS	25-29 AÑOS	30-44 AÑOS	>44 AÑOS
ALMERÍA	5.255	479	1.008	503	1.205	2.060
CÁDIZ	26.761	2.278	3.208	1.275	5.319	14.681
CÓRDOBA	8.968	1.237	1.979	735	1.422	3.595
GRANADA	8.280	1.028	1.995	962	1.786	2.509
HUELVA	4.818	683	944	378	755	2.058
JAÉN	6.330	669	1.498	506	1.064	2.593
MÁLAGA	17.262	1.820	2.565	1.117	3.707	8.053
SEVILLA	21.497	2.635	3.807	1.480	4.142	9.433
ANDALUCÍA	99.171	10.829	17.004	6.956	19.400	44.982
HUESCA	515	67	78	71	169	130
TERUEL	350	65	76	41	91	77
ZARAGOZA	3.915	617	596	401	1.003	1.298
ARAGÓN	4.780	749	750	513	1.263	1.505
ASTURIAS	4.763	434	894	535	1.157	1.743
ILLES BALEARS	2.307	416	321	186	594	790
LAS PALMAS	4.785	434	872	339	545	2.595
STA. CRUZ DE TENERIFE	3.757	338	873	338	570	1.638
CANARIAS	8.542	772	1.745	677	1.115	4.233
CANTABRIA	2.307	245	354	230	603	875
ALBACETE	2.756	428	465	170	475	1.218
CIUDAD REAL	3.646	584	749	255	673	1.385
CUENCA	878	115	179	57	158	369
GUADALAJARA	746	158	124	72	200	192
TOLEDO	3.084	518	595	208	682	1.081
CASTILLA LA MANCHA	11.110	1.803	2.112	762	2.188	4.245
ÁVILA	1.599	160	341	143	384	571
BURGOS	1.766	209	362	243	436	516
LEÓN	3.792	371	772	435	928	1.286
PALENCIA	1.098	165	203	109	226	395
SALAMANCA	3.434	364	669	313	754	1.334
SEGOVIA	745	103	148	74	227	193
SORIA	442	46	117	59	117	103
VALLADOLID	4.227	427	707	401	997	1.695
ZAMORA	1.656	169	313	174	372	628
CASTILLA Y LEÓN	18.759	2.014	3.632	1.951	4.441	6.721
BARCELONA	15.873	2.512	1.893	1.306	4.073	6.089
GIRONA	2.018	202	196	193	573	854
LLEIDA	1.432	149	203	157	575	348
TARRAGONA	2.430	351	275	212	671	921
CATALUNA	21.753	3.214	2.567	1.868	5.892	8.212
ALICANTE-ALACANT	11.807	1.259	1.632	788	2.592	5.536
CASTELLÓN-CASTELLÓ	2.754	503	424	260	890	677
VALENCIA-VALENCIA	10.701	1.891	1.632	858	2.325	3.995
COM. VALENCIANA	25.262	3.653	3.688	1.906	5.807	10.208
BADAJOS	8.136	1.109	1.321	366	1.033	4.307
CÁCERES	2.635	455	651	216	345	968
EXTREMADURA	10.771	1.564	1.972	582	1.378	5.275
A CORUÑA	6.848	396	1.077	846	1.592	2.937
LUGO	1.821	143	336	240	428	674
OURENSE	2.209	123	375	232	449	1.030
PONTEVEDRA	7.255	473	1.108	675	1.694	3.305
GALICIA	18.133	1.135	2.896	1.993	4.163	7.946
MADRID	14.999	2.265	1.983	1.219	3.611	5.921
MURCIA	7.162	868	997	470	1.614	3.213
NAVARRA	1.840	209	312	243	521	555
ARABA/ALAVA	1.259	97	233	205	408	316
BIZKAIA	5.395	356	859	645	1.623	1.912
GIPUZKOA	1.857	116	405	222	512	602
PAÍS VASCO	8.511	569	1.497	1.072	2.543	2.830
LA RIOJA	1.142	128	178	120	422	294
CEUTA	1.408	315	272	142	330	349
MELILLA	1.597	348	224	109	424	492
TOTAL	264.317	31.530	43.398	21.534	57.466	110.389

OCTUBRE 2011

PARO REGISTRADO (EXTRANJEROS) SEGÚN SECTOR DE ACTIVIDAD ECONÓMICA POR CC.AA. Y PROVINCIAS

PROVINCIA AUTONOMÍA	TOTAL	AGRICULTURA	INDUSTRIA	CONSTRUCCIÓN	SERVICIOS	SIN EMPLEO ANTERIOR
ALMERÍA	17.156	3.260	840	3.717	6.922	2.417
CÁDIZ	5.842	239	258	832	2.748	1.765
CÓRDOBA	2.749	463	234	294	1.019	739
GRANADA	8.735	1.338	416	1.685	3.568	1.728
HUELVA	4.211	1.518	181	449	1.322	741
JAÉN	2.366	642	152	236	838	498
MÁLAGA	24.347	715	884	5.419	12.821	4.508
SEVILLA	9.019	665	496	1.060	4.465	2.333
ANDALUCÍA	74.425	8.840	3.461	13.692	33.703	14.729
HUESCA	3.575	978	254	648	1.393	302
TERUEL	2.613	413	340	674	1.023	163
ZARAGOZA	18.270	2.505	1.554	3.935	8.268	2.008
ARAGÓN	24.458	3.896	2.148	5.257	10.684	2.473
ASTURIAS	6.296	273	434	1.282	3.366	941
ILLES BALEARS	21.833	465	715	5.687	13.518	1.448
LAS PALMAS	12.918	318	388	2.240	9.192	780
STA. CRUZ DE TENERIFE	10.631	254	325	1.903	7.592	557
CANARIAS	23.549	572	713	4.143	16.784	1.337
CANTABRIA	5.391	141	277	1.171	3.119	683
ALBACETE	4.509	1.188	375	574	1.874	498
CIUDAD REAL	6.547	1.877	431	1.082	2.555	602
CUENCA	3.575	809	284	708	1.543	231
GUADALAJARA	5.281	253	359	1.158	3.043	468
TOLEDO	11.849	1.717	1.171	2.719	5.389	853
CASTILLA LA MANCHA	31.761	5.844	2.620	6.241	14.404	2.652
ÁVILA	2.539	108	131	867	757	676
BURGOS	4.540	453	479	1.136	1.699	773
LEÓN	3.501	195	378	765	1.337	826
PALENCIA	986	118	69	180	388	231
SALAMANCA	2.287	104	150	462	937	634
SEGOVIA	2.854	392	197	702	1.052	511
SORIA	1.392	123	172	271	538	288
VALLADOLID	4.404	612	269	970	1.624	929
ZAMORA	1.247	169	84	246	422	326
CASTILLA Y LEÓN	23.750	2.274	1.929	5.599	8.754	5.194
BARCELONA	93.567	2.672	8.141	24.372	48.576	9.806
GIRONA	17.493	1.174	1.453	4.244	8.777	1.845
LLEIDA	11.581	2.784	909	2.224	4.409	1.255
TARRAGONA	18.244	1.795	1.469	4.812	8.401	1.767
CATALUÑA	140.885	8.425	11.972	35.652	70.163	14.673
ALICANTE-ALACANT	33.340	2.150	1.989	7.964	17.511	3.726
CASTELLÓN-CASTELLÓ	17.356	943	1.707	4.854	8.043	1.809
VALENCIA-VALÈNCIA	34.440	2.424	2.958	6.438	19.170	3.450
COM. VALENCIANA	85.136	5.517	6.654	19.256	44.724	8.985
BADAJOZ	2.824	500	145	227	1.394	558
CÁCERES	1.537	273	88	190	758	228
EXTREMADURA	4.361	773	233	417	2.152	786
A CORUÑA	4.655	185	371	775	2.278	1.046
LUGO	1.750	101	115	305	881	348
OURENSE	1.956	121	229	365	771	470
PONTEVEDRA	5.202	252	529	825	2.438	1.158
GALICIA	13.563	659	1.244	2.270	6.368	3.022
MADRID	99.940	1.411	5.649	26.928	60.402	5.550
MURCIA	22.115	3.801	1.714	4.320	10.325	1.955
NAVARRA	9.304	1.146	1.218	1.778	3.995	1.167
ARABA/ALAVA	4.976	246	434	971	2.457	868
BIZKAIA	9.548	420	835	1.633	4.582	2.078
GIPUZKOA	5.041	201	565	837	2.660	778
PAÍS VASCO	19.565	867	1.834	3.441	9.699	3.724
LA RIOJA	5.988	1.272	725	1.140	2.018	833
CEUTA	1.176	7	36	171	611	351
MELILLA	2.269	46	43	462	1.181	537
TOTAL	615.765	46.229	43.619	138.907	315.970	71.040

ANEXO 2

**CONTRATOS
REGISTRADOS**

OCTUBRE 2011

CONTRATOS

	MES	VARIACIÓN			
		MENSUAL		ANUAL	
		ABSOLUTA	RELATIVA	ABSOLUTA	RELATIVA
TOTAL CONTRATOS	1.294.801	-98.927	-7,10	-51.286	-3,81
CONTRATOS INDEFINIDOS *	97.265	-7.451	-7,12	-21.157	-17,87
CONTRATOS TEMPORALES	1.197.536	-91.476	-7,10	-30.129	-2,45

CONTRATOS POR COMUNIDADES AUTÓNOMAS

COMUNIDADES AUTÓNOMAS	MES	VARIACIÓN			
		MENSUAL		ANUAL	
		ABSOLUTA	RELATIVA	ABSOLUTA	RELATIVA
ANDALUCÍA	307.027	-5.458	-1,75	-3.683	-1,19
ARAGÓN	33.787	-5.465	-13,92	-1.492	-4,23
ASTURIAS	23.170	-951	-3,94	-2.458	-9,59
ILLES BALEARS	22.680	-2.702	-10,65	-501	-2,16
CANARIAS	50.893	-424	-0,83	1.757	3,58
CANTABRIA	12.962	-502	-3,73	-290	-2,19
CASTILLA LA MANCHA	47.240	-47.311	-50,04	-13.969	-22,82
CASTILLA Y LEÓN	62.714	-7.340	-10,48	-9.979	-13,73
CATALUÑA	186.705	-15.827	-7,81	-6.008	-3,12
COM. VALENCIANA	127.248	8.523	7,18	-5.613	-4,22
EXTREMADURA	41.205	-6.923	-14,38	-2.312	-5,31
GALICIA	57.129	-8.205	-12,56	-1.791	-3,04
MADRID	165.461	-3.536	-2,09	1.015	0,62
MURCIA	49.675	2.991	6,41	-1.084	-2,14
NAVARRA	19.105	-5.049	-20,90	-868	-4,35
PAÍS VASCO	67.545	-3.769	-5,29	-3.309	-4,67
LA RIOJA	16.325	3.779	30,12	-373	-2,23
CEUTA	1.516	-64	-4,05	-300	-16,52
MELILLA	1.471	-53	-3,48	70	5,00
EXTRANJERO	943	-641	-40,47	-98	-9,41
TOTAL	1.294.801	-98.927	-7,10	-51.286	-3,81

(*) Incluye contratos convertidos en indefinidos

OCTUBRE 2011

CONTRATOS INDEFINIDOS (INICIALES Y CONVERSIONES) SEGÚN FOMENTO CONTRATACIÓN INDEFINIDA

TIPO DE CONTRATO	TOTAL	VARIACIÓN			
		MENSUAL		ANUAL	
		ABSOLUTA	RELATIVA	ABSOLUTA	RELATIVA
ORDINARIO (Bonif./no Bonif.)	52.357	-4.959	-8,65	-7.895	-13,10
PERS. CON DISCAPACIDAD	135	-2	-1,46	-137	-50,37
CONVERSIÓN	25.202	-3.407	-11,91	1.185	4,93
TOTAL ORDINARIO sin F.C.I.	77.694	-8.368	-9,72	-6.847	-8,10
F.C.I.	7.535	-2.265	-23,11	-4.859	-39,20
PERS. CON DISCAPACIDAD	462	-56	-10,81	-143	-23,64
CONVERSIÓN	11.574	3.238	38,84	-9.308	-44,57
TOTAL FOMENTO CONTRATACIÓN INDEFINIDA	19.571	917	4,92	-14.310	-42,24
TOTAL	97.265	-7.451	-7,12	-21.157	-17,87

CONTRATOS SEGÚN TIPO DE CONTRATACIÓN POR COMUNIDADES AUTÓNOMAS

COMUNIDADES AUTÓNOMAS	TOTAL	INDEFINIDOS						TEMPORALES
		TOTAL	ORDINARIOS	F.C.I.	PERS. CON DISCAPACIDAD	CONVERSIÓN	% S/ TOT. NAC.INDF.	
ANDALUCÍA	307.027	11.113	5.311	852	72	4.878	11,43	295.914
ARAGÓN	33.787	2.430	1.108	206	12	1.104	2,50	31.357
ASTURIAS	23.170	1.555	717	138	26	674	1,60	21.615
ILLES BALEARS	22.680	2.446	1.136	84	14	1.212	2,51	20.234
CANARIAS	50.893	4.352	2.018	306	13	2.015	4,47	46.541
CANTABRIA	12.962	782	335	56	8	383	0,80	12.180
CASTILLA LA MANCHA	47.240	2.819	1.515	170	22	1.112	2,90	44.421
CASTILLA Y LEÓN	62.714	4.578	2.426	464	25	1.663	4,71	58.136
CATALUÑA	186.705	19.680	10.622	1.072	105	7.881	20,23	167.025
COM. VALENCIANA	127.248	11.143	6.654	866	64	3.559	11,46	116.105
EXTREMADURA	41.205	1.191	549	259	14	369	1,22	40.014
GALICIA	57.129	4.001	1.721	497	29	1.754	4,11	53.128
MADRID	165.461	20.924	12.649	1.776	125	6.374	21,51	144.537
MURCIA	49.675	4.377	2.776	215	35	1.351	4,50	45.298
NAVARRA	19.105	1.274	591	97	10	576	1,31	17.831
PAÍS VASCO	67.545	3.739	1.763	366	18	1.592	3,84	63.806
LA RIOJA	16.325	586	296	102	3	185	0,60	15.739
CEUTA	1.516	94	57	1		36	0,10	1.422
MELILLA	1.471	138	102	7	2	27	0,14	1.333
EXTRANJERO	943	43	11	1		31	0,04	900
TOTAL	1.294.801	97.265	52.357	7.535	597	36.776	100,00	1.197.536

F.C.I.: Fomento de la contratación indefinida.

OCTUBRE 2011

EVOLUCIÓN DE LOS CONTRATOS

	AÑO 2010		AÑO 2011		VARIACIÓN ANUAL			
	MES	ACUMULADO	MES	ACUMULADO	MES		ACUMULADO	
					ABSOLUTA	RELATIVA	ABSOLUTA	RELATIVA
ENERO	1.050.233	1.050.233	1.116.019	1.116.019	65.786	6,26	65.786	6,26
FEBRERO	1.028.222	2.078.455	1.011.418	2.127.437	-16.804	-1,63	48.982	2,36
MARZO	1.189.327	3.267.782	1.154.903	3.282.340	-34.424	-2,89	14.558	0,45
ABRIL	1.078.509	4.346.291	1.067.046	4.349.386	-11.463	-1,06	3.095	0,07
MAYO	1.182.100	5.528.391	1.288.914	5.638.300	106.814	9,04	109.909	1,99
JUNIO	1.297.611	6.826.002	1.312.519	6.950.819	14.908	1,15	124.817	1,83
JULIO	1.397.265	8.223.267	1.349.286	8.300.105	-47.979	-3,43	76.838	0,93
AGOSTO	1.010.216	9.233.483	1.061.303	9.361.408	51.087	5,06	127.925	1,39
SEPTIEMBRE	1.390.283	10.623.766	1.393.728	10.755.136	3.445	0,25	131.370	1,24
OCTUBRE	1.346.087	11.969.853	1.294.801	12.049.937	-51.286	-3,81	80.084	0,67
NOVIEMBRE	1.257.479	13.227.332						
DICIEMBRE	1.189.818	14.417.150						

EVOLUCIÓN DE LOS CONTRATOS INDEFINIDOS *

	AÑO 2010		AÑO 2011		VARIACIÓN ANUAL			
	MES	ACUMULADO	MES	ACUMULADO	MES		ACUMULADO	
					ABSOLUTA	RELATIVA	ABSOLUTA	RELATIVA
ENERO	94.595	94.595	102.733	102.733	8.138	8,60	8.138	8,60
FEBRERO	101.211	195.806	94.363	197.096	-6.848	-6,77	1.290	0,66
MARZO	117.934	313.740	111.118	308.214	-6.816	-5,78	-5.526	-1,76
ABRIL	102.973	416.713	96.242	404.456	-6.731	-6,54	-12.257	-2,94
MAYO	108.264	524.977	103.176	507.632	-5.088	-4,70	-17.345	-3,30
JUNIO	98.754	623.731	94.924	602.556	-3.830	-3,88	-21.175	-3,39
JULIO	95.823	719.554	89.911	692.467	-5.912	-6,17	-27.087	-3,76
AGOSTO	66.846	786.400	66.118	758.585	-728	-1,09	-27.815	-3,54
SEPTIEMBRE	122.090	908.490	104.716	863.301	-17.374	-14,23	-45.189	-4,97
OCTUBRE	118.422	1.026.912	97.265	960.566	-21.157	-17,87	-66.346	-6,46
NOVIEMBRE	108.131	1.135.043						
DICIEMBRE	93.171	1.228.214						

EVOLUCIÓN DE LOS CONTRATOS TEMPORALES

	AÑO 2010		AÑO 2011		VARIACIÓN ANUAL			
	MES	ACUMULADO	MES	ACUMULADO	MES		ACUMULADO	
					ABSOLUTA	RELATIVA	ABSOLUTA	RELATIVA
ENERO	955.638	955.638	1.013.286	1.013.286	57.648	6,03	57.648	6,03
FEBRERO	927.011	1.882.649	917.055	1.930.341	-9.956	-1,07	47.692	2,53
MARZO	1.071.393	2.954.042	1.043.785	2.974.126	-27.608	-2,58	20.084	0,68
ABRIL	975.536	3.929.578	970.804	3.944.930	-4.732	-0,49	15.352	0,39
MAYO	1.073.836	5.003.414	1.185.738	5.130.668	111.902	10,42	127.254	2,54
JUNIO	1.198.857	6.202.271	1.217.595	6.348.263	18.738	1,56	145.992	2,35
JULIO	1.301.442	7.503.713	1.259.375	7.607.638	-42.067	-3,23	103.925	1,38
AGOSTO	943.370	8.447.083	995.185	8.602.823	51.815	5,49	155.740	1,84
SEPTIEMBRE	1.268.193	9.715.276	1.289.012	9.891.835	20.819	1,64	176.559	1,82
OCTUBRE	1.227.665	10.942.941	1.197.536	11.089.371	-30.129	-2,45	146.430	1,34
NOVIEMBRE	1.149.348	12.092.289						
DICIEMBRE	1.096.647	13.188.936						

(*) Incluye contratos convertidos en indefinidos

OCTUBRE 2011

CONTRATOS INDEFINIDOS POR TIPO DE JORNADA Y MODALIDAD

	TOTAL	VARIACIÓN			
		MENSUAL		ANUAL	
		ABSOLUTA	RELATIVA	ABSOLUTA	RELATIVA
JORNADA A TIEMPO COMPLETO:					
ORDINARIO (Bonif. / No Bonif.)	25.705	-1.813	-6,59	-3.323	-11,45
FOMENTO DE LA CONTRATACIÓN INDEFINIDA	4.226	-1.070	-20,20	-3.092	-42,25
PERS. CON DISCAPACIDAD (Solo bonificados)	64	-5	-7,25	8	14,29
PERS. CON DISCAPACIDAD F.C.I.	302	-12	-3,82	-62	-17,03
CONVERTIDOS EN INDEFINIDOS	23.946	-159	-0,66	-6.635	-21,70
TOTAL	54.243	-3.059	-5,34	-13.104	-19,46
JORNADA A TIEMPO PARCIAL:					
ORDINARIO (Bonif. / No Bonif.)	14.324	-1.719	-10,71	-1.190	-7,67
FOMENTO DE LA CONTRATACIÓN	2.256	-328	-12,69	-1.040	-31,55
PERS. CON DISCAPACIDAD (Solo bonificados)	52	13	33,33	7	15,56
PERS. CON DISCAPACIDAD F.C.I.	127	-33	-20,63	-59	-31,72
CONVERTIDOS EN INDEFINIDOS	11.417	-100	-0,87	-1.605	-12,33
TOTAL	28.176	-2.167	-7,14	-3.887	-12,12
FIJOS DISCONTINUOS:					
ORDINARIO (Bonif. / No Bonif.)	12.328	-1.427	-10,37	-3.382	-21,53
FOMENTO DE LA CONTRATACIÓN	1.053	-867	-45,16	-727	-40,84
PERS. CON DISCAPACIDAD (Solo bonificados)	19	-10	-34,48	-152	-88,89
PERS. CON DISCAPACIDAD F.C.I.	33	-11	-25,00	-22	-40,00
CONVERTIDOS EN INDEFINIDOS	1.413	90	6,80	117	9,03
TOTAL	14.846	-2.225	-13,03	-4.166	-21,91
TOTAL	97.265	-7.451	-7,12	-21.157	-17,87

CONTRATOS INDEFINIDOS POR MODALIDAD

TIPO DE CONTRATO	TOTAL	VARIACIÓN			
		MENSUAL		ANUAL	
		ABSOLUTA	RELATIVA	ABSOLUTA	RELATIVA
ORDINARIO (Bonif. / No Bonif.)	52.357	-4.959	-8,65	-7.895	-13,10
FOMENTO DE LA CONTRATACIÓN INDEFINIDA	7.535	-2.265	-23,11	-4.859	-39,20
PERS. CON DISCAPACIDAD (Solo bonificados)	135	-2	-1,46	-137	-50,37
PERS. CON DISCAPACIDAD F.C.I.	462	-56	-10,81	-143	-23,64
CONVERTIDOS EN INDEFINIDOS	36.776	-169	-0,46	-8.123	-18,09
TOTAL	97.265	-7.451	-7,12	-21.157	-17,87

CONVERTIDOS EN INDEFINIDOS SEGÚN CONTRATO DE ORIGEN:

OBRA O SERVICIO	6.864	241	3,64	-2.950	-30,06
EVENTUAL CIRCUNS. PRODUCCIÓN	26.190	-167	-0,63	-4.695	-15,20
INTERINIDAD	1.632	449	37,95	112	7,37
TEMPORAL PERS. CON DISCAPACIDAD	283	27	10,55	-82	-22,47
SUSTITUCIÓN JUBILACIÓN 64 AÑOS	41	-6	-12,77	-2	-4,65
PRÁCTICAS	915	-641	-41,20	-260	-22,13
RELEVO	654	-48	-6,84	-125	-16,05
FORMACIÓN	176	-30	-14,56	-122	-40,94
OTROS CONTRATOS	21	6	40,00	1	5,00
TOTAL	36.776	-169	-0,46	-8.123	-18,09

OCTUBRE 2011

CONTRATOS INDEFINIDOS POR SEXO, EDAD Y SECTOR DE ACTIVIDAD ECONÓMICA

	TOTAL	VARIACIÓN			
		MENSUAL		ANUAL	
		ABSOLUTA	RELATIVA	ABSOLUTA	RELATIVA
POR SEXO Y EDAD					
HOMBRES					
<25 AÑOS	7.679	201	2,69	-2.151	-21,88
25-44 AÑOS	35.258	-66	-0,19	-6.145	-14,84
>44 AÑOS	9.554	38	0,40	-1.425	-12,98
TOTAL	52.491	173	0,33	-9.721	-15,63
MUJERES					
<25 AÑOS	8.077	-507	-5,91	-2.160	-21,10
25-44 AÑOS	29.224	-4.564	-13,51	-7.255	-19,89
>44 AÑOS	7.473	-2.553	-25,46	-2.021	-21,29
TOTAL	44.774	-7.624	-14,55	-11.436	-20,35
AMBOS SEXOS					
<25 AÑOS	15.756	-306	-1,91	-4.311	-21,48
25-44 AÑOS	64.482	-4.630	-6,70	-13.400	-17,21
>44 AÑOS	17.027	-2.515	-12,87	-3.446	-16,83
TOTAL	97.265	-7.451	-7,12	-21.157	-17,87
SECTOR					
AGRICULTURA	5.455	2.215	68,36	-1.066	-16,35
INDUSTRIA	9.092	-1.032	-10,19	-2.125	-18,94
CONSTRUCCIÓN	5.906	-395	-6,27	-2.556	-30,21
SERVICIOS	76.812	-8.239	-9,69	-15.410	-16,71
TOTAL	97.265	-7.451	-7,12	-21.157	-17,87

CONTRATOS INDEFINIDOS (CONVERSIONES) POR SEXO, EDAD Y SECTOR DE ACTIVIDAD ECONÓMICA

	TOTAL	VARIACIÓN			
		MENSUAL		ANUAL	
		ABSOLUTA	RELATIVA	ABSOLUTA	RELATIVA
POR SEXO Y EDAD					
HOMBRES					
<25 AÑOS	2.938	70	2,44	-1.013	-25,64
25-44 AÑOS	13.605	56	0,41	-3.109	-18,60
>44 AÑOS	3.048	163	5,65	-415	-11,98
TOTAL	19.591	289	1,50	-4.537	-18,80
MUJERES					
<25 AÑOS	3.045	-113	-3,58	-897	-22,75
25-44 AÑOS	11.838	-345	-2,83	-2.336	-16,48
>44 AÑOS	2.302	-353	-13,30	-353	-13,30
TOTAL	17.185	-458	-2,60	-3.586	-17,26
AMBOS SEXOS					
<25 AÑOS	5.983	-43	-0,71	-1.910	-24,20
25-44 AÑOS	25.443	-289	-1,12	-5.445	-17,63
>44 AÑOS	5.350	163	3,14	-768	-12,55
TOTAL	36.776	-169	-0,46	-8.123	-18,09
SECTOR					
AGRICULTURA	777	268	52,65	165	26,96
INDUSTRIA	4.285	-232	-5,14	-1.246	-22,53
CONSTRUCCIÓN	2.378	15	0,63	-1.480	-38,36
SERVICIOS	29.336	-220	-0,74	-5.562	-15,94
TOTAL	36.776	-169	-0,46	-8.123	-18,09

OCTUBRE 2011

CONTRATOS INDEFINIDOS SEGÚN MODALIDAD POR EDAD, SEXO Y SECTOR DE ACTIVIDAD ECONÓMICA

TIPO DE CONTRATO	TOTAL		EDAD DEL TRABAJADOR				
	MES	%	< 20	20 - 24	25 - 29	30 - 44	> =45
ORDINARIO (Bonif. / No Bonif.)	52.357	53,83	1.537	6.651	9.505	25.349	9.315
FOMENTO DE LA CONTRATACIÓN INDEFINIDA	7.535	7,75	250	1.290	1.811	2.077	2.107
PERS. CON DISCAPACIDAD (Sólo bonificados)	135	0,14	2	11	9	60	53
PERS. CON DISCAPACIDAD F.C.I.	462	0,47	7	25	45	183	202
CONVERTIDOS EN INDEFINIDOS	36.776	37,81	592	5.391	8.465	16.978	5.350
TOTAL	97.265	100,00	2.388	13.368	19.835	44.647	17.027

CONVERTIDOS EN INDEFINIDOS SEGÚN CONTRATO DE ORIGEN:

OBRA O SERVICIO	6.864	18,66	43	636	1.423	3.417	1.345
EVENTUAL CIRCUNS. PRODUCCIÓN	26.190	71,21	495	3.994	5.835	12.232	3.634
INTERINIDAD	1.632	4,44	19	328	420	725	140
TEMPORAL PERS. CON DISCAPACIDAD	283	0,77	2	19	29	131	102
SUSTITUCIÓN JUBILACIÓN 64 AÑOS	41	0,11		4	7	20	10
PRÁCTICAS	915	2,49	1	251	562	98	3
RELEVO	654	1,78		21	186	343	104
FORMACIÓN	176	0,48	32	137	3	3	1
OTROS CONTRATOS	21	0,06		1		9	11
TOTAL	36.776	100,00	592	5.391	8.465	16.978	5.350

TIPO DE CONTRATO	TOTAL	SEXO		SECTOR DE ACTIVIDAD ECONÓMICA			
		HOMBRES	MUJERES	AGRICULTURA	INDUSTRIA	CONSTRUCCIÓN	SERVICIOS
ORDINARIO (Bonif. / No Bonif.)	52.357	28.929	23.428	4.327	4.017	3.152	40.861
FOMENTO DE LA CONTRATACIÓN INDEFINIDA	7.535	3.616	3.919	341	743	346	6.105
PERS. CON DISCAPACIDAD (Sólo bonificados)	135	73	62	5	5	5	120
PERS. CON DISCAPACIDAD F.C.I.	462	282	180	5	42	25	390
CONVERTIDOS EN INDEFINIDOS	36.776	19.591	17.185	777	4.285	2.378	29.336
TOTAL	97.265	52.491	44.774	5.455	9.092	5.906	76.812

CONVERTIDOS EN INDEFINIDOS SEGÚN CONTRATO DE ORIGEN:

OBRA O SERVICIO	6.864	4.186	2.678	383	814	1.215	4.452
EVENTUAL CIRCUNS. PRODUCCIÓN	26.190	13.646	12.544	378	2.889	1.073	21.850
INTERINIDAD	1.632	559	1.073	4	127	9	1.492
TEMPORAL PERS. CON DISCAPACIDAD	283	184	99	4	27	6	246
SUSTITUCIÓN JUBILACIÓN 64 AÑOS	41	31	10		12	2	27
PRÁCTICAS	915	461	454	1	132	39	743
RELEVO	654	414	240	5	258	16	375
FORMACIÓN	176	96	80	2	25	16	133
OTROS CONTRATOS	21	14	7		1	2	18
TOTAL	36.776	19.591	17.185	777	4.285	2.378	29.336

OCTUBRE 2011

CONTRATOS TEMPORALES POR TIPO DE JORNADA Y MODALIDAD

	TOTAL	VARIACIÓN			
		MENSUAL		ANUAL	
		ABSOLUTA	RELATIVA	ABSOLUTA	RELATIVA
JORNADA A TIEMPO COMPLETO:					
OBRA O SERVICIO	347.613	-72.089	-17,18	-40.141	-10,35
EVENTUALES CIRCUNSTANCIAS DE LA PRODUCCIÓN	330.648	-7.260	-2,15	-10.054	-2,95
INTERNIDAD	88.556	-9.249	-9,46	1.236	1,42
JUBILACIÓN ESPECIAL 64 AÑOS	189	-19	-9,13	0	0,00
RELEVO	1.020	-143	-12,30	-75	-6,85
TEMPORAL PERS. CON DISCAPACIDAD	737	-27	-3,53	-17	-2,25
PRÁCTICAS	4.104	-1.389	-25,29	-419	-9,26
FORMACIÓN	5.461	2.384	77,48	481	9,66
OTROS CONTRATOS	5.126	-1.068	-17,24	-434	-7,81
TOTAL	783.454	-88.860	-10,19	-49.423	-5,93
JORNADA A TIEMPO PARCIAL:					
OBRA O SERVICIO	183.938	12.264	7,14	3.295	1,82
EVENTUALES CIRCUNSTANCIAS DE LA PRODUCCIÓN	179.348	-5.302	-2,87	15.034	9,15
INTERNIDAD	45.820	-8.010	-14,88	640	1,42
RELEVO	630	-394	-38,48	159	33,76
JUBILACIÓN PARCIAL	2.314	-467	-16,79	1	0,04
TEMPORAL PERS. CON DISCAPACIDAD	614	116	23,29	118	23,79
PRÁCTICAS	1.398	-820	-36,97	45	3,33
OTROS CONTRATOS	20	-3	-13,04	2	11,11
TOTAL	414.082	-2.616	-0,63	19.294	4,89
TOTAL	1.197.536	-91.476	-7,10	-30.129	-2,45

CONTRATOS TEMPORALES POR MODALIDAD

TIPO DE CONTRATO	TOTAL	VARIACIÓN			
		MENSUAL		ANUAL	
		ABSOLUTA	RELATIVA	ABSOLUTA	RELATIVA
OBRA O SERVICIO	531.551	-59.825	-10,12	-36.846	-6,48
EVENTUALES CIRCUNSTANCIAS DE LA PRODUCCIÓN	509.996	-12.562	-2,40	4.980	0,99
INTERNIDAD	134.376	-17.259	-11,38	1.876	1,42
JUBILACIÓN ESPECIAL 64 AÑOS	189	-19	-9,13	0	0,00
RELEVO	1.650	-537	-24,55	84	5,36
JUBILACIÓN PARCIAL	2.314	-467	-16,79	1	0,04
TEMPORAL PERS. CON DISCAPACIDAD	1.351	89	7,05	101	8,08
PRÁCTICAS	5.502	-2.209	-28,65	-374	-6,36
FORMACIÓN	5.461	2.384	77,48	481	9,66
OTROS CONTRATOS	5.146	-1.071	-17,23	-432	-7,74
TOTAL	1.197.536	-91.476	-7,10	-30.129	-2,45

CONTRATOS FORMATIVOS

TIPO DE CONTRATO	TOTAL	VARIACIÓN			
		MENSUAL		ANUAL	
		ABSOLUTA	RELATIVA	ABSOLUTA	RELATIVA
PRÁCTICAS	5.502	-2.209	-28,65	-374	-6,36
FORMACIÓN	5.461	2.384	77,48	481	9,66
TOTAL	10.963	175	1,62	107	0,99

EVOLUCIÓN DE LOS CONTRATOS

AÑO 2007	TOTAL	VARIACIÓN RELATIVA		INDEFINIDOS					TEMPORALES			
		MENSUAL	ANUAL	TOTAL	% SOBRE TOTAL	VARIACIÓN RELATIVA		TOTAL	% SOBRE TOTAL	VARIACIÓN RELATIVA		
						MENSUAL	ANUAL			CONT.	MENSUAL	ANUAL
ENERO	1.653.150	19,25	12,27	255.422	15,45%	8,63	59,90	1.397.728	84,55%	21,42	6,47	
FEBRERO	1.408.327	-14,81	3,05	175.887	12,49%	-31,14	9,55	1.232.440	87,51%	-11,83	2,18	
MARZO	1.564.432	11,08	0,57	193.165	12,35%	9,82	9,59	1.371.267	87,65%	11,26	-0,58	
ABRIL	1.385.980	-11,41	6,27	168.931	12,19%	-12,55	15,98	1.217.049	87,81%	-11,25	5,05	
MAYO	1.625.492	17,28	-0,74	190.378	11,71%	12,70	14,09	1.435.114	88,29%	17,92	-2,42	
JUNIO	1.582.127	-2,67	-4,45	178.278	11,27%	-6,36	16,92	1.403.849	88,73%	-2,18	-6,61	
JULIO	1.754.918	10,92	5,03	180.841	10,30%	1,44	7,46	1.574.077	89,70%	12,13	4,76	
AGOSTO	1.287.035	-26,66	-2,71	127.583	9,91%	-29,45	-8,87	1.159.452	90,09%	-26,34	-1,98	
SEPTIEMBRE	1.595.921	24,00	-4,71	192.289	12,05%	50,72	-4,19	1.403.632	87,95%	21,06	-4,78	
OCTUBRE	1.911.389	19,77	5,07	233.084	12,19%	21,22	-2,75	1.678.305	87,81%	19,57	6,25	
NOVIEMBRE	1.592.018	-16,71	-4,12	190.015	11,94%	-18,48	-18,06	1.402.003	88,06%	-16,46	-1,86	
DICIEMBRE	1.261.319	-20,77	-9,01	134.511	10,66%	-29,21	-42,79	1.126.808	89,34%	-19,63	-2,12	
AÑO 2008												
ENERO	1.581.360	25,37	-4,34	196.763	12,44%	46,28	-22,97	1.384.597	87,56%	22,88	-0,94	
FEBRERO	1.427.302	-9,74	1,35	186.135	13,04%	-5,40	5,83	1.241.167	86,96%	-10,36	0,71	
MARZO	1.285.644	-9,92	-17,82	168.133	13,08%	-9,67	-12,96	1.117.511	86,92%	-9,96	-18,51	
ABRIL	1.459.666	13,54	5,32	189.283	12,97%	12,58	12,05	1.270.383	87,03%	13,68	4,38	
MAYO	1.384.915	-5,12	-14,80	164.464	11,88%	-13,11	-13,61	1.220.451	88,12%	-3,93	-14,96	
JUNIO	1.419.348	2,49	-10,29	153.986	10,85%	-6,37	-13,63	1.265.362	89,15%	3,68	-9,86	
JULIO	1.626.466	14,59	-7,32	160.363	9,86%	4,14	-11,32	1.466.103	90,14%	15,86	-6,86	
AGOSTO	1.049.939	-35,45	-18,42	97.584	9,29%	-39,15	-23,51	952.355	90,71%	-35,04	-17,86	
SEPTIEMBRE	1.501.595	43,02	-5,91	173.481	11,55%	77,78	-9,78	1.328.114	88,45%	39,46	-5,38	
OCTUBRE	1.584.811	5,54	-17,09	180.229	11,37%	3,89	-22,68	1.404.582	88,63%	5,76	-16,31	
NOVIEMBRE	1.162.614	-26,64	-26,97	129.123	11,11%	-28,36	-32,05	1.033.491	88,89%	-26,42	-26,28	
DICIEMBRE	1.117.577	-3,87	-11,40	103.061	9,22%	-20,18	-23,38	1.014.516	90,78%	-1,84	-9,97	
AÑO 2009												
ENERO	1.125.773	0,73	-28,81	119.201	10,59%	15,66	-39,42	1.006.572	89,41%	-0,78	-27,30	
FEBRERO	1.016.678	-9,69	-28,77	115.683	11,38%	-2,95	-37,85	900.995	88,62%	-10,49	-27,41	
MARZO	1.061.112	4,37	-17,46	121.228	11,42%	4,79	-27,90	939.884	88,58%	4,32	-15,89	
ABRIL	1.031.420	-2,80	-29,34	111.474	10,81%	-8,05	-41,11	919.946	89,19%	-2,12	-27,59	
MAYO	1.110.014	7,62	-19,85	109.097	9,83%	-2,13	-33,67	1.000.917	90,17%	8,80	-17,99	
JUNIO	1.274.698	14,84	-10,19	107.735	8,45%	-1,25	-30,04	1.166.963	91,55%	16,59	-7,78	
JULIO	1.403.023	10,07	-13,74	111.143	7,92%	3,16	-30,69	1.291.880	92,08%	10,70	-11,88	
AGOSTO	944.823	-32,66	-10,01	68.735	7,27%	-38,16	-29,56	876.088	92,73%	-32,19	-8,01	
SEPTIEMBRE	1.354.836	43,40	-9,77	128.374	9,48%	86,77	-26,00	1.226.462	90,52%	39,99	-7,65	
OCTUBRE	1.357.868	0,22	-14,32	126.497	9,32%	-1,46	-29,81	1.231.371	90,68%	0,40	-12,33	
NOVIEMBRE	1.204.027	-11,33	3,56	107.420	8,92%	-15,08	-16,81	1.096.607	91,08%	-10,94	6,11	
DICIEMBRE	1.137.565	-5,52	1,79	85.827	7,54%	-20,10	-16,72	1.051.738	92,46%	-4,09	3,67	
AÑO 2010												
ENERO	1.050.233	-7,68	-6,71	94.595	9,01%	10,22	-20,64	955.638	90,99%	-9,14	-5,06	
FEBRERO	1.028.222	-2,10	1,14	101.211	9,84%	6,99	-12,51	927.011	90,16%	-3,00	2,89	
MARZO	1.189.327	15,67	12,08	117.934	9,92%	16,52	-2,72	1.071.393	90,08%	15,58	13,99	
ABRIL	1.078.509	-9,32	4,57	102.973	9,55%	-12,69	-7,63	975.536	90,45%	-8,95	6,04	
MAYO	1.182.100	9,61	6,49	108.264	9,16%	5,14	-0,76	1.073.836	90,84%	10,08	7,29	
JUNIO	1.297.611	9,77	1,80	98.754	7,61%	-8,78	-8,34	1.198.857	92,39%	11,64	2,73	
JULIO	1.397.265	7,68	-0,41	95.823	6,86%	-2,97	-13,78	1.301.442	93,14%	8,56	0,74	
AGOSTO	1.010.216	-27,70	6,92	66.846	6,62%	-30,24	-2,75	943.370	93,38%	-27,51	7,68	
SEPTIEMBRE	1.390.283	37,62	2,62	122.090	8,78%	82,64	-4,90	1.268.193	91,22%	34,43	3,40	
OCTUBRE	1.346.087	-3,18	-0,87	118.422	8,80%	-3,00	-6,38	1.227.665	91,20%	-3,20	-0,30	
NOVIEMBRE	1.257.479	-6,58	4,44	108.131	8,60%	-8,69	0,66	1.149.348	91,40%	-6,38	4,81	
DICIEMBRE	1.189.818	-5,38	4,59	93.171	7,83%	-13,84	8,56	1.096.647	92,17%	-4,59	4,27	
AÑO 2011												
ENERO	1.116.019	-6,20	6,26	102.733	9,21%	10,26	8,60	1.013.286	90,79%	-7,60	6,03	
FEBRERO	1.011.418	-9,37	-1,63	94.363	9,33%	-8,15	-6,77	917.055	90,67%	-9,50	-1,07	
MARZO	1.154.903	14,19	-2,89	111.118	9,62%	17,76	-5,78	1.043.785	90,38%	13,82	-2,58	
ABRIL	1.067.046	-7,61	-1,06	96.242	9,02%	-13,39	-6,54	970.804	90,98%	-6,99	-0,49	
MAYO	1.288.914	20,79	9,04	103.176	8,00%	7,20	-4,70	1.185.738	92,00%	22,14	10,42	
JUNIO	1.312.519	1,83	1,15	94.924	7,23%	-8,00	-3,88	1.217.595	92,77%	2,69	1,56	
JULIO	1.349.286	2,80	-3,43	89.911	6,66%	-5,28	-6,17	1.259.375	93,34%	3,43	-3,23	
AGOSTO	1.061.303	-21,34	5,06	66.118	6,23%	-26,46	-1,09	995.185	93,77%	-20,98	5,49	
SEPTIEMBRE	1.393.728	31,32	0,25	104.716	7,51%	58,38	-14,23	1.289.012	92,49%	29,52	1,64	
OCTUBRE	1.294.801	-7,10	-3,81	97.265	7,51%	-7,12	-17,87	1.197.536	92,49%	-7,10	-2,45	
NOVIEMBRE												
DICIEMBRE												

OCTUBRE 2011

PERSONAS CONTRATADAS SEGÚN SEXO POR TIPO DE CONTRATO

	AMBOS SEXOS			HOMBRES			MUJERES		
	CONTRATOS	PERSONAS	MEDIA	CONTRATOS	PERSONAS	MEDIA	CONTRATOS	PERSONAS	MEDIA
TOTAL CONTRATOS	1.294.801	1.024.927	1,26	686.701	542.858	1,26	608.100	482.069	1,26
INDEFINIDOS	97.265	96.317	1,01	52.491	51.933	1,01	44.774	44.384	1,01
TEMPORALES	1.197.536	932.420	1,28	634.210	492.794	1,29	563.326	439.626	1,28
OBRA O SERVICIO	531.551	445.089	1,19	317.482	262.526	1,21	214.069	182.563	1,17
EVENTUAL CC PRODUCCION	509.996	394.603	1,29	265.594	202.571	1,31	244.402	192.032	1,27
INTERINIDAD	134.376	100.779	1,33	39.261	30.263	1,30	95.115	70.516	1,35
TEMPORAL PERS. CON DISCAPACIDAD	1.351	1.310	1,03	807	783	1,03	544	527	1,03
RELEVO	1.650	1.625	1,02	1.003	994	1,01	647	631	1,03
JUBILACION PARCIAL	2.314	2.273	1,02	1.759	1.730	1,02	555	543	1,02
SUSTITUCION POR JUBILACION 64 AÑOS	189	188	1,01	105	104	1,01	84	84	1,00
PRACTICAS	5.502	5.460	1,01	2.591	2.576	1,01	2.911	2.884	1,01
FORMACION	5.461	5.433	1,01	2.600	2.590	1,00	2.861	2.843	1,01
OTROS CONTRATOS	5.146	4.193	1,23	3.008	2.367	1,27	2.138	1.826	1,17

OCTUBRE 2011

CONTRATOS POR CC.AA. Y PROVINCIAS

PROVINCIA AUTONOMÍA	TOTAL	VARIACIÓN			
		MENSUAL		ANUAL	
		ABSOLUTA	RELATIVA	ABSOLUTA	RELATIVA
ALMERÍA	26.477	669	2,59	-1.112	-4,03
CÁDIZ	35.592	-1.283	-3,48	-1.321	-3,58
CÓRDOBA	34.150	1.562	4,79	-764	-2,19
GRANADA	27.707	-3.085	-10,02	-1.115	-3,87
HUELVA	33.502	6.041	22,00	815	2,49
JAÉN	20.461	-5.078	-19,88	-1.015	-4,73
MÁLAGA	50.800	2.966	6,20	2.768	5,76
SEVILLA	78.338	-7.250	-8,47	-1.939	-2,42
ANDALUCÍA	307.027	-5.458	-1,75	-3.683	-1,19
HUESCA	4.601	-261	-5,37	255	5,87
TERUEL	3.121	-275	-8,10	231	7,99
ZARAGOZA	26.065	-4.929	-15,90	-1.978	-7,05
ARAGÓN	33.787	-5.465	-13,92	-1.492	-4,23
ASTURIAS	23.170	-951	-3,94	-2.458	-9,59
ILLES BALEARS	22.680	-2.702	-10,65	-501	-2,16
LAS PALMAS	27.632	-511	-1,82	868	3,24
STA. CRUZ DE TENERIFE	23.261	87	0,38	889	3,97
CANARIAS	50.893	-424	-0,83	1.757	3,58
CANTABRIA	12.962	-502	-3,73	-290	-2,19
ALBACETE	10.240	-8.907	-46,52	-3.777	-26,95
CIUDAD REAL	11.350	-20.675	-64,56	-5.649	-33,23
CUENCA	3.749	-8.286	-68,85	-2.796	-42,72
GUADALAJARA	6.728	-859	-11,32	-969	-12,59
TOLEDO	15.173	-8.584	-36,13	-778	-4,88
CASTILLA LA MANCHA	47.240	-47.311	-50,04	-13.969	-22,82
ÁVILA	5.099	1.714	50,64	96	1,92
BURGOS	10.806	-1.727	-13,78	-3.320	-23,50
LEÓN	8.739	-1.672	-16,06	-678	-7,20
PALENCIA	4.636	-434	-8,56	-47	-1,00
SALAMANCA	7.570	-426	-5,33	-624	-7,62
SEGOVIA	5.206	1.175	29,15	-1.265	-19,55
SORIA	1.886	-344	-15,43	-355	-15,84
VALLADOLID	15.255	-3.351	-18,01	-2.721	-15,14
ZAMORA	3.517	-2.275	-39,28	-1.065	-23,24
CASTILLA Y LEÓN	62.714	-7.340	-10,48	-9.979	-13,73
BARCELONA	144.378	-10.059	-6,51	-4.272	-2,87
GIRONA	13.839	-2.950	-17,57	-577	-4,00
LLEIDA	8.716	-3.099	-26,23	-1.308	-13,05
TARRAGONA	19.772	281	1,44	149	0,76
CATALUÑA	186.705	-15.827	-7,81	-6.008	-3,12
ALICANTE-ALACANT	39.494	958	2,49	2.687	7,30
CASTELLÓN-CASTELLÓ	15.934	2.631	19,78	-444	-2,71
VALENCIA-VALÈNCIA	71.820	4.934	7,38	-7.856	-9,86
COM. VALENCIANA	127.248	8.523	7,18	-5.613	-4,22
BADAJOS	30.541	-5.689	-15,70	-421	-1,36
CÁCERES	10.664	-1.234	-10,37	-1.891	-15,06
EXTREMADURA	41.205	-6.923	-14,38	-2.312	-5,31
A CORUÑA	24.814	-1.748	-6,58	-228	-0,91
LUGO	5.501	-660	-10,71	210	3,97
OURENSE	4.599	-1.283	-21,81	-518	-10,12
PONTEVEDRA	22.215	-4.514	-16,89	-1.255	-5,35
GALICIA	57.129	-8.205	-12,56	-1.791	-3,04
MADRID	165.461	-3.536	-2,09	1.015	0,62
MURCIA	49.675	2.991	6,41	-1.084	-2,14
NAVARRA	19.105	-5.049	-20,90	-868	-4,35
ARABA/ALAVA	14.768	1.535	11,60	-275	-1,83
BIZKAIA	34.755	-2.924	-7,76	-1.405	-3,89
GIPUZKOA	18.022	-2.380	-11,67	-1.629	-8,29
PAÍS VASCO	67.545	-3.769	-5,29	-3.309	-4,67
LA RIOJA	16.325	3.779	30,12	-373	-2,23
CEUTA	1.516	-64	-4,05	-300	-16,52
MELILLA	1.471	-53	-3,48	70	5,00
EXTRANJERO	943	-641	-40,47	-98	-9,41
TOTAL	1.294.801	-98.927	-7,10	-51.286	-3,81

OCTUBRE 2011

CONTRATOS INDEFINIDOS POR CC.AA. Y PROVINCIAS *

PROVINCIA AUTONOMÍA	TOTAL	VARIACIÓN			
		MENSUAL		ANUAL	
		ABSOLUTA	RELATIVA	ABSOLUTA	RELATIVA
ALMERÍA	1.031	-345	-25,07	-373	-26,57
CÁDIZ	1.328	-180	-11,94	-473	-26,26
CÓRDOBA	965	-106	-9,90	-69	-6,67
GRANADA	1.175	-233	-16,55	-325	-21,67
HUELVA	476	-170	-26,32	-120	-20,13
JAÉN	615	-162	-20,85	-211	-25,54
MÁLAGA	2.714	182	7,19	-462	-14,55
SEVILLA	2.809	-429	-13,25	-537	-16,05
ANDALUCÍA	11.113	-1.443	-11,49	-2.570	-18,78
HUESCA	379	-18	-4,53	-129	-25,39
TERUEL	215	12	5,91	-25	-10,42
ZARAGOZA	1.836	-238	-11,48	-447	-19,58
ARAGÓN	2.430	-244	-9,12	-601	-19,83
ASTURIAS	1.555	-19	-1,21	-541	-25,81
ILLES BALEARS	2.446	-122	-4,75	-167	-6,39
LAS PALMAS	2.358	-174	-6,87	-370	-13,56
STA. CRUZ DE TENERIFE	1.994	-119	-5,63	-322	-13,90
CANARIAS	4.352	-293	-6,31	-692	-13,72
CANTABRIA	782	-36	-4,40	-277	-26,16
ALBACETE	709	14	2,01	6	0,85
CIUDAD REAL	526	-1	-0,19	-284	-35,06
CUENCA	275	32	13,17	-97	-26,08
GUADALAJARA	368	21	6,05	-191	-34,17
TOLEDO	941	-286	-23,31	-247	-20,79
CASTILLA LA MANCHA	2.819	-220	-7,24	-813	-22,38
ÁVILA	266	72	37,11	35	15,15
BURGOS	785	45	6,08	-474	-37,65
LEÓN	690	-57	-7,63	-267	-27,90
PALENCIA	272	5	1,87	-4	-1,45
SALAMANCA	674	40	6,31	-119	-15,01
SEGOVIA	564	279	97,89	-1.315	-69,98
SORIA	160	-53	-24,88	-45	-21,95
VALLADOLID	955	12	1,27	-377	-28,30
ZAMORA	212	-15	-6,61	-68	-24,29
CASTILLA Y LEÓN	4.578	328	7,72	-2.634	-36,52
BARCELONA	15.077	-3.326	-18,07	-3.899	-20,55
GIRONA	1.846	-275	-12,97	-382	-17,15
LLEIDA	935	-145	-13,43	-118	-11,21
TARRAGONA	1.822	33	1,84	-404	-18,15
CATALUÑA	19.680	-3.713	-15,87	-4.803	-19,62
ALICANTE-ALACANT	3.012	-278	-8,45	-890	-22,81
CASTELLÓN-CASTELLÓ	1.574	294	22,97	-471	-23,03
VALENCIA-VALÈNCIA	6.557	1.327	25,37	-840	-11,36
COM. VALENCIANA	11.143	1.343	13,70	-2.201	-16,49
BADAJOS	716	25	3,62	-360	-33,46
CÁCERES	475	-1	-0,21	-95	-16,67
EXTREMADURA	1.191	24	2,06	-455	-27,64
A CORUÑA	1.703	-407	-19,29	-545	-24,24
LUGO	592	-92	-13,45	-134	-18,46
OURENSE	411	-73	-15,08	-94	-18,61
PONTEVEDRA	1.295	-442	-25,45	-327	-20,16
GALICIA	4.001	-1.014	-20,22	-1.100	-21,56
MADRID	20.924	-1.873	-8,22	-3.125	-12,99
MURCIA	4.377	940	27,35	29	0,67
NAVARRA	1.274	-246	-16,18	-195	-13,27
ARABA/ALAVA	644	-37	-5,43	-121	-15,82
BIZKAIA	1.956	-428	-17,95	-418	-17,61
GIPUZKOA	1.139	-355	-23,76	-314	-21,61
PAÍS VASCO	3.739	-820	-17,99	-853	-18,58
LA RIOJA	586	-19	-3,14	-101	-14,70
CEUTA	94	-27	-22,31	-47	-33,33
MELILLA	138	22	18,97	-29	-17,37
EXTRANJERO	43	-19	-30,65	18	72,00
TOTAL	97.265	-7.451	-7,12	-21.157	-17,87

(*) Incluye contratos convertidos en indefinidos

OCTUBRE 2011

CONTRATOS TEMPORALES POR CC.AA. Y PROVINCIAS

PROVINCIA AUTONOMÍA	TOTAL	VARIACIÓN			
		MENSUAL		ANUAL	
		ABSOLUTA	RELATIVA	ABSOLUTA	RELATIVA
ALMERÍA	25.446	1.014	4,15	-739	-2,82
CÁDIZ	34.264	-1.103	-3,12	-848	-2,42
CÓRDOBA	33.185	1.668	5,29	-695	-2,05
GRANADA	26.532	-2.852	-9,71	-790	-2,89
HUELVA	33.026	6.211	23,16	935	2,91
JAÉN	19.846	-4.916	-19,85	-804	-3,89
MÁLAGA	48.086	2.784	6,15	3.230	7,20
SEVILLA	75.529	-6.821	-8,28	-1.402	-1,82
ANDALUCÍA	295.914	-4.015	-1,34	-1.113	-0,37
HUESCA	4.222	-243	-5,44	384	10,01
TERUEL	2.906	-287	-8,99	256	9,66
ZARAGOZA	24.229	-4.691	-16,22	-1.531	-5,94
ARAGÓN	31.357	-5.221	-14,27	-891	-2,76
ASTURIAS	21.615	-932	-4,13	-1.917	-8,15
ILLES BALEARS	20.234	-2.580	-11,31	-334	-1,62
LAS PALMAS	25.274	-337	-1,32	1.238	5,15
STA. CRUZ DE TENERIFE	21.267	206	0,98	1.211	6,04
CANARIAS	46.541	-131	-0,28	2.449	5,55
CANTABRIA	12.180	-466	-3,68	-13	-0,11
ALBACETE	9.531	-8.921	-48,35	-3.783	-28,41
CIUDAD REAL	10.824	-20.674	-65,64	-5.365	-33,14
CUENCA	3.474	-8.318	-70,54	-2.699	-43,72
GUADALAJARA	6.360	-880	-12,15	-778	-10,90
TOLEDO	14.232	-8.298	-36,83	-531	-3,60
CASTILLA LA MANCHA	44.421	-47.091	-51,46	-13.156	-22,85
ÁVILA	4.833	1.642	51,46	61	1,28
BURGOS	10.021	-1.772	-15,03	-2.846	-22,12
LEÓN	8.049	-1.615	-16,71	-411	-4,86
PALENCIA	4.364	-439	-9,14	-43	-0,98
SALAMANCA	6.896	-466	-6,33	-505	-6,82
SEGOVIA	4.642	896	23,92	50	1,09
SORIA	1.726	-291	-14,43	-310	-15,23
VALLADOLID	14.300	-3.363	-19,04	-2.344	-14,08
ZAMORA	3.305	-2.260	-40,61	-997	-23,18
CASTILLA Y LEÓN	58.136	-7.668	-11,65	-7.345	-11,22
BARCELONA	129.301	-6.733	-4,95	-373	-0,29
GIRONA	11.993	-2.675	-18,24	-195	-1,60
LLEIDA	7.781	-2.954	-27,52	-1.190	-13,26
TARRAGONA	17.950	248	1,40	553	3,18
CATALUÑA	167.025	-12.114	-6,76	-1.205	-0,72
ALICANTE-ALACANT	36.482	1.236	3,51	3.577	10,87
CASTELLÓN-CASTELLÓ	14.360	2.337	19,44	27	0,19
VALENCIA-VALÈNCIA	65.263	3.607	5,85	-7.016	-9,71
COM. VALENCIANA	116.105	7.180	6,59	-3.412	-2,85
BADAJOS	29.825	-5.714	-16,08	-61	-0,20
CÁCERES	10.189	-1.233	-10,79	-1.796	-14,99
EXTREMADURA	40.014	-6.947	-14,79	-1.857	-4,44
A CORUÑA	23.111	-1.341	-5,48	317	1,39
LUGO	4.909	-568	-10,37	344	7,54
OURENSE	4.188	-1.210	-22,42	-424	-9,19
PONTEVEDRA	20.920	-4.072	-16,29	-928	-4,25
GALICIA	53.128	-7.191	-11,92	-691	-1,28
MADRID	144.537	-1.663	-1,14	4.140	2,95
MURCIA	45.298	2.051	4,74	-1.113	-2,40
NAVARRA	17.831	-4.803	-21,22	-673	-3,64
ARABA/ALAVA	14.124	1.572	12,52	-154	-1,08
BIZKAIA	32.799	-2.496	-7,07	-987	-2,92
GIPUZKOA	16.883	-2.025	-10,71	-1.315	-7,23
PAÍS VASCO	63.806	-2.949	-4,42	-2.456	-3,71
LA RIOJA	15.739	3.798	31,81	-272	-1,70
CEUTA	1.422	-37	-2,54	-253	-15,10
MELILLA	1.333	-75	-5,33	99	8,02
EXTRANJERO	900	-622	-40,87	-116	-11,42
TOTAL	1.197.536	-91.476	-7,10	-30.129	-2,45

OCTUBRE 2011

CONTRATOS POR CC.AA. Y PROVINCIAS. DATOS ACUMULADOS

PROVINCIA AUTONOMÍA	TOTAL	INDEFINIDOS *	% S / TOTAL	TEMPORALES	% S / TOTAL
ALMERÍA	188.387	9.976	5,30	178.411	94,70
CÁDIZ	353.191	15.264	4,32	337.927	95,68
CÓRDOBA	340.447	9.100	2,67	331.347	97,33
GRANADA	291.847	10.254	3,51	281.593	96,49
HUELVA	269.130	6.336	2,35	262.794	97,65
JAÉN	315.178	6.878	2,18	308.300	97,82
MÁLAGA	441.994	26.019	5,89	415.975	94,11
SEVILLA	674.551	28.776	4,27	645.775	95,73
ANDALUCÍA	2.874.725	112.603	3,92	2.762.122	96,08
HUESCA	54.361	4.510	8,30	49.851	91,70
TERUEL	28.551	2.459	8,61	26.092	91,39
ZARAGOZA	256.120	20.650	8,06	235.470	91,94
ARAGÓN	339.032	27.619	8,15	311.413	91,85
ASTURIAS	219.827	15.727	7,15	204.100	92,85
ILLES BALEARS	275.932	29.950	10,85	245.982	89,15
LAS PALMAS	259.615	23.883	9,20	235.732	90,80
STA. CRUZ DE TENERIFE	216.047	20.716	9,59	195.331	90,41
CANARIAS	475.662	44.599	9,38	431.063	90,62
CANTABRIA	130.688	9.580	7,33	121.108	92,67
ALBACETE	105.197	6.404	6,09	98.793	93,91
CIUDAD REAL	130.295	5.939	4,56	124.356	95,44
CUENCA	53.976	3.020	5,60	50.956	94,40
GUADALAJARA	66.364	3.854	5,81	62.510	94,19
TOLEDO	136.080	10.380	7,63	125.700	92,37
CASTILLA LA MANCHA	491.912	29.597	6,02	462.315	93,98
ÁVILA	30.945	2.164	6,99	28.781	93,01
BURGOS	95.950	7.056	7,35	88.894	92,65
LEÓN	84.475	7.803	9,24	76.672	90,76
PALENCIA	42.641	2.784	6,53	39.857	93,47
SALAMANCA	67.732	5.863	8,66	61.869	91,34
SEGOVIA	38.119	3.134	8,22	34.985	91,78
SORIA	20.225	1.704	8,43	18.521	91,57
VALLADOLID	137.747	9.280	6,74	128.467	93,26
ZAMORA	37.665	2.543	6,75	35.122	93,25
CASTILLA Y LEÓN	555.499	42.331	7,62	513.168	92,38
BARCELONA	1.340.983	152.498	11,37	1.188.485	88,63
GIRONA	164.618	21.378	12,99	143.240	87,01
LLEIDA	111.542	9.835	8,82	101.707	91,18
TARRAGONA	184.910	18.446	9,98	166.464	90,02
CATALUÑA	1.802.053	202.157	11,22	1.599.896	88,78
ALICANTE-ALACANT	353.656	31.702	8,96	321.954	91,04
CASTELLÓN-CASTELLÓ	123.550	11.498	9,31	112.052	90,69
VALENCIA-VALENCIA	610.247	47.781	7,83	562.466	92,17
COM. VALENCIANA	1.087.453	90.981	8,37	996.472	91,63
BADAJOS	282.676	8.152	2,88	274.524	97,12
CÁCERES	109.247	5.293	4,84	103.954	95,16
EXTREMADURA	391.923	13.445	3,43	378.478	96,57
A CORUÑA	240.339	19.895	8,28	220.444	91,72
LUGO	55.601	6.720	12,09	48.881	87,91
OURENSE	48.162	4.317	8,96	43.845	91,04
PONTEVEDRA	229.289	16.134	7,04	213.155	92,96
GALICIA	573.391	47.066	8,21	526.325	91,79
MADRID	1.444.663	200.751	13,90	1.243.912	86,10
MURCIA	465.048	35.067	7,54	429.981	92,46
NAVARRA	188.436	12.769	6,78	175.667	93,22
ARABA/ALAVA	104.309	5.986	5,74	98.323	94,26
BIZKAIA	323.148	20.104	6,22	303.044	93,78
GIPIZKOA	176.217	11.396	6,47	164.821	93,53
PAÍS VASCO	603.674	37.486	6,21	566.188	93,79
LA RIOJA	90.025	5.855	6,50	84.170	93,50
CEUTA	15.981	1.222	7,65	14.759	92,35
MELILLA	13.854	1.239	8,94	12.615	91,06
EXTRANJERO	10.159	522	5,14	9.637	94,86
TOTAL	12.049.937	960.566	7,97	11.089.371	92,03

(*) Incluye contratos convertidos en indefinidos

PRESTACIONES

El número de solicitudes de prestaciones a nivel nacional registradas en el mes de septiembre de 2011 ascendió a 820.062, lo que representa un 2,6 % más que el mismo mes del año anterior.

Las altas tramitadas han sido 764.119 lo que supone una disminución del 5,9% sobre el mes de septiembre de 2010.

El plazo medio de reconocimiento del mes de septiembre de 2011 ha sido de 2 días, un día menos que el mismo mes del año anterior.

Los beneficiarios existentes a final del mes fueron 2.720.661 con una disminución respecto al mismo mes del año anterior del 6,0%.

La cobertura del sistema de protección por desempleo durante el mes de septiembre de 2011 ha sido del 68,00%, el mismo indicador en septiembre de 2010 fue de 75,60%, lo que supone un descenso en la cobertura del 10,1 % (1).

Los gastos totales de septiembre de 2011 ascendieron a 2.417,1 millones de euros, lo que supone un 5.7% menos que el mismo mes del año anterior.

El gasto medio mensual por beneficiario, sin incluir el subsidio agrario de Andalucía y Extremadura, en el mes de septiembre de 2011 ha sido de 915,2 €, lo que supone un aumento sobre el mismo mes del año anterior de 2,8€ (0,3%).

La cuantía media bruta de la prestación contributiva percibida por beneficiario durante el mes de septiembre de 2011 ha sido de 853,7 euros, lo que supone un aumento de 8,2 euros sobre el mismo mes del año anterior (1,0%).

El número de beneficiarios extranjeros del mes de septiembre de 2011 fue de 348.357 lo que representa un 16,3% menos que el mismo mes del año anterior. El descenso es superior en los beneficiarios procedentes de países no comunitarios (-18,8%) que en los del entorno comunitario (-10,3%).

En relación con el total de beneficiarios de prestaciones por desempleo, los beneficiarios extranjeros representan el 12,80%.

Los beneficiarios de prestaciones extranjeros suponen, por otro lado, el 58,93% del total de demandantes de empleo extranjeros.

Por último, el gasto de las prestaciones de los beneficiarios extranjeros ha sido de 243,1 millones de euros (un 13,7% menos que en 2010), que en relación con el gasto total de las prestaciones por desempleo supone el 10,1%.

(1) Nuevo indicador de cobertura que responde a la siguiente fórmula:

$$\frac{\text{Total de beneficiarios de prestaciones}}{\text{Paro Reg. SISPE con experiencia laboral} + \text{Benef. de subsidio de eventuales agrarios}}$$

SEPTIEMBRE 2011

SÍNTESIS DE DATOS NACIONALES DE PRESTACIONES POR DESEMPLEO

	2009	2010	INCREMENTO 2010S/ 2009 (%)	2011	INCREMENTO 2011 S/ 2010 (%)
SOLICITUDES	887.043	799.502	-9,9	820.062	2,6
Prestación Contributiva	571.535	480.283	-16,0	473.899	-1,3
Subsidio	273.037	271.495	-0,6	288.784	6,4
Renta Activa de Inserción	17.527	24.466	39,6	35.472	45,0
Subsidio Eventuales Agrarios	24.944	23.258	-6,8	21.907	-5,8
ALTAS	772.264	811.902	5,1	764.119	-5,9
Prestación Contributiva	521.568	462.729	-11,3	456.510	-1,3
Subsidio	219.619	313.287	42,7	262.084	-16,3
Renta Activa de Inserción	13.844	19.986	44,4	31.189	56,1
Subsidio Eventuales Agrarios	17.233	15.900	-7,7	14.336	-9,8
PLAZO DE RECONOCIMIENTO	7	3	-57,1	2	-33,3
BENEFICIARIOS	2.658.507	2.893.186	8,8	2.720.661	-6,0
Prestación Contributiva	1.565.448	1.365.226	-12,8	1.272.296	-6,8
Subsidio	825.682	1.233.895	49,4	1.097.369	-11,1
Renta Activa de Inserción	102.181	132.924	30,1	198.731	49,5
Subsidio Eventuales Agrarios	165.196	161.141	-2,5	152.265	-5,5
COBERTURAS (*)					
Bruta	73,91	75,60	2,3	68,00	-10,1
CALIDAD					
% de protección Prest. Contributiva	62,79	49,97	-20,4	49,54	-0,9
% de protección Prest. Asistenciales	37,21	50,03	34,4	50,46	0,9
GASTOS (Miles de Euros)	2.610.888	2.563.823	-1,8	2.417.075	-5,7
Prestación Contributiva	2.079.356	1.822.192	-12,4	1.710.114	-6,2
Subsidio	414.871	612.844	47,7	554.585	-9,5
Renta Activa de Inserción	44.536	58.062	30,4	85.782	47,7
Subsidio Eventuales Agrarios	72.125	70.725	-1,9	66.594	-5,8
GASTO MEDIO POR BENEFICIARIO, INCLUIDAS LAS COTIZACIONES A LA S. SOCIAL (euros/mes)	1.018,2	912,5	-10,4	915,2	0,3
CUANTÍA MEDIA POR BENEFICIARIO PRESTACION CONTRIBUTIVA (euros/mes)	832,5	845,5	1,6	853,7	1,0

Fuente: Datos provisionales del Servicio Público de Empleo Estatal

Notas:

Gastos contabilizados en el mes de octubre y devengados en el mes de septiembre

Los gastos incluyen las cotizaciones a la Seguridad Social

Los gastos de subsidio por desempleo incluyen los de Renta Agraria

En los gastos medios por beneficiario no se incluyen los gastos del subsidio para trabajadores eventuales agrarios (REASS)

Las cuantías medias de prestación contributiva percibidas por beneficiario no incluyen las cotizaciones a la S. Social y corresponden a la cuantía bruta reconocida por mes (30 días de prestación).

La cuantía media de las prestaciones asistenciales (subsidijs, renta agraria y renta activa de inserción), es del 80% del IPREM= 426,00 euros (14,20€x 30 días)

Beneficiarios, altas y solicitudes del mes de septiembre.

En el % de protección no se incluyen los beneficiarios del subsidio REASS. En prestación asistencial se incluye la RAI.

(*) Nuevo indicador de cobertura.

SÍNTESIS DE DATOS NACIONALES DE PRESTACIONES DE DESEMPLEO

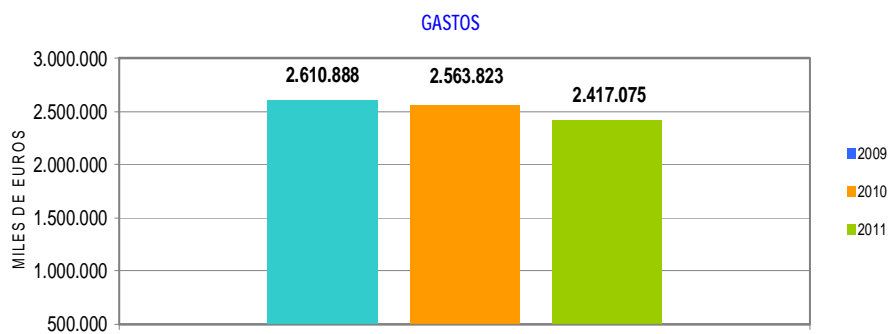
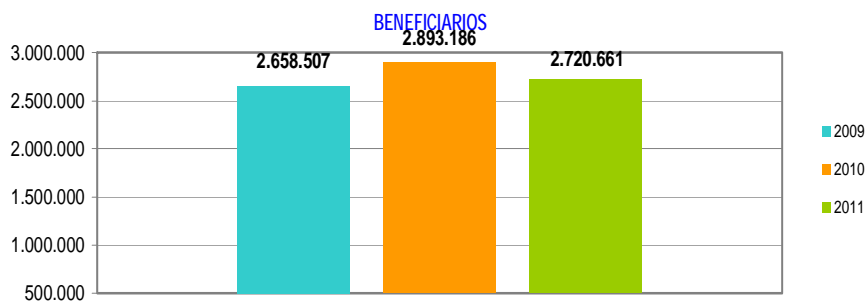
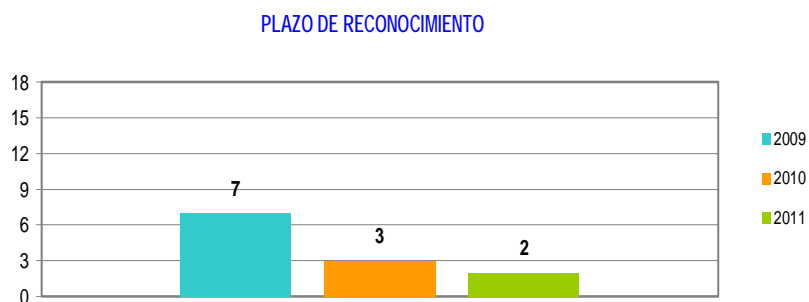
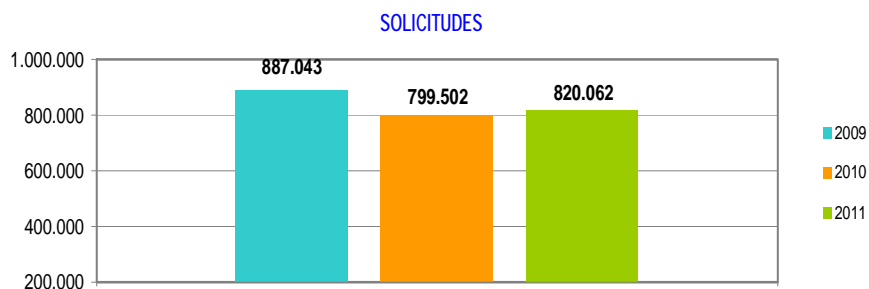

SOLICITUDES, ALTAS Y PLAZO DE RECONOCIMIENTO POR PROVINCIAS

Provincias	Solicitudes					Altas					Plazo de Reconocimiento (días)
	Prestación Contributiva	Subsidio	Renta Activa de Inserción	Subsidio Eventuales Agrarios	Total	Prestación Contributiva	Subsidio	Renta Activa de Inserción	Subsidio Eventuales Agrarios	Total	
Araba/Álava	3.806	1.109	42		4.957	3.582	945	43		4.570	0
Albacete	4.348	3.211	497		8.056	3.653	3.010	465		7.128	2
Alicante	14.599	11.943	2.183		28.725	14.225	10.250	1.948		26.423	3
Almería	5.792	5.819	813	650	13.074	5.569	5.402	693	475	12.139	2
Ávila	1.182	1.099	92		2.373	1.172	1.038	92		2.302	2
Badajoz	7.114	7.972	943	1.659	17.688	6.305	7.317	850	1.125	15.597	1
Illes Balears	8.174	5.760	426		14.360	7.972	5.251	412		13.635	2
Barcelona	55.652	29.978	3.162		88.792	55.114	25.967	2.431		83.512	0
Burgos	5.858	1.620	168		7.646	5.768	1.535	146		7.449	1
Cáceres	3.294	3.930	431	1.136	8.791	3.116	3.522	340	680	7.658	2
Cádiz	11.998	12.892	2.513	1.557	28.960	10.824	11.895	2.120	1.209	26.048	4
Castellón	8.526	4.834	349		13.709	8.248	3.791	262		12.301	4
Ciudad Real	5.112	3.809	400		9.321	4.971	3.570	374		8.915	0
Córdoba	7.009	6.498	795	3.301	17.603	6.208	5.998	743	2.170	15.119	3
A Coruña	9.744	5.117	668		15.529	9.797	4.844	583		15.224	1
Cuenca	1.639	1.281	135		3.055	1.640	1.222	128		2.990	0
Girona	8.512	6.094	367		14.973	7.861	5.111	250		13.222	1
Granada	6.735	7.926	1.050	2.113	17.824	6.383	7.344	943	1.343	16.013	2
Guadalajara	2.566	1.483	108		4.157	2.469	1.346	91		3.906	1
Gipuzkoa	13.423	1.909	179		15.511	13.099	1.758	138		14.995	2
Huelva	4.769	5.420	621	2.027	12.837	5.006	4.995	524	1.165	11.690	3
Huesca	2.430	987	87		3.504	2.358	879	78		3.315	0
Jaén	6.873	5.839	642	3.124	16.478	6.690	5.409	590	1.800	14.489	1
León	4.053	1.887	247		6.187	3.841	1.700	225		5.766	4
Lleida	5.004	2.317	138		7.459	4.434	1.995	141		6.570	1
La Rioja	5.250	1.337	119		6.706	5.175	1.386	106		6.667	5
Lugo	2.906	1.511	162		4.579	2.927	1.422	172		4.521	1
Madrid	48.257	23.945	2.348		74.550	46.059	20.230	1.849		68.138	3
Málaga	11.711	12.514	1.854	1.580	27.659	10.887	11.749	1.873	1.015	25.524	1
Murcia	28.252	11.923	1.439		41.614	27.419	10.885	1.122		39.426	1
Navarra	9.410	2.632	242		12.284	9.170	2.439	212		11.821	0
Ourense	2.177	1.471	204		3.852	2.163	1.427	209		3.799	0
Asturias	11.472	4.989	580		17.041	11.241	4.784	554		16.579	0
Palencia	2.281	667	108		3.056	2.259	629	87		2.975	0
Las Palmas	7.891	8.399	1.571		17.861	7.707	7.961	1.568		17.236	1
Pontevedra	13.018	7.554	726		21.298	12.621	7.284	688		20.593	1
Salamanca	3.058	1.972	275		5.305	2.927	1.841	295		5.063	2
S.C.Tenerife	6.325	7.667	1.154		15.146	6.423	7.340	1.097		14.860	4
Cantabria	8.069	2.749	291		11.109	7.891	2.748	285		10.924	1
Segovia	1.243	494	54		1.791	1.234	484	49		1.767	1
Sevilla	18.137	18.068	2.456	4.760	43.421	17.109	16.562	2.278	3.354	39.303	2
Soria	1.388	432	32		1.852	1.335	392	26		1.753	2
Tarragona	10.534	5.776	548		16.858	9.755	5.254	446		15.455	2
Teruel	1.168	592	60		1.820	1.151	566	58		1.775	1
Toledo	7.113	4.674	500		12.287	6.809	4.358	416		11.583	2
Valencia	31.107	16.232	2.232		49.571	31.278	14.986	1.896		48.160	8
Valladolid	5.177	2.352	283		7.812	5.090	2.191	285		7.566	0
Bizkaia	15.719	3.386	297		19.402	14.797	3.124	247		18.168	3
Zamora	1.275	900	89		2.264	1.201	842	87		2.130	0
Zaragoza	12.063	4.993	612		17.668	10.992	4.306	524		15.822	1
Ceuta	285	407	59		751	287	395	55		737	0
Melilla	401	414	121		936	298	405	95		798	5
TOTAL	473.899	288.784	35.472	21.907	820.062	456.510	262.084	31.189	14.336	764.119	2

Solicitudes, altas y plazo de reconocimiento del mes de septiembre.

PLAZO DE RECONOCIMIENTO



SOLICITUDES, ALTAS Y PLAZO DE RECONOCIMIENTO POR COMUNIDADES AUTÓNOMAS

Comunidades Autónomas	Solicitudes					Altas					Plazo de Reconocimiento (días)
	Prestación Contributiva	Subsidio	Renta Activa de Inserción	Subsidio Eventuales Agrarios	Total	Prestación Contributiva	Subsidio	Renta Activa de Inserción	Subsidio Eventuales Agrarios	Total	
Andalucía	73.024	74.976	10.744	19.112	177.856	68.676	69.354	9.764	12.531	160.325	2
Aragón	15.661	6.572	759		22.992	14.501	5.751	660		20.912	1
Asturias	11.472	4.989	580		17.041	11.241	4.784	554		16.579	0
Illes Balears	8.174	5.760	426		14.360	7.972	5.251	412		13.635	2
Canarias	14.216	16.066	2.725		33.007	14.130	15.301	2.665		32.096	2
Cantabria	8.069	2.749	291		11.109	7.891	2.748	285		10.924	1
Castilla-La Mancha	20.778	14.458	1.640		36.876	19.542	13.506	1.474		34.522	1
Castilla-León	25.515	11.423	1.348		38.286	24.827	10.652	1.292		36.771	1
Cataluña	79.702	44.165	4.215		128.082	77.164	38.327	3.268		118.759	0
C. Valenciana	54.232	33.009	4.764		92.005	53.751	29.027	4.106		86.884	6
Extremadura	10.408	11.902	1.374	2.795	26.479	9.421	10.839	1.190	1.805	23.255	1
Galicia	27.845	15.653	1.760		45.258	27.508	14.977	1.652		44.137	1
Madrid	48.257	23.945	2.348		74.550	46.059	20.230	1.849		68.138	3
Murcia	28.252	11.923	1.439		41.614	27.419	10.885	1.122		39.426	1
Navarra	9.410	2.632	242		12.284	9.170	2.439	212		11.821	0
País Vasco	32.948	6.404	518		39.870	31.478	5.827	428		37.733	2
La Rioja	5.250	1.337	119		6.706	5.175	1.386	106		6.667	5
Ceuta	285	407	59		751	287	395	55		737	0
Melilla	401	414	121		936	298	405	95		798	5
TOTAL	473.899	288.784	35.472	21.907	820.062	456.510	262.084	31.189	14.336	764.119	2

Notas informativas:

Solicitudes y altas del mes de septiembre.

El dato de solicitudes indica el número de expedientes de prestaciones recibidas.

El dato de altas indica el número de expedientes reconocidos, tanto inicialmente como por reanudación de las prestaciones, sin incluir las altas tras las prórrogas del subsidio y en el caso de RAI, indica el dato de participantes en el programa.

El plazo de reconocimiento indica el número de días que median entre la fecha de solicitud y la fecha de resolución.

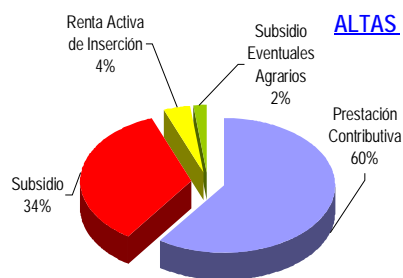
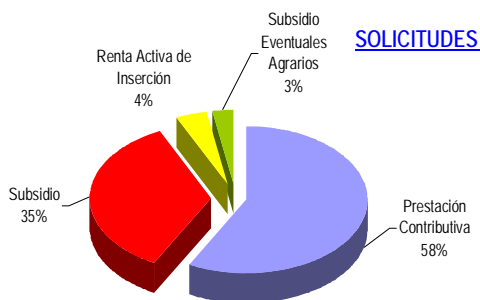

días

PLAZO DE RECONOCIMIENTO

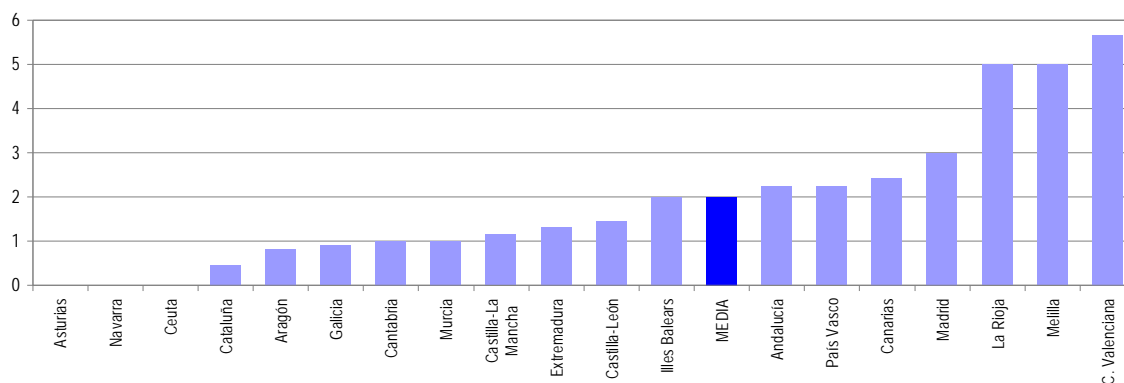

SEPTIEMBRE 2011

BENEFICIARIOS DE PRESTACIONES POR DESEMPLEO

Provincias	Beneficiarios				Total
	Prestación Contributiva	Subsidio	Renta Activa de Inserción	Subsidio Eventuales Agrarios (1)	
Araba/Álava	7.682	4.442	242		12.366
Albacete	11.089	10.710	2.471		24.270
Alicante	48.657	51.240	14.207		114.104
Almería	22.799	23.785	4.835	4.493	55.912
Ávila	4.065	3.732	698		8.495
Badajoz	16.888	28.042	5.936	12.420	63.286
Illes Balears	27.694	20.520	2.528		50.742
Barcelona	171.337	118.856	12.685		302.878
Burgos	9.043	5.793	817		15.653
Cáceres	10.243	13.890	2.032	7.157	33.322
Cádiz	30.321	42.894	15.235	10.600	99.050
Castellón	18.853	16.621	1.707		37.181
Ciudad Real	12.683	13.249	2.449		28.381
Córdoba	18.464	28.789	5.019	24.734	77.006
A Coruña	29.995	21.469	3.939		55.403
Cuenca	4.870	4.354	747		9.971
Girona	21.815	17.230	1.373		40.418
Granada	21.778	32.046	5.808	15.664	75.296
Guadalajara	7.430	5.522	545		13.497
Gipuzkoa	15.598	9.105	774		25.477
Huelva	17.313	20.361	3.448	10.582	51.704
Huesca	6.040	3.104	355		9.499
Jaén	14.208	24.768	3.897	20.701	63.574
León	11.536	9.108	1.356		22.000
Lleida	12.202	7.465	763		20.430
La Rioja	8.364	4.617	628		13.609
Lugo	7.761	5.463	967		14.191
Madrid	179.691	93.813	11.486		284.990
Málaga	40.905	50.965	12.259	11.094	115.223
Murcia	42.127	32.732	7.643		82.502
Navarra	15.993	9.876	1.067		26.936
Ourense	6.880	7.154	1.339		15.373
Asturias	25.357	21.949	3.260		50.566
Palencia	3.530	2.587	499		6.616
Las Palmas	32.201	38.963	11.605		82.769
Pontevedra	29.161	22.895	4.312		56.368
Salamanca	8.228	6.605	1.509		16.342
S.C.Tenerife	30.723	36.544	8.066		75.333
Cantabria	14.157	9.607	1.747		25.511
Segovia	3.391	1.899	254		5.544
Sevilla	48.893	65.342	13.766	34.820	162.821
Soria	1.838	1.181	179		3.198
Tarragona	24.351	19.536	2.677		46.564
Teruel	3.373	2.509	252		6.134
Toledo	20.100	17.395	2.647		40.142
Valencia	80.795	60.806	10.982		152.583
Valladolid	12.957	7.695	1.766		22.418
Bizkaia	26.500	14.757	1.191		42.448
Zamora	4.016	3.102	619		7.737
Zaragoza	25.825	16.023	2.636		44.484
Ceuta	1.228	3.582	625		5.435
Melilla	1.348	2.677	884		4.909
TOTAL	1.272.296	1.097.369	198.731	152.265	2.720.661

El dato de beneficiarios corresponde a los que están de alta el último día del mes de septiembre.

El dato de subsidio incluye también a los beneficiarios de la Renta Agraria en las CC. AA. De Andalucía y Extremadura.

(1) Datos provisionales

SEPTIEMBRE 2011

BENEFICIARIOS DE PRESTACIONES POR DESEMPLEO POR CC.AA.

Comunidades Autónomas	Beneficiarios				Total
	Prestación Contributiva	Subsidio	Renta Activa de Inserción	Subsidio Eventuales Agrarios	
Andalucía	214.681	288.950	64.267	132.688	700.586
Aragón	35.238	21.636	3.243		60.117
Asturias	25.357	21.949	3.260		50.566
Illes Balears	27.694	20.520	2.528		50.742
Canarias	62.924	75.507	19.671		158.102
Cantabria	14.157	9.607	1.747		25.511
Castilla-La Mancha	56.172	51.230	8.859		116.261
Castilla-León	58.604	41.702	7.697		108.003
Cataluña	229.705	163.087	17.498		410.290
C. Valenciana	148.305	128.667	26.896		303.868
Extremadura	27.131	41.932	7.968	19.577	96.608
Galicia	73.797	56.981	10.557		141.335
Madrid	179.691	93.813	11.486		284.990
Murcia	42.127	32.732	7.643		82.502
Navarra	15.993	9.876	1.067		26.936
País Vasco	49.780	28.304	2.207		80.291
La Rioja	8.364	4.617	628		13.609
Ceuta	1.228	3.582	625		5.435
Melilla	1.348	2.677	884		4.909
TOTAL	1.272.296	1.097.369	198.731	152.265	2.720.661

El dato de beneficiarios corresponde a los que están de alta el último día del mes de septiembre.

El dato de subsidio incluye también a los beneficiarios de la Renta Agraria de las CC. AA. De Andalucía y Extremadura.

(1) Datos provisionales

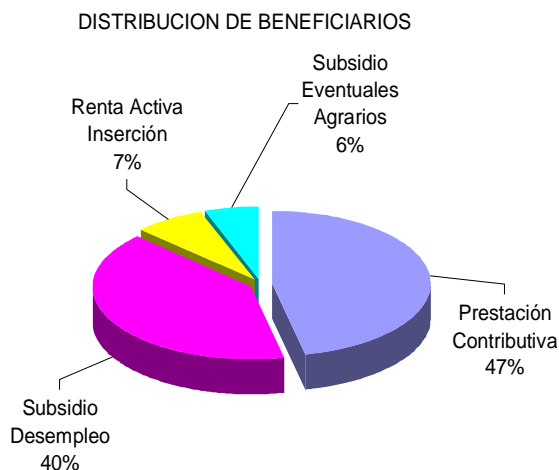

GASTOS DE PRESTACIONES POR DESEMPLEO POR PROVINCIAS

PROVINCIAS	Gastos de Prestaciones (miles de euros)					Cuantía media prestación contributiva percibida por beneficiario (euros/mes)
	Total	Prestación Contributiva	Subsidio Desempleo	Renta Activa Inserción	Subsidio Eventuales Agrarios	
Araba/Álava	13.927	11.461	2.358	108		939,9
Albacete	19.955	13.745	5.145	1.065		831,9
Alicante	91.482	58.810	26.564	6.108		798,1
Almería	45.913	29.926	11.825	2.100	2.062	812,1
Ávila	7.035	4.847	1.885	303		779,0
Badajoz	40.058	19.371	13.137	2.524	5.026	763,3
Illes Balears	47.829	36.529	10.203	1.097		866,4
Barcelona	316.660	250.249	61.151	5.260		935,0
Burgos	16.372	12.933	3.083	356		883,7
Caceres	22.798	12.030	6.752	863	3.153	762,9
Cádiz	70.463	38.202	20.985	6.550	4.726	823,4
Castellón	35.381	25.837	8.778	766		847,6
Ciudad Real	23.497	16.061	6.399	1.037		801,5
Córdoba	50.752	23.414	14.013	2.177	11.148	826,9
A Coruña	51.667	38.606	11.352	1.709		831,0
Cuenca	8.127	5.687	2.121	319		788,8
Girona	37.525	28.671	8.282	572		860,1
Granada	53.308	28.248	15.323	2.499	7.238	843,0
Guadalajara	13.033	10.149	2.647	237		874,7
Gipuzkoa	30.502	25.207	4.951	344		960,0
Huelva	39.122	22.840	10.168	1.505	4.609	853,4
Huesca	9.228	7.550	1.524	154		839,4
Jaén	41.387	18.882	11.655	1.665	9.185	827,1
León	20.726	15.239	4.905	582		847,7
Lleida	19.111	15.147	3.627	337		822,7
La Rioja	14.596	11.770	2.544	282		867,8
Lugo	12.498	9.286	2.800	412		778,1
Madrid	304.670	250.593	49.075	5.002		872,7
Málaga	85.640	50.473	24.758	5.288	5.121	810,6
Murcia	77.620	57.206	17.064	3.350		820,1
Navarra	29.490	23.761	5.264	465		942,8
Ourense	12.998	8.567	3.847	584		789,9
Asturias	47.690	34.856	11.451	1.383		871,8
Palencia	6.161	4.600	1.344	217		822,4
Las Palmas	63.107	39.085	19.036	4.986		798,4
Pontevedra	50.497	36.891	11.761	1.845		820,9
Salamanca	13.844	9.890	3.307	647		785,9
S. C. Tenerife	57.129	35.748	17.862	3.519		763,0
Cantabria	24.524	18.914	4.852	758		843,5
Segovia	5.467	4.396	965	106		811,5
Sevilla	116.242	64.015	31.973	5.928	14.326	820,0
Soria	3.080	2.401	602	77		827,0
Tarragona	43.341	32.781	9.404	1.156		878,5
Teruel	5.691	4.321	1.264	106		831,0
Toledo	35.944	25.848	8.926	1.170		817,8
Valencia	152.029	113.972	33.133	4.924		839,3
Valladolid	21.692	16.956	3.971	765		833,2
Bizkaia	49.911	41.305	8.071	535		936,3
Zamora	6.724	4.841	1.614	269		797,0
Zaragoza	43.941	34.737	8.069	1.135		872,0
Ceuta	3.448	1.606	1.576	266		869,8
Melilla	3.243	1.654	1.219	370		809,6
TOTAL NACIONAL	2.417.075	1.710.114	554.585	85.782	66.594	853,7

Fuente: Datos provisionales del Servicio Público de Empleo Estatal

Notas:

Gastos contabilizados en el mes de octubre y devengados en el mes de septiembre.

Los gastos incluyen las cotizaciones a la Seguridad Social

Los gastos de subsidio por desempleo incluyen los de Renta Agraria

Las cuantías medias de prestación contributiva percibidas por beneficiario no incluyen las cotizaciones a la S. Social y corresponden a la cuantía bruta reconocida por mes (30 días de prestación)

La cuantía media de las prestaciones asistenciales (subsidijs, renta agraria y renta activa de inserción), es del 80% del IPREM= 426,01euros (14,20€x 30 días)

CUANTÍA MEDIA PRESTACIÓN CONTRIBUTIVA POR BENEFICIARIO

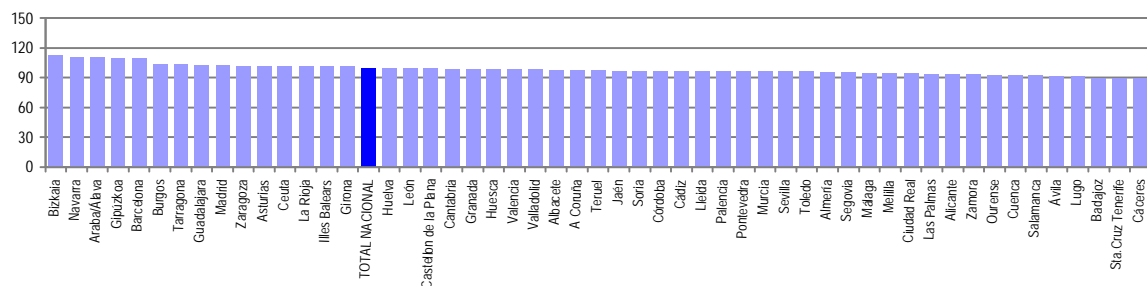

Notas: Valores nacionales = Índice 100

GASTOS DE PRESTACIONES POR DESEMPLEO CC. AA

CC.AA.	Gastos de Prestaciones (miles de euros)					Cuantía media prestación contributiva percibida por beneficiario (euros/mes)
	Total	Prestación Contributiva	Subsidio Desempleo	Renta Activa Inserción	Subsidio Eventuales Agrarios	
Andalucía	502.827	276.000	140.700	27.712	58.415	824,0
Aragón	58.860	46.608	10.857	1.395		862,5
Asturias	47.690	34.856	11.451	1.383		871,8
Illes Balears	47.829	36.529	10.203	1.097		866,4
Canarias	120.236	74.833	36.898	8.505		781,1
Cantabria	24.524	18.914	4.852	758		843,5
Castilla-La Mancha	100.556	71.490	25.238	3.828		821,9
Castilla-León	101.101	76.103	21.676	3.322		828,9
Cataluña	416.637	326.848	82.464	7.325		916,0
C. Valenciana	278.892	198.619	68.475	11.798		826,8
Extremadura	62.856	31.401	19.889	3.387	8.179	763,1
Galicia	127.660	93.350	29.760	4.550		817,6
Madrid	304.670	250.593	49.075	5.002		872,7
Murcia	77.620	57.206	17.064	3.350		820,1
Navarra	29.490	23.761	5.264	465		942,8
Pais Vasco	94.340	77.973	15.380	987		944,3
La Rioja	14.596	11.770	2.544	282		867,8
Ceuta	3.448	1.606	1.576	266		869,8
Melilla	3.243	1.654	1.219	370		809,6
TOTAL NACIONAL	2.417.075	1.710.114	554.585	85.782	66.594	853,7

Fuente: Datos provisionales del Servicio Público de Empleo Estatal

Notas:

Gastos contabilizados en el mes de octubre y devengados en el mes de septiembre.

Los gastos incluyen las cotizaciones a la Seguridad Social

Los gastos de subsidio por desempleo incluyen los de Renta Agraria

Las cuantías medias de prestación contributiva percibidas por beneficiario no incluyen las cotizaciones a la S. Social y corresponden a la cuantía bruta reconocida por mes (30 días de prestación).

La cuantía media de las prestaciones asistenciales (subsidijs, renta agraria y renta activa de inserción), es del 80% del IPREM= 426,01 euros (14,20€ x 30 días)

TOTAL NACIONAL DE GASTOS DE PRESTACIONES DE DESEMPLEO

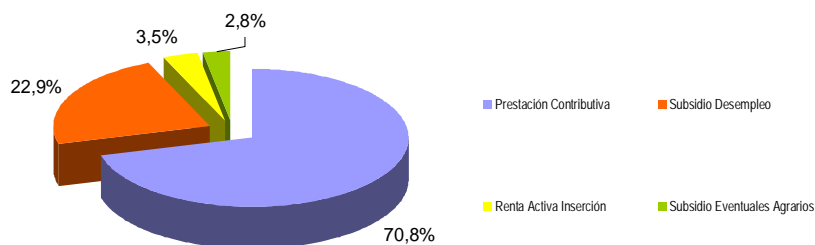

CUANTÍA MEDIA PRESTACIÓN CONTRIBUTIVA POR BENEFICIARIO

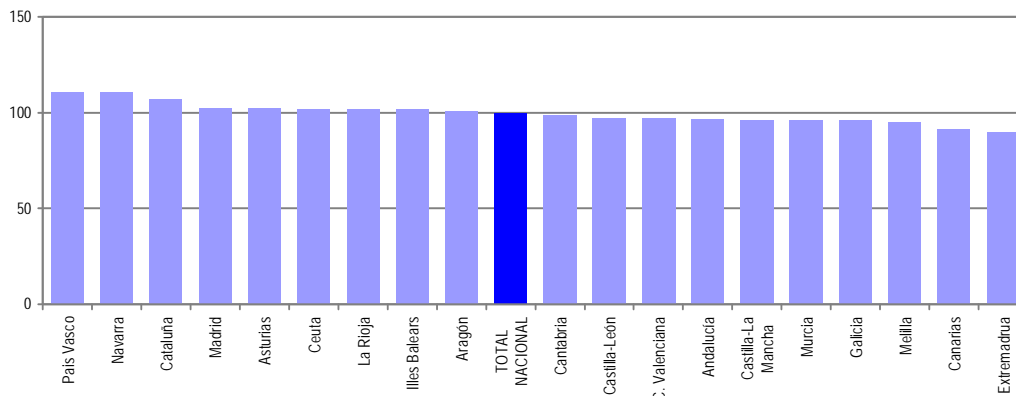

Notas: Valores nacionales = Índice 100

SEPTIEMBRE 2011

SÍNTESIS DE DATOS NACIONALES DE BENEFICIARIOS DE PRESTACIONES POR DESEMPLEO EXTRANJEROS

	2009	2010	INCREMENTO 2010 S/ 2009 (%)	2011	INCREMENTO 2011 S/ 2010 (%)
Nº DE BENEFICIARIOS	363.127	416.176	14,6	348.357	-16,3
Prestación Contributiva	222.648	172.295	-22,6	154.251	-10,5
Subsidio	130.934	227.861	74,0	164.749	-27,7
Renta Activa de Inserción	7.052	13.395	89,9	26.708	99,4
Subsidio Eventuales Agrarios	2.493	2.625	5,3	2.649	0,9
ENTORNO COMUNITARIO	102.849	122.053	18,7	109.459	-10,3
ENTORNO NO COMUNITARIO	260.278	294.123	13,0	238.898	-18,8
% SOBRE TOTAL BENEFICIARIOS	13,66	14,38	5,3	12,80	-11,0
Prestación Contributiva	14,22	12,62	-11,3	12,12	-3,9
Subsidio	15,86	18,47	16,5	15,01	-18,7
Renta Activa de Inserción	6,90	10,08	46,0	13,44	33,4
Subsidio Eventuales Agrarios	1,51	1,63	7,9	1,74	6,8
% BENEFICIARIOS s/DEMANDANTES DE EMPLEO EXTRANJEROS	72,43	72,60	0,2	58,93	-18,8
GASTO (Miles de Euros) (1)	290.655	281.850	-3,0	243.105	-13,7
Prestación Contributiva	227.688	175.820	-22,8	156.327	-11,1
Subsidio	59.065	99.537	68,5	75.086	-24,6
Renta Activa de Inserción	2.795	5.320	90,3	10.514	97,6
Subsidio Eventuales Agrarios	1.107	1.173	6,0	1.178	0,4
% S/GASTO TOTAL PRESTACIONES	11,1	11,0	-0,9	10,1	-8,2

(1) Datos estimados.

Fuente: Datos provisionales del Servicio Público de Empleo Estatal correspondientes al mes de septiembre de cada año.

Notas:

En el entorno comunitario se incluyen los países de la UE, inclusive los de régimen transitorio, los del Espacio Económico Europeo (Liechtenstein, Islandia y Noruega) y la Confederación Suiza.

SÍNTESIS DE DATOS NACIONALES DE BENEFICIARIOS DE PRESTACIONES POR DESEMPLEO EXTRANJEROS

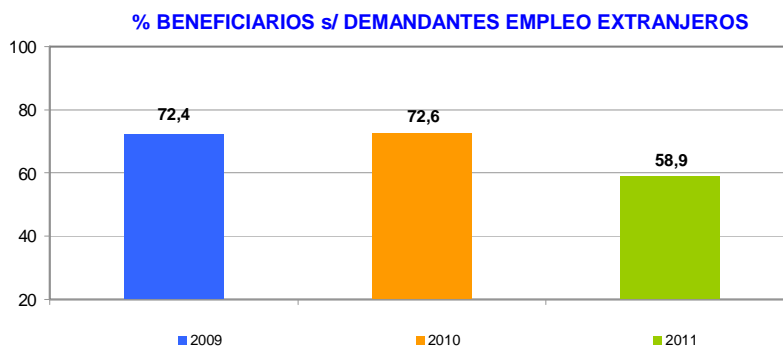
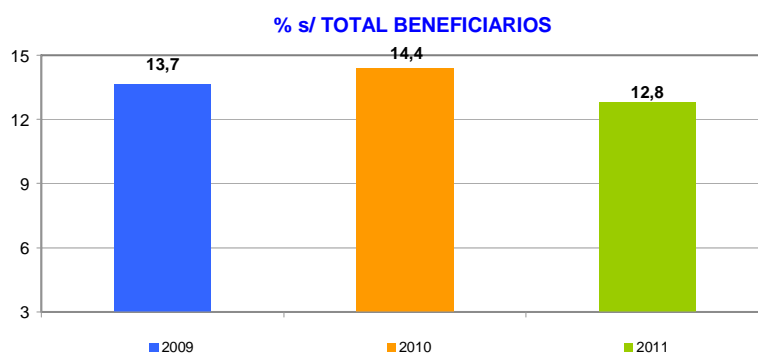
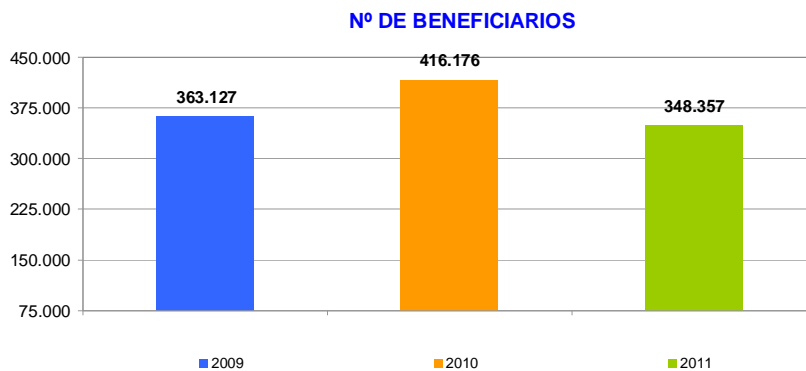

SÍNTESIS DE DATOS NACIONALES DE BENEFICIARIOS DE PRESTACIONES POR DESEMPEJO EXTRANJEROS

EVOLUCIÓN DEL GASTO DE BENEFICIARIOS EXTRANJEROS

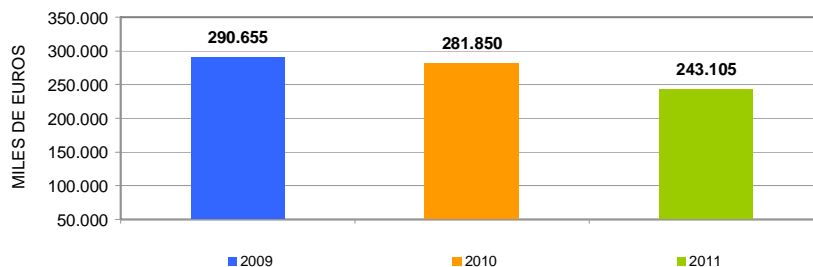

DISTRIBUCIÓN DEL GASTO DE BENEFICIARIOS EXTRANJEROS POR TIPO DE PRESTACIÓN (%)

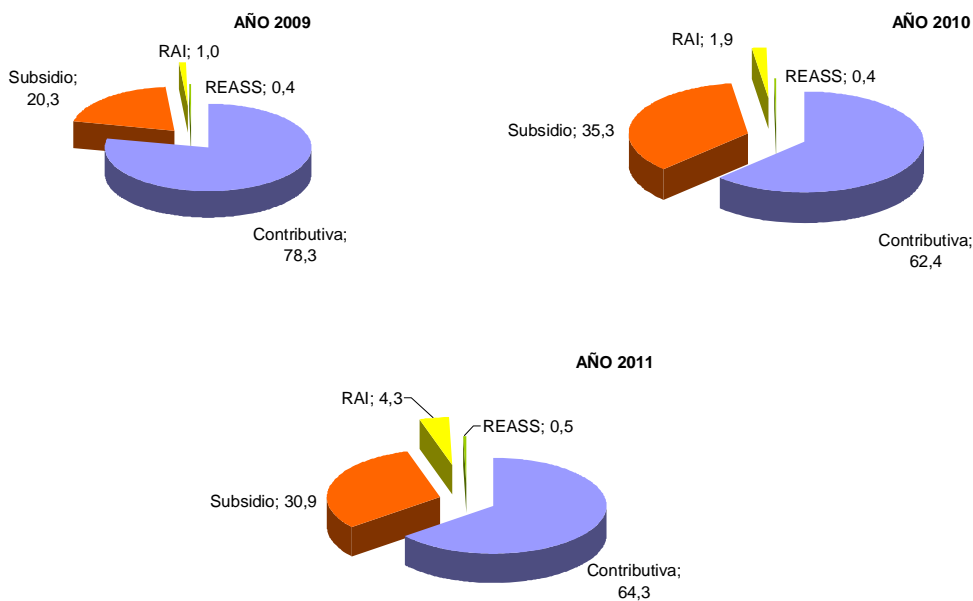

EVOLUCIÓN % GASTO BENEFICIARIOS EXTRANJEROS s/GASTO TOTAL EN PRESTACIONES

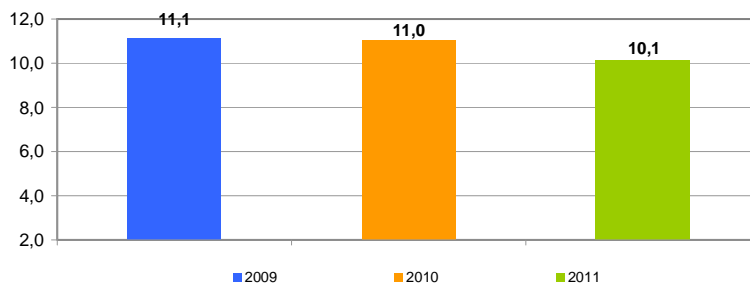

SEPTIEMBRE 2011

DISTRIBUCIÓN DE LOS BENEFICIARIOS EXTRANJEROS POR PROVINCIAS

	Beneficiarios extranjeros			%
	Total	Países comunitarios	Países no comunitarios	
Araba/Álava	1.820	359	1.461	0,52
Albacete	2.462	958	1.504	0,71
Alicante	16.091	5.260	10.831	4,62
Almería	13.346	4.941	8.405	3,83
Ávila	1.321	437	884	0,38
Badajoz	1.459	739	720	0,42
Illes Balears	10.168	3.232	6.936	2,92
Barcelona	57.697	8.921	48.776	16,56
Burgos	2.284	1.243	1.041	0,66
Cáceres	1.433	333	1.100	0,41
Cádiz	2.518	829	1.689	0,72
Castellón	9.334	5.348	3.986	2,68
Ciudad Real	3.181	1.716	1.465	0,91
Córdoba	1.373	519	854	0,39
A Coruña	2.338	755	1.583	0,67
Cuenca	2.113	1.177	936	0,61
Girona	10.774	2.335	8.439	3,09
Granada	4.239	1.510	2.729	1,22
Guadalajara	3.144	1.484	1.660	0,90
Gipuzkoa	2.540	780	1.760	0,73
Huelva	5.220	3.619	1.601	1,50
Huesca	2.124	1.130	994	0,61
Jaén	1.618	338	1.280	0,46
León	1.664	702	962	0,48
Lleida	6.343	2.053	4.290	1,82
La Rioja	2.985	1.134	1.851	0,86
Lugo	1.059	414	645	0,30
Madrid	56.421	17.325	39.096	16,20
Málaga	12.146	4.020	8.126	3,49
Murcia	16.037	2.403	13.634	4,60
Navarra	4.389	1.330	3.059	1,26
Ourense	1.060	663	397	0,30
Asturias	3.080	1.147	1.933	0,88
Palencia	482	208	274	0,14
Las Palmas	8.378	2.689	5.689	2,41
Pontevedra	2.972	1.174	1.798	0,85
Salamanca	1.150	501	649	0,33
S.C.Tenerife	7.047	2.786	4.261	2,02
Cantabria	2.484	763	1.721	0,71
Segovia	1.369	786	583	0,39
Sevilla	4.765	1.430	3.335	1,37
Soria	741	278	463	0,21
Tarragona	11.301	3.361	7.940	3,24
Teruel	1.642	704	938	0,47
Toledo	6.180	2.556	3.624	1,77
Valencia	18.787	6.728	12.059	5,39
Valladolid	1.903	1.000	903	0,55
Bizkaia	3.308	759	2.549	0,95
Zamora	587	397	190	0,17
Zaragoza	9.672	4.166	5.506	2,78
Ceuta	694	6	688	0,20
Melilla	1.114	13	1.101	0,32
TOTAL NACIONAL	348.357	109.459	238.898	100,00

SEPTIEMBRE 2011

DISTRIBUCIÓN DE LOS BENEFICIARIOS EXTRANJEROS POR COMUNIDADES AUTÓNOMAS

	TOTAL					COMUNITARIOS					NO COMUNITARIOS				
	Prestaciones R.D.Leg. 1/94		REASS	RAI	Total	Prestaciones R.D.Leg. 1/94		REASS	RAI	Total	Prestaciones R.D.Leg. 1/94		REASS	RAI	Total
	Contrib.	Subsidio				Contrib.	Subsidio				Contrib.	Subsidio			
Andalucía	18.250	19.989	1.949	5.037	45.225	8.738	6.695	137	1.636	17.206	9.512	13.294	1.812	3.401	28.019
Aragón	5.929	6.634		875	13.438	2.958	2.745		297	6.000	2.971	3.889		578	7.438
Asturias	1.331	1.478		271	3.080	586	458		103	1.147	745	1.020		168	1.933
Illes Balears	4.722	4.883		563	10.168	1.661	1.373		198	3.232	3.061	3.510		365	6.936
Canarias	6.544	6.901		1.980	15.425	2.743	2.081		651	5.475	3.801	4.820		1.329	9.950
Cantabria	1.095	1.215		174	2.484	404	308		51	763	691	907		123	1.721
Castilla-La Manch	6.636	9.250		1.194	17.080	3.313	4.110		468	7.891	3.323	5.140		726	9.189
Castilla-León	5.009	5.474		1.018	11.501	2.619	2.426		507	5.552	2.390	3.048		511	5.949
Cataluña	38.344	42.394		5.377	86.115	10.051	6.037		582	16.670	28.293	36.357		4.795	69.445
C. Valenciana	17.322	22.428		4.462	44.212	7.487	8.341		1.508	17.336	9.835	14.087		2.954	26.876
Extremadura	815	1.017	700	360	2.892	423	458	14	177	1.072	392	559	686	183	1.820
Galicia	3.301	3.278		850	7.429	1.474	1.165		367	3.006	1.827	2.113		483	4.423
Madrid	28.587	24.987		2.847	56.421	9.581	7.071		673	17.325	19.006	17.916		2.174	39.096
Murcia	8.771	6.604		662	16.037	1.193	966		244	2.403	7.578	5.638		418	13.634
Navarra	2.033	2.083		273	4.389	736	508		86	1.330	1.297	1.575		187	3.059
País Vasco	3.572	3.804		292	7.668	1.170	659		69	1.898	2.402	3.145		223	5.770
La Rioja	1.638	1.196		151	2.985	701	383		50	1.134	937	813		101	1.851
Ceuta	122	474		98	694	2	3		1	6	120	471		97	688
Melilla	230	660		224	1.114	3	4		6	13	227	656		218	1.101
TOTAL	154.251	164.749	2.649	26.708	348.357	55.843	45.791	151	7.674	109.459	98.408	118.958	2.498	19.034	238.898

BENEFICIARIOS EXTRANJEROS COMUNITARIOS (%)

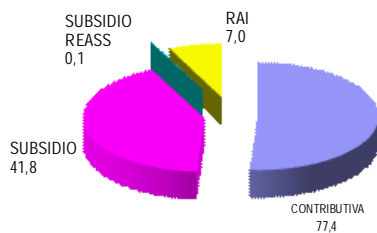

BENEFICIARIOS EXTRANJEROS NO COMUNITARIOS (%)

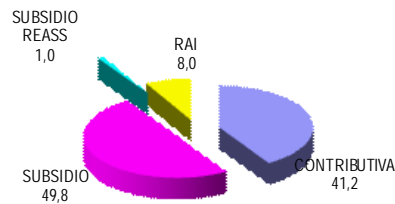

SEPTIEMBRE 2011

RELACIÓN DE LOS 60 PAÍSES CON MAYOR PROPORCIÓN DE BENEFICIARIOS DE PRESTACIONES POR DESEMPLEO EXTRANJEROS DEL TOTAL DE PAÍSES

	Beneficiarios extranjeros	% s/Total de beneficiarios extranjeros
MARRUECOS	76.915	22,08
RUMANIA	54.728	15,71
ECUADOR	34.574	9,93
COLOMBIA	21.087	6,05
BULGARIA	11.867	3,41
ITALIA	9.964	2,86
BOLIVIA	9.511	2,73
PERÚ	9.416	2,70
PORTUGAL	9.297	2,67
UCRANIA	7.782	2,23
ARGENTINA	7.462	2,14
DOMINICANA, REPÚBLICA	5.927	1,70
POLONIA	5.383	1,55
ARGELIA	5.222	1,50
PAKISTÁN	5.198	1,49
SENEGAL	4.723	1,36
BRASIL	4.123	1,18
REINO UNIDO	3.985	1,14
CUBA	3.951	1,13
FRANCIA	3.746	1,08
ALEMANIA	3.587	1,03
NIGERIA	3.151	0,91
VENEZUELA	2.955	0,85
URUGUAY	2.918	0,84
RUSIA, FEDERACION DE	2.836	0,81
MALÍ	2.468	0,71
CHILE	2.373	0,68
GAMBIA	2.277	0,65
CHINA	2.272	0,65
GHANA	2.122	0,61
PARAGUAY	1.966	0,56
LITUANIA	1.707	0,49
MOLDAVIA, REPÚBLICA DE	1.450	0,42
MAURITANIA	1.407	0,40
GUINEA	1.254	0,36
INDIA	1.179	0,34
ARMENIA	1.016	0,29
FILIPINAS	988	0,28
HOLANDA - PAISES BAJOS	953	0,27
BÉLGICA	800	0,23
GEORGIA	758	0,22
HONDURAS	724	0,21
MÉJICO	685	0,20
GUINEA BISSAU	561	0,16
GUINEA ECUATORIAL	558	0,16
BANGLADESH	554	0,16
ESLOVAQUIA	499	0,14
CHECA, REPÚBLICA	498	0,14
CAMERÚN	493	0,14
ESTADOS UNIDOS	423	0,12
SUECIA	402	0,12
HUNGRÍA	366	0,11
IRLANDA	351	0,10
COSTA DE MARFIL	273	0,08
AUSTRIA	252	0,07
CONGO	250	0,07
CABO VERDE	230	0,07
BENIN	227	0,07
NICARAGUA	216	0,06
BIELORUSIA - BELARUS	206	0,06
RESTO	5.291	1,52
TOTAL	348.357	100,00

SEPTIEMBRE 2011

EVOLUCIÓN MENSUAL DEL GASTO DE PRESTACIONES

Datos provisionales.

Gastos contabilizados en el mes de octubre y devengados en el mes de septiembre, incluyen las cotizaciones a la Seguridad Social

MESES	AÑO 2010			AÑO 2011		
	GASTO DE PRESTACIONES (Miles de euros)	% DE VARIACIÓN		GASTO DE PRESTACIONES (Miles de euros)	% DE VARIACIÓN	
		MENSUAL	ANUAL		MENSUAL	ANUAL
ENERO	2.923.152	5,45	16,80	2.691.938	2,83	-7,91
FEBRERO	2.894.028	-1,00	10,88	2.631.550	-2,24	-9,07
MARZO	2.845.099	-1,69	9,59	2.564.701	-2,54	-9,86
ABRIL	2.757.395	-3,08	4,51	2.459.564	-4,10	-10,80
MAYO	2.660.475	-3,51	2,73	2.397.474	-2,52	-9,89
JUNIO	2.583.076	-2,91	1,23	2.363.411	-1,42	-8,50
JULIO	2.584.068	0,04	0,21	2.400.315	1,56	-7,11
AGOSTO	2.607.172	0,89	-0,03	2.456.472	2,34	-5,78
SEPTIEMBRE	2.563.823	-1,66	-1,80	2.417.075	-1,60	-5,72
OCTUBRE	2.573.514	0,38	-3,39			
NOVIEMBRE	2.628.230	2,13	-4,08			
DICIEMBRE	2.617.883	-0,39	-5,56			

EVOLUCIÓN MENSUAL DEL GASTO MEDIO POR BENEFICIARIO DE PRESTACIONES

No se incluyen los gastos del subsidio para trabajadores eventuales agrarios (REASS)

MESES	AÑO 2010			AÑO 2011		
	GASTO MEDIO POR BENEFICIARIO	% DE VARIACIÓN		GASTO MEDIO POR BENEFICIARIO	% DE VARIACIÓN	
		MENSUAL	ANUAL		MENSUAL	ANUAL
ENERO	948,31	0,79	-11,22	903,58	1,30	-4,72
FEBRERO	927,28	-2,22	-12,29	902,51	-0,12	-2,67
MARZO	915,48	-1,27	-12,58	897,86	-0,52	-1,92
ABRIL	899,06	-1,79	-13,82	896,72	-0,13	-0,26
MAYO	899,32	0,03	-13,19	899,65	0,33	0,04
JUNIO	891,68	-0,85	-12,36	887,96	-1,30	-0,42
JULIO	891,76	0,01	-10,98	894,16	0,70	0,27
AGOSTO	892,88	0,13	-10,37	906,83	1,42	1,56
SEPTIEMBRE	912,54	2,20	-10,38	915,16	0,92	0,29
OCTUBRE	904,58	-0,87	-8,92			
NOVIEMBRE	902,41	-0,24	-6,02			
DICIEMBRE	892,02	-1,15	-5,19			

SEPTIEMBRE 2011

EVOLUCIÓN MENSUAL SOLICITUDES DE PRESTACIONES

MESES	AÑO 2010			AÑO 2011		
	SOLICITUDES DE PRESTACIONES	% DE VARIACIÓN		SOLICITUDES POR PRESTACIONES	% DE VARIACIÓN	
		MENSUAL	ANUAL		MENSUAL	ANUAL
ENERO	1.029.448	3,74	51,91	925.433	6,63	-10,10
FEBRERO	941.074	-8,58	46,56	809.067	-12,57	-14,03
MARZO	1.008.233	7,14	43,92	852.383	5,35	-15,46
ABRIL	942.528	-6,52	39,71	755.237	-11,40	-19,87
MAYO	914.990	-2,92	42,89	799.508	5,86	-12,62
JUNIO	969.173	5,92	34,93	807.944	1,06	-16,64
JULIO	980.804	1,20	3,74	831.242	2,88	-15,25
AGOSTO	741.353	-24,41	-3,17	750.320	-9,74	1,21
SEPTIEMBRE	799.502	7,84	-9,87	820.062	9,29	2,57
OCTUBRE	984.062	23,08	-5,69			
NOVIEMBRE	978.933	-0,52	-11,73			
DICIEMBRE	867.859	-11,35	-12,54			

EVOLUCIÓN MENSUAL DE BENEFICIARIOS DE PRESTACIONES

MESES	AÑO 2010			AÑO 2011		
	BENEFICIARIOS	% DE VARIACIÓN		BENEFICIARIOS	% DE VARIACIÓN	
		MENSUAL	ANUAL		MENSUAL	ANUAL
ENERO	3.160.567	4,15	29,75	3.054.761	1,30	-3,35
FEBRERO	3.201.028	1,28	24,91	2.993.023	-2,02	-6,50
MARZO	3.186.685	-0,45	23,89	2.931.261	-2,06	-8,02
ABRIL	3.145.020	-1,31	20,08	2.816.346	-3,92	-10,45
MAYO	3.037.388	-3,42	17,15	2.740.217	-2,70	-9,78
JUNIO	2.976.438	-2,01	14,34	2.737.100	-0,11	-8,04
JULIO	2.976.191	-0,01	11,62	2.759.194	0,81	-7,29
AGOSTO	2.999.119	0,77	10,74	2.784.900	0,93	-7,14
SEPTIEMBRE	2.893.186	-3,53	8,83	2.720.661	-2,31	-5,96
OCTUBRE	2.927.530	1,19	5,54			
NOVIEMBRE	2.994.245	2,28	1,85			
DICIEMBRE	3.015.462	0,71	-0,63			

EVOLUCIÓN MENSUAL DEL PLAZO DE RECONOCIMIENTO DE PRESTACIONES

MESES	AÑO 2010			AÑO 2011		
	PLAZO DE RECONOCIMIENTO	% DE VARIACIÓN		PLAZO DE RECONOCIMIENTO	% DE VARIACIÓN	
		MENSUAL	ANUAL		MENSUAL	ANUAL
ENERO	6	50,00	-25,00	3	0,00	-50,00
FEBRERO	4	-33,33	-42,86	2	-33,33	-50,00
MARZO	3	-25,00	-40,00	2	0,00	-33,33
ABRIL	2	-33,33	-66,67	1	-50,00	-50,00
MAYO	2	0,00	-66,67	1	0,00	-50,00
JUNIO	2	0,00	-60,00	1	0,00	-50,00
JULIO	2	0,00	-66,67	2	100,00	0,00
AGOSTO	3	50,00	-57,14	2	0,00	-33,33
SEPTIEMBRE	3	0,00	-57,14	2	0,00	-33,33
OCTUBRE	4	33,33	-33,33			
NOVIEMBRE	3	-25,00	-40,00			
DICIEMBRE	3	0,00	-25,00			