

DATOS DE LOS REGISTROS DEL
SERVICIO PÚBLICO DE EMPLEO ESTATAL

**DEMANDANTES DE
EMPLEO, PARO,
CONTRATOS Y
PRESTACIONES POR
DESEMPLEO**

56F=@

2012



CONTENIDO

	Pág.
PARO REGISTRADO	5
CONTRATOS	11
ANEXO 1 Demandantes de Empleo y Paro Registrado	17
ANEXO 2 Contratos Registrados	43
PRESTACIONES	59

PARO REGISTRADO

El número de desempleados registrados en las Oficinas de los Servicios Públicos de Empleo, al finalizar el mes de abril, ha bajado en 6.632 personas en relación con el mes anterior. En valores relativos, la reducción del paro es de un 0,14%. De esta forma el paro registrado se ha situado en 4.744.235.

En abril de 2011 el desempleo bajó en 64.309 parados respecto al mes anterior. Por otra parte, desde abril de 2011, el paro se ha incrementado en 474.875 personas (11,12%).

En términos desestacionalizados, el desempleo se ha situado en 4.634.852, lo que supone 70.661 parados más que el valor desestacionalizado del paro registrado en marzo. Para realizar la estimación se han utilizado los mismos coeficientes que en la publicación técnica "Síntesis de Indicadores Económicos" del Ministerio de Economía y Competitividad.

EVOLUCIÓN DEL PARO REGISTRADO

2008 - 2012

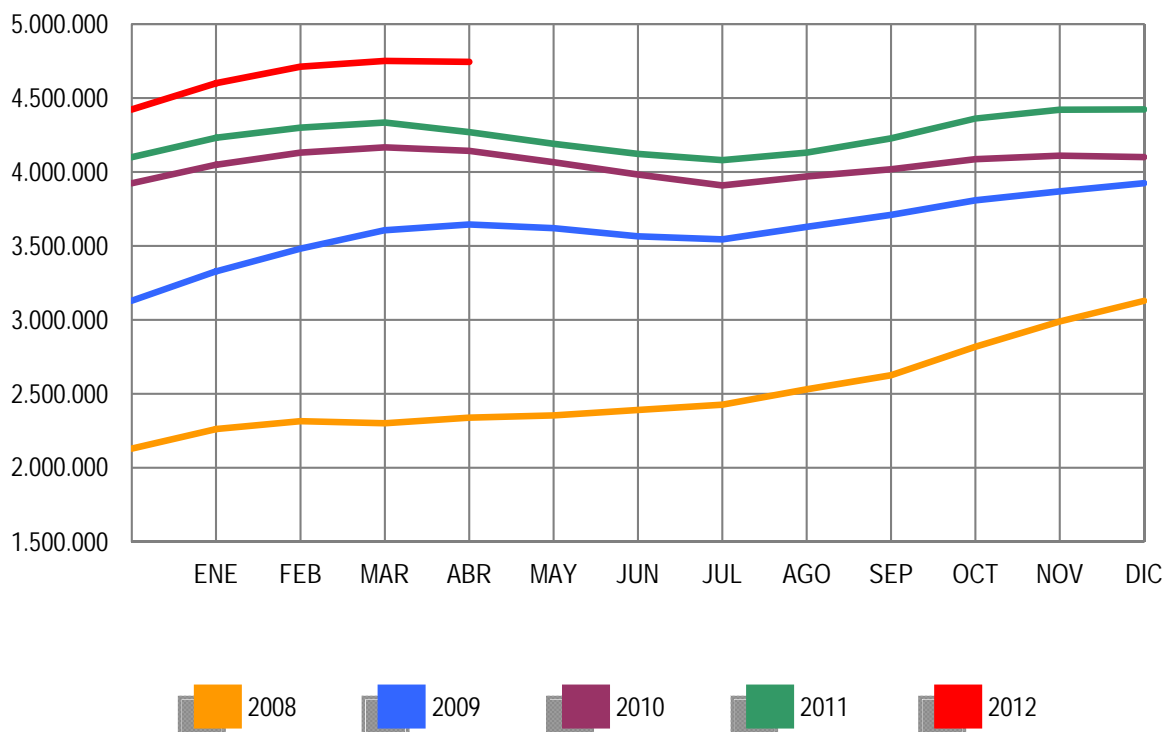

Por sectores económicos, el paro registrado presenta las siguientes variaciones respecto a marzo: En Agricultura se reduce en 1.241 (-0,74%); en Industria sube en 1.828 (0,34%); en Construcción baja en 1.388 (-0,17%); en Servicios se reduce en 8.304 (-0,29%). Por último, el colectivo Sin Empleo Anterior se incrementa en 2.473 personas (0,60%).

PARO REGISTRADO POR SECTORES

COMPARACIÓN CON EL MES ANTERIOR

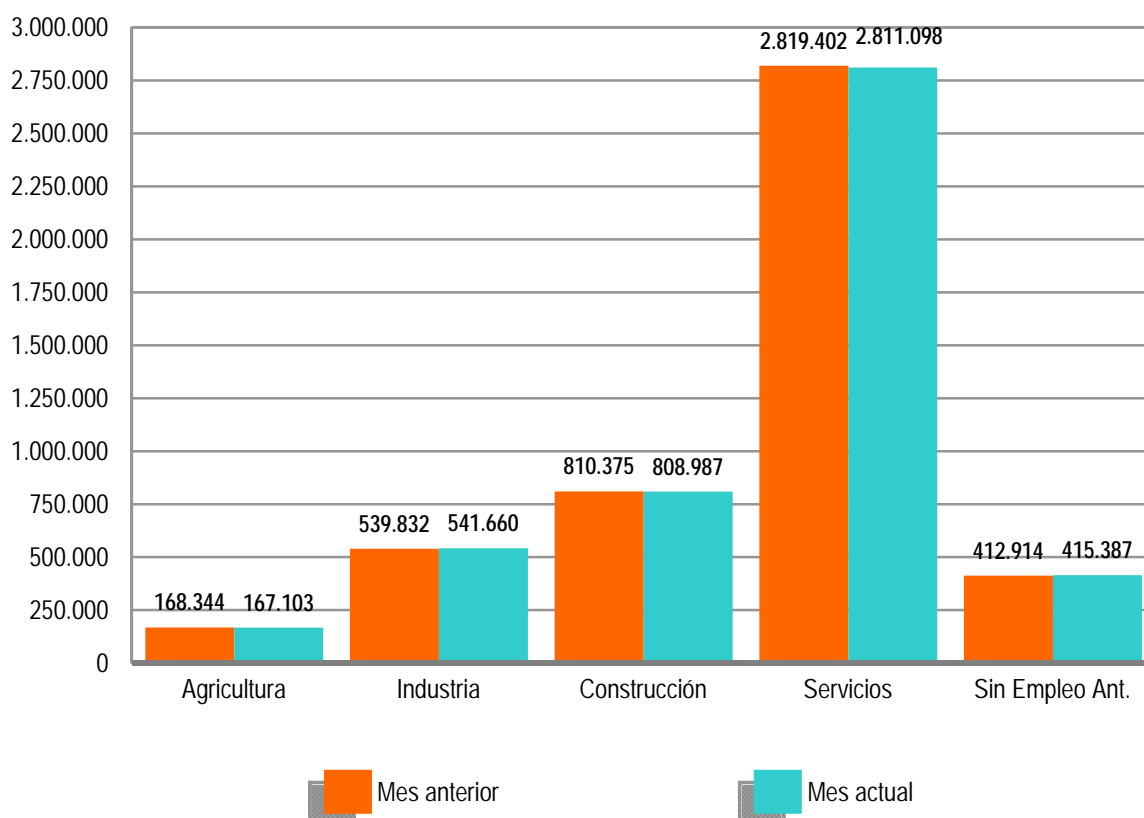

El desempleo masculino se sitúa en 2.364.767 al bajar 7.015 (-0,30%) y el femenino en 2.379.468, al incrementarse en 383 (0,02%) en relación al mes de marzo. Si lo comparamos con abril de 2011, el paro masculino sube en 244.296 (11,52%) personas y el femenino se incrementa en 230.579 (10,73%).

Por su parte, el desempleo de los jóvenes menores de 25 años baja en abril en 8.121 personas (-1,60%) respecto al mes anterior y el paro de 25 y más años aumenta en 1.489 (0,04%).

El paro registrado baja en 10 Comunidades encabezadas por Andalucía (-7.571), Illes Balears (-6.315) y Cataluña (-2.526). Sube, en cambio, en 7, encabezadas por Canarias (5.053) y Comunidad Valenciana (2.961).

En cuanto a las provincias, el desempleo registrado desciende en 22 encabezadas por Illes Balears (-6.315), Málaga (-2.529) y Cádiz (-1.984). En cambio, sube en 30, encabezadas por Las Palmas (3.117) y Valencia (2.689).

PARO REGISTRADO POR SEXO Y EDAD

ABRIL 2012

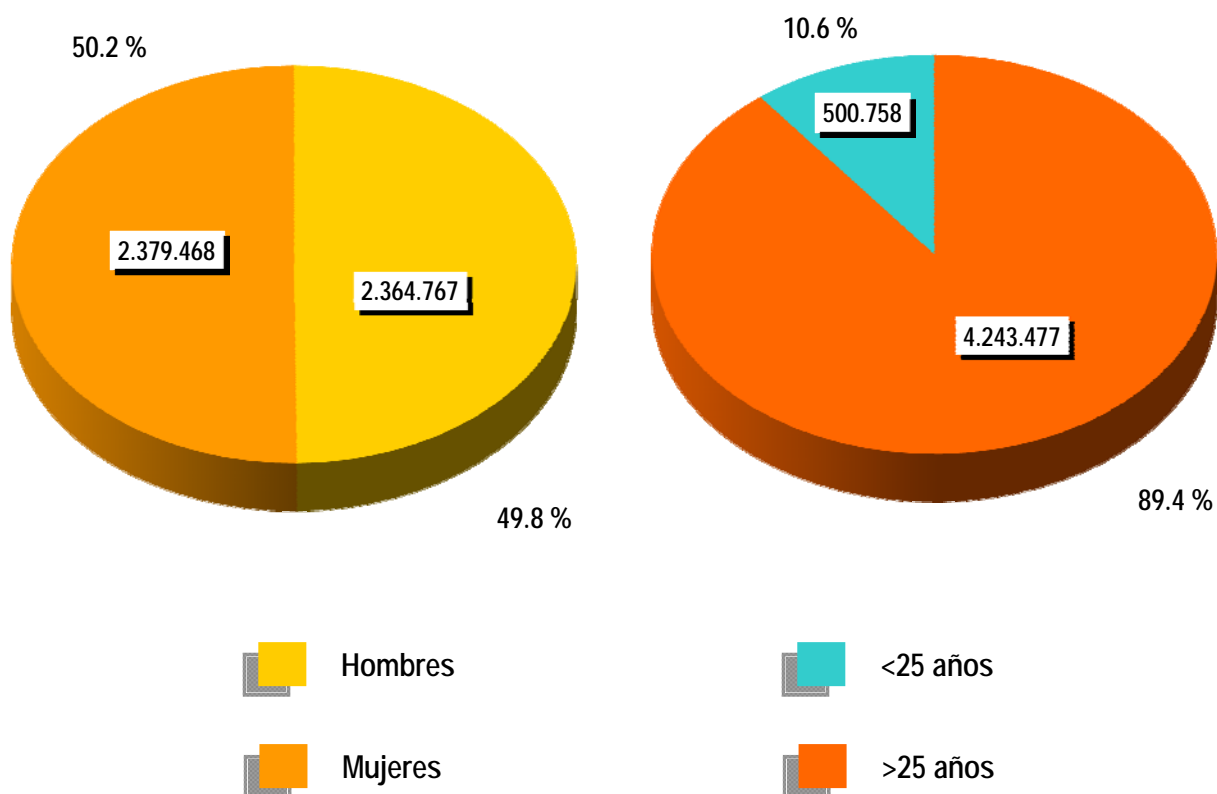



CONTRATOS

NOTA PREVIA

Nueva metodología en la estadística de contratos

Desde enero de 2007 se inicia una nueva clasificación de los contratos indefinidos. Los contratos indefinidos ordinarios no acogidos a fomento de la contratación indefinida incluyen, desde enero de 2007, tanto los bonificados como los no bonificados.

(*) Ley 12/2001, de medidas urgentes de reforma del mercado de trabajo para el incremento del empleo y la mejora de la calidad

El número de contratos registrados durante el mes de abril ha sido de 1.003.167. Supone una bajada de 63.879 (-5,99%) sobre el mismo mes del año 2011. Por su parte, la contratación acumulada en los primeros cuatro meses de 2012 ha alcanzado la cifra de 4.027.856, lo que supone 321.530 contratos menos (-7,39%) que en igual periodo del año anterior.

En abril de 2012 se han registrado 90.123 contratos de trabajo de carácter indefinido. Representan el 8,98% de todos los contratos. Supone un descenso de 6.119 (-6,36%) sobre igual mes del año anterior. En magnitudes acumuladas, se han realizado 339.001 contratos hasta abril de 2012. Representa una reducción de 65.455 (-16,18%) sobre el mismo periodo del año 2011.

EVOLUCIÓN MENSUAL DE LOS CONTRATOS REGISTRADOS

2011 - 2012

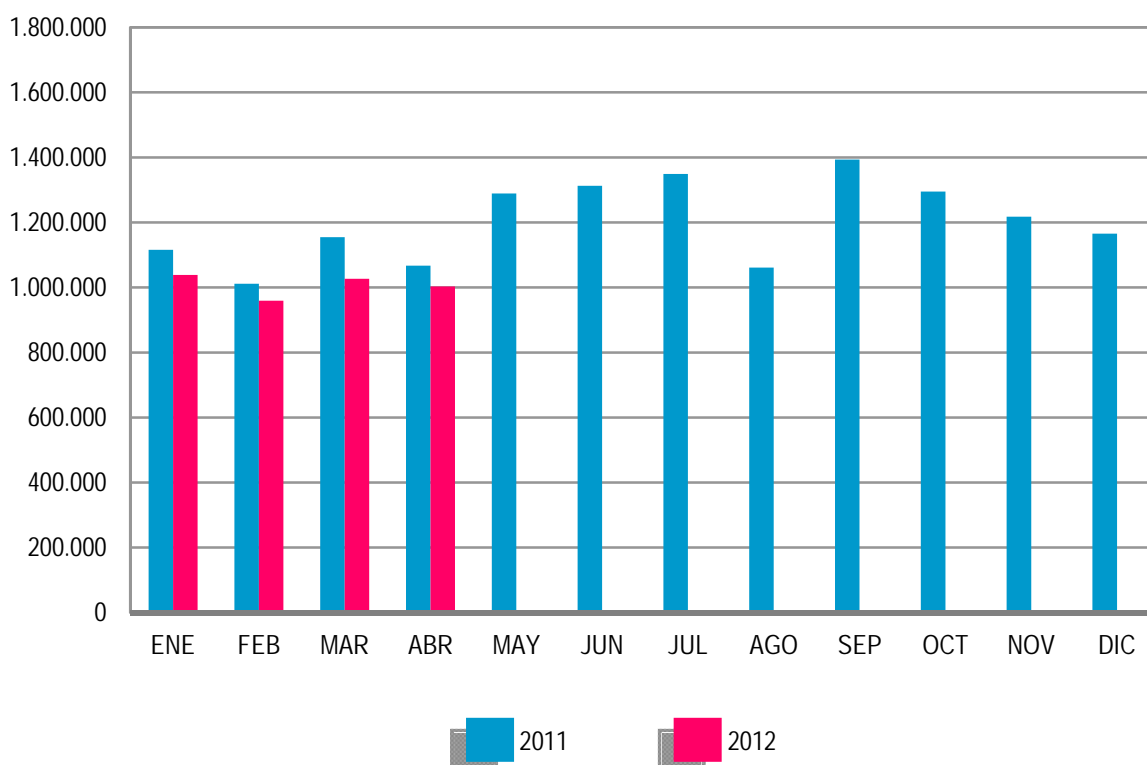

Los contratos indefinidos del mes de abril se dividen, en cuanto a la duración de su jornada, en 55.517 a tiempo completo y 34.606 a tiempo parcial. Los primeros han tenido una bajada, respecto a abril de 2011, de 2.729 (-4,69%) y los segundos se han reducido en 3.390 (-8,92%).

EVOLUCIÓN MENSUAL DE LOS CONTRATOS INDEFINIDOS A TIEMPO COMPLETO

2011 - 2012



En términos acumulados, los contratos indefinidos a tiempo completo alcanzan en los cuatro primeros meses de este ejercicio un total de 213.022: el 18,26% menos que en igual periodo del año 2011. Los contratos indefinidos a tiempo parcial, que suponen un total de 125.979, registran un descenso del 12,42% en relación a igual periodo del año anterior.

El resto de contratos, hasta completar el total de 1.003.167 del mes de abril de 2012, son 8.116 de carácter formativo y 904.928 otro tipo de contratos temporales. Dentro de este último grupo destacan: Circunstancia de la Producción -de jornada a tiempo completo-, con 266.702 (26,59%), seguido de Obra o Servicio Determinado -con jornada a tiempo completo- con 265.817 (26,50%). Los contratos temporales con jornada a tiempo parcial ascienden a 300.344 (29,94%).

EVOLUCIÓN MENSUAL DE LOS CONTRATOS INDEFINIDOS A TIEMPO PARCIAL
2011 - 2012

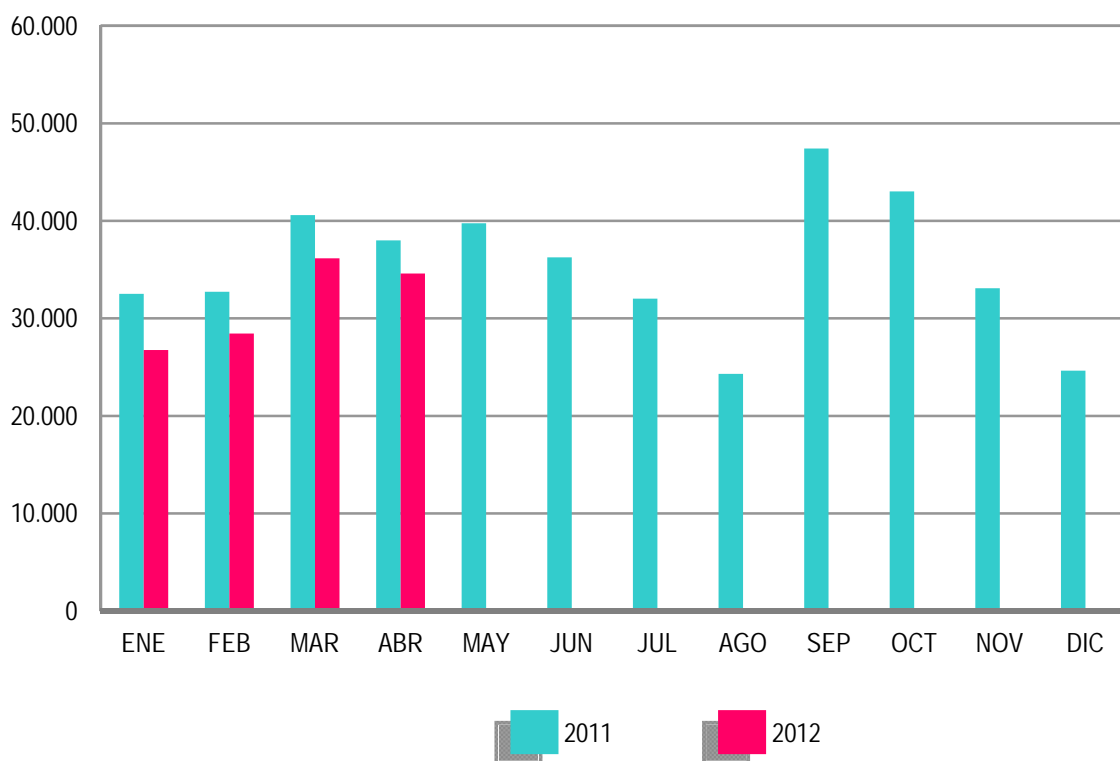

ANEXO 1

**DEMANDANTES DE
EMPLEO Y PARO
REGISTRADO**

ABRIL 2012

DEMANDANTES DE EMPLEO SEGÚN COLECTIVO POR SEXO, EDAD Y SECTOR DE ACTIVIDAD ECONÓMICA

	TOTAL	OCUPADOS	CON DISP.LIMIT./ DDAN EMP.ESPEC. *	DENOS		
				TOTAL	OTROS NO OCUPADOS/TEASS	PARADOS REGISTRADOS
TOTAL	6.285.659	922.946	263.083	5.099.630	355.395	4.744.235
SEXO:						
HOMBRES	3.098.040	441.593	151.106	2.505.341	140.574	2.364.767
MUJERES	3.187.619	481.353	111.977	2.594.289	214.821	2.379.468
MENORES DE 25 AÑOS:						
HOMBRES	350.868	35.753	14.881	300.234	31.333	268.901
MUJERES	306.209	27.647	12.492	266.070	34.213	231.857
TOTAL	657.077	63.400	27.373	566.304	65.546	500.758
MAYORES DE 25 AÑOS:						
HOMBRES	2.747.172	405.840	136.225	2.205.107	109.241	2.095.866
MUJERES	2.881.410	453.706	99.485	2.328.219	180.608	2.147.611
TOTAL	5.628.582	859.546	235.710	4.533.326	289.849	4.243.477
SECTOR:						
AGRICULTURA	445.300	150.629	16.896	277.775	110.672	167.103
INDUSTRIA	755.149	140.127	30.901	584.121	42.461	541.660
CONSTRUCCIÓN	957.878	85.227	37.596	835.055	26.068	808.987
SERVICIOS	3.597.935	528.502	139.478	2.929.955	118.857	2.811.098
SIN EMPLEO ANTERIOR	529.397	18.461	38.212	472.724	57.337	415.387

DEMANDANTES DE EMPLEO SEGÚN COLECTIVO POR COMUNIDADES AUTÓNOMAS

COMUNIDADES AUTÓNOMAS	TOTAL	OCUPADOS	CON DISP.LIMIT./ DDAN EMP.ESPEC. *	DENOS		
				TOTAL	OTROS NO OCUPADOS/TEASS	PARADOS REGISTRADOS
ANDALUCÍA	1.538.888	262.752	48.666	1.227.470	177.897	1.049.573
ARAGÓN	150.777	29.211	6.681	114.885	6.023	108.862
ASTURIAS	131.384	15.912	4.878	110.594	11.358	99.236
ILLES BALEARS	131.086	33.125	5.983	91.978	2.171	89.807
CANARIAS	328.867	25.913	10.094	292.860	4.108	288.752
CANTABRIA	69.504	10.134	3.460	55.910	2.721	53.189
CASTILLA LA MANCHA	308.005	35.593	12.790	259.622	8.262	251.360
CASTILLA Y LEÓN	287.057	31.023	10.910	245.124	13.880	231.244
CATALUÑA	844.218	133.733	48.537	661.948	26.227	635.721
COM. VALENCIANA	728.643	104.681	28.050	595.912	20.245	575.667
EXTREMADURA	205.895	35.622	8.277	161.996	23.524	138.472
GALICIA	353.265	40.878	17.817	294.570	16.926	277.644
MADRID	659.754	73.981	32.903	552.870	21.553	531.317
MURCIA	196.819	34.250	7.514	155.055	4.894	150.161
NAVARRA	67.173	11.672	2.553	52.948	2.043	50.905
PAÍS VASCO	221.518	38.138	10.704	172.676	10.780	161.896
LA RIOJA	33.782	4.252	1.176	28.354	1.373	26.981
CEUTA	14.949	1.098	870	12.981	738	12.243
MELILLA	14.075	978	1.220	11.877	672	11.205
TOTAL	6.285.659	922.946	263.083	5.099.630	355.395	4.744.235

(*) Son aquellos demandantes, sin empleo, que indican en su solicitud condiciones especiales de trabajo (ej: sólo a domicilio, teletrabajo, en el extranjero, etc)

ABRIL 2012

DEMANDANTES DE EMPLEO NO OCUPADOS (DENOS) POR SEXO, EDAD Y SECTOR DE ACTIVIDAD ECONÓMICA

	TOTAL	VARIACIÓN			
		MENSUAL		ANUAL	
		ABSOLUTA	RELATIVA	ABSOLUTA	RELATIVA
TOTAL	5.099.630	-13.485	-0,26	572.251	12,64
SEXO:					
HOMBRES	2.505.341	-9.606	-0,38	295.586	13,38
MUJERES	2.594.289	-3.879	-0,15	276.665	11,94
MENORES DE 25 AÑOS:					
HOMBRES	300.234	-6.527	-2,13	6.200	2,11
MUJERES	266.070	-4.636	-1,71	15.519	6,19
TOTAL	566.304	-11.163	-1,93	21.719	3,99
MAYORES DE 25 AÑOS:					
HOMBRES	2.205.107	-3.079	-0,14	289.386	15,11
MUJERES	2.328.219	757	0,03	261.146	12,63
TOTAL	4.533.326	-2.322	-0,05	550.532	13,82
SECTOR:					
AGRICULTURA	277.775	-3.719	-1,32	24.463	9,66
INDUSTRIA	584.121	1.554	0,27	76.550	15,08
CONSTRUCCIÓN	835.055	-1.694	-0,20	54.247	6,95
SERVICIOS	2.929.955	-10.487	-0,36	385.368	15,14
SIN EMPLEO ANTERIOR	472.724	861	0,18	31.623	7,17

DEMANDANTES DE EMPLEO NO OCUPADOS (DENOS) POR COMUNIDADES AUTÓNOMAS

COMUNIDADES AUTÓNOMAS	TOTAL	VARIACIÓN			
		MENSUAL		ANUAL	
		ABSOLUTA	RELATIVA	ABSOLUTA	RELATIVA
ANDALUCÍA	1.227.470	-11.508	-0,93	123.987	11,24
ARAGÓN	114.885	-455	-0,39	14.080	13,97
ASTURIAS	110.594	-197	-0,18	22.825	26,01
ILLES BALEARS	91.978	-6.410	-6,52	6.967	8,20
CANARIAS	292.860	4.979	1,73	34.695	13,44
CANTABRIA	55.910	-328	-0,58	8.540	18,03
CASTILLA LA MANCHA	259.622	1.672	0,65	37.648	16,96
CASTILLA Y LEÓN	245.124	1.510	0,62	36.627	17,57
CATALUÑA	661.948	-2.532	-0,38	51.959	8,52
COM. VALENCIANA	595.912	2.600	0,44	55.652	10,30
EXTREMADURA	161.996	-1.484	-0,91	19.945	14,04
GALICIA	294.570	794	0,27	41.445	16,37
MADRID	552.870	-69	-0,01	66.768	13,74
MURCIA	155.055	-1.952	-1,24	17.215	12,49
NAVARRA	52.948	-548	-1,02	8.739	19,77
PAÍS VASCO	172.676	-276	-0,16	17.280	11,12
LA RIOJA	28.354	169	0,60	4.502	18,87
CEUTA	12.981	429	3,42	2.184	20,23
MELILLA	11.877	121	1,03	1.193	11,17
TOTAL	5.099.630	-13.485	-0,26	572.251	12,64

ABRIL 2012

PARO REGISTRADO POR SEXO, EDAD Y SECTOR DE ACTIVIDAD ECONÓMICA

	TOTAL	VARIACIÓN			
		MENSUAL		ANUAL	
		ABSOLUTA	RELATIVA	ABSOLUTA	RELATIVA
TOTAL	4.744.235	-6.632	-0,14	474.875	11,12
SEXO:					
HOMBRES	2.364.767	-7.015	-0,30	244.296	11,52
MUJERES	2.379.468	383	0,02	230.579	10,73
MENORES DE 25 AÑOS:					
HOMBRES	268.901	-4.997	-1,82	11.773	4,58
MUJERES	231.857	-3.124	-1,33	21.152	10,04
TOTAL	500.758	-8.121	-1,60	32.925	7,04
MAYORES DE 25 AÑOS:					
HOMBRES	2.095.866	-2.018	-0,10	232.523	12,48
MUJERES	2.147.611	3.507	0,16	209.427	10,81
TOTAL	4.243.477	1.489	0,04	441.950	11,63
SECTOR:					
AGRICULTURA	167.103	-1.241	-0,74	25.941	18,38
INDUSTRIA	541.660	1.828	0,34	40.580	8,10
CONSTRUCCIÓN	808.987	-1.388	-0,17	49.072	6,46
SERVICIOS	2.811.098	-8.304	-0,29	328.678	13,24
SIN EMPLEO ANTERIOR	415.387	2.473	0,60	30.604	7,95

PARO REGISTRADO POR COMUNIDADES AUTÓNOMAS

COMUNIDADES AUTÓNOMAS	TOTAL	VARIACIÓN			
		MENSUAL		ANUAL	
		ABSOLUTA	RELATIVA	ABSOLUTA	RELATIVA
ANDALUCÍA	1.049.573	-7.571	-0,72	117.466	12,60
ARAGÓN	108.862	-385	-0,35	11.062	11,31
ASTURIAS	99.236	-152	-0,15	13.526	15,78
ILLES BALEARS	89.807	-6.315	-6,57	7.181	8,69
CANARIAS	288.752	5.053	1,78	31.979	12,45
CANTABRIA	53.189	-293	-0,55	6.657	14,31
CASTILLA LA MANCHA	251.360	1.735	0,70	35.739	16,57
CASTILLA Y LEÓN	231.244	1.679	0,73	31.664	15,87
CATALUÑA	635.721	-2.526	-0,40	34.180	5,68
COM. VALENCIANA	575.667	2.961	0,52	45.661	8,62
EXTREMADURA	138.472	-521	-0,37	17.386	14,36
GALICIA	277.644	849	0,31	32.982	13,48
MADRID	531.317	442	0,08	52.247	10,91
MURCIA	150.161	-1.588	-1,05	14.862	10,98
NAVARRA	50.905	-647	-1,26	7.115	16,25
PAÍS VASCO	161.896	-22	-0,01	8.741	5,71
LA RIOJA	26.981	125	0,47	3.642	15,60
CEUTA	12.243	402	3,39	1.852	17,82
MELILLA	11.205	142	1,28	933	9,08
TOTAL	4.744.235	-6.632	-0,14	474.875	11,12

ABRIL 2012

PARO REGISTRADO. VARIACIÓN MENSUAL SEGÚN SECTOR DE ACTIVIDAD ECONÓMICA *

ABRIL	TOTAL	AGRICULTURA	INDUSTRIA	CONSTRUCCIÓN	SERVICIOS	SIN EMPLEO ANTERIOR
1997	-52.362	1.188	-10.460	-13.540	-22.089	-7.462
1998	-81.202	-3.269	-9.116	-9.058	-46.264	-13.495
1999	-57.962	-2.477	-7.687	-9.443	-30.382	-7.973
2000	-58.337	-2.796	-4.214	862	-44.438	-7.751
2001	-70.552	6.412	-9.803	-3.135	-53.549	-10.477
2002	-23.033	8	-5.074	-3.789	-15.200	1.022
2003	-59.023	-1.334	-2.179	-1.967	-47.960	-5.583
2004	-19.141	-126	-442	282	-18.468	-388
2005	-48.890	-1.036	-6.494	-11.144	-31.795	1.579
2006	-72.854	-3.241	-4.661	-6.869	-50.785	-7.298
2007	-36.327	-766	-2.302	-1.555	-30.795	-909
2008	37.542	1.715	4.630	16.647	17.455	-2.905
2008*	37.542	1.411	4.793	17.447	17.626	-3.735
2009	39.478	1.657	8.777	5.179	11.904	11.961
2010	-24.188	4.020	-6.046	-15.535	-13.740	7.113
2011	-64.309	-2.269	-4.093	-2.613	-49.004	-6.330
2012	-6.632	-1.241	1.828	-1.388	-8.304	2.473

(*) Los datos anteriores a mayo 2005 (fecha de entrada en funcionamiento del SISPE) son reconstruidos.

Desde enero de 1997 hasta enero de 2001, la estimación está basada en datos agregados.

2008* Los datos se han calculado adaptándolos, mediante estimación, a los sectores de actividad CNAE-09

ABRIL 2012

EVOLUCIÓN MENSUAL DEL PARO REGISTRADO

	AÑO 2011			AÑO 2012		
	TOTAL	% DE VARIACIÓN		TOTAL	% DE VARIACIÓN	
		MENSUAL	ANUAL		MENSUAL	ANUAL
ENERO	4.231.003	3,19	4,51	4.599.829	4,01	8,72
FEBRERO	4.299.263	1,61	4,08	4.712.098	2,44	9,60
MARZO	4.333.669	0,80	4,01	4.750.867	0,82	9,63
ABRIL	4.269.360	-1,48	3,06	4.744.235	-0,14	11,12
MAYO	4.189.659	-1,87	3,04			
JUNIO	4.121.801	-1,62	3,50			
JULIO	4.079.742	-1,02	4,38			
AGOSTO	4.130.927	1,25	4,06			
SEPTIEMBRE	4.226.744	2,32	5,20			
OCTUBRE	4.360.926	3,17	6,73			
NOVIEMBRE	4.420.462	1,37	7,55			
DICIEMBRE	4.422.359	0,04	7,86			

EVOLUCIÓN DEL PARO REGISTRADO (SERIES) *

ABRIL	TOTAL	VARIACIONES			
		MENSUAL		ANUAL	
		ABSOLUTA	RELATIVA	ABSOLUTA	RELATIVA
1997	2.699.192	-52.362	-1,90	-192.387	-6,65
1998	2.442.803	-81.202	-3,22	-256.389	-9,50
1999	2.144.375	-57.962	-2,63	-298.428	-12,22
2000	1.983.994	-58.337	-2,86	-160.381	-7,48
2001	1.910.454	-70.552	-3,56	-73.540	-3,71
2002	2.060.070	-23.033	-1,11	149.616	7,83
2003	2.104.475	-59.023	-2,73	44.405	2,16
2004	2.162.405	-19.141	-0,88	57.930	2,75
2005	2.095.945	-48.890	-2,28	-66.460	-3,07
2006	2.075.676	-72.854	-3,39	-20.269	-0,97
2007	2.023.124	-36.327	-1,76	-52.552	-2,53
2008	2.338.517	37.542	1,63	315.393	15,59
2009	3.644.880	39.478	1,09	1.306.363	55,86
2010	4.142.425	-24.188	-0,58	497.545	13,65
2011	4.269.360	-64.309	-1,48	126.935	3,06
2012	4.744.235	-6.632	-0,14	474.875	11,12

(*) Los datos anteriores a mayo 2005 (fecha de entrada en funcionamiento del SISPE) son reconstruidos.

Desde enero de 1997 hasta enero de 2001, la estimación está basada en datos agregados.

ABRIL 2012

PARO REGISTRADO SEGÚN SEXO Y EDAD. SERIES

AÑO 2008	TOTAL	HOMBRES	MUJERES	MENORES DE 25 AÑOS			RESTO EDADES		
				TOTAL	HOMBRES	MUJERES	TOTAL	HOMBRES	MUJERES
ENERO	2.261.925	935.597	1.326.328	262.507	134.062	128.445	1.999.418	801.535	1.197.883
FEBRERO	2.315.331	964.233	1.351.098	271.323	138.904	132.419	2.044.008	825.329	1.218.679
MARZO	2.300.975	968.485	1.332.490	270.261	140.441	129.820	2.030.714	828.044	1.202.670
ABRIL	2.338.517	996.715	1.341.802	277.113	146.095	131.018	2.061.404	850.620	1.210.784
MAYO	2.353.575	1.019.759	1.333.816	277.748	149.047	128.701	2.075.827	870.712	1.205.115
JUNIO	2.390.424	1.051.418	1.339.006	280.579	154.716	125.863	2.109.845	896.702	1.213.143
JULIO	2.426.916	1.086.102	1.340.814	277.978	155.705	122.273	2.148.938	930.397	1.218.541
AGOSTO	2.530.001	1.162.191	1.367.810	289.532	164.466	125.066	2.240.469	997.725	1.242.744
SEPTIEMBRE	2.625.368	1.218.732	1.406.636	319.643	182.190	137.453	2.305.725	1.036.542	1.269.183
OCTUBRE	2.818.026	1.335.865	1.482.161	358.755	204.397	154.358	2.459.271	1.131.468	1.327.803
NOVIEMBRE	2.989.269	1.447.780	1.541.489	385.192	222.161	163.031	2.604.077	1.225.619	1.378.458
DICIEMBRE	3.128.963	1.576.467	1.552.496	385.130	228.947	156.183	2.743.833	1.347.520	1.396.313
AÑO 2009									
ENERO	3.327.801	1.673.235	1.654.566	414.841	244.871	169.970	2.912.960	1.428.364	1.484.596
FEBRERO	3.481.859	1.755.969	1.725.890	442.503	259.578	182.925	3.039.356	1.496.391	1.542.965
MARZO	3.605.402	1.821.150	1.784.252	463.340	270.642	192.698	3.142.062	1.550.508	1.591.554
ABRIL	3.644.880	1.843.806	1.801.074	461.331	269.139	192.192	3.183.549	1.574.667	1.608.882
MAYO	3.620.139	1.821.607	1.798.532	447.425	260.543	186.882	3.172.714	1.561.064	1.611.650
JUNIO	3.564.889	1.783.180	1.781.709	421.403	246.764	174.639	3.143.486	1.536.416	1.607.070
JULIO	3.544.095	1.769.542	1.774.553	409.573	237.511	172.062	3.134.522	1.532.031	1.602.491
AGOSTO	3.629.080	1.817.405	1.811.675	413.798	237.506	176.292	3.215.282	1.579.899	1.635.383
SEPTIEMBRE	3.709.447	1.851.361	1.858.086	444.606	251.950	192.656	3.264.841	1.599.411	1.665.430
OCTUBRE	3.808.353	1.904.527	1.903.826	461.474	260.868	200.606	3.346.879	1.643.659	1.703.220
NOVIEMBRE	3.868.946	1.940.401	1.928.545	464.339	263.429	200.910	3.404.607	1.676.972	1.727.635
DICIEMBRE	3.923.603	2.012.536	1.911.067	446.769	257.982	188.787	3.476.834	1.754.554	1.722.280
AÑO 2010									
ENERO	4.048.493	2.060.207	1.988.286	456.386	261.648	194.738	3.592.107	1.798.559	1.793.548
FEBRERO	4.130.625	2.100.664	2.029.961	474.683	270.709	203.974	3.655.942	1.829.955	1.825.987
MARZO	4.166.613	2.113.565	2.053.048	483.040	273.811	209.229	3.683.573	1.839.754	1.843.819
ABRIL	4.142.425	2.088.045	2.054.380	476.794	268.881	207.913	3.665.631	1.819.164	1.846.467
MAYO	4.066.202	2.037.192	2.029.010	461.422	259.230	202.192	3.604.780	1.777.962	1.826.818
JUNIO	3.982.368	1.978.301	2.004.067	435.217	245.236	189.981	3.547.151	1.733.065	1.814.086
JULIO	3.908.578	1.935.278	1.973.300	419.241	234.122	185.119	3.489.337	1.701.156	1.788.181
AGOSTO	3.969.661	1.970.343	1.999.318	421.590	233.809	187.781	3.548.071	1.736.534	1.811.537
SEPTIEMBRE	4.017.763	1.984.933	2.032.830	446.624	245.385	201.239	3.571.139	1.739.548	1.831.591
OCTUBRE	4.085.976	2.016.471	2.069.505	459.245	251.282	207.963	3.626.731	1.765.189	1.861.542
NOVIEMBRE	4.110.294	2.027.565	2.082.729	461.409	253.012	208.397	3.648.885	1.774.553	1.874.332
DICIEMBRE	4.100.073	2.053.188	2.046.885	433.774	240.459	193.315	3.666.299	1.812.729	1.853.570
AÑO 2011									
ENERO	4.231.003	2.105.239	2.125.764	447.866	247.331	200.535	3.783.137	1.857.908	1.925.229
FEBRERO	4.299.263	2.134.612	2.164.651	470.421	258.868	211.553	3.828.842	1.875.744	1.953.098
MARZO	4.333.669	2.150.248	2.183.421	483.251	265.810	217.441	3.850.418	1.884.438	1.965.980
ABRIL	4.269.360	2.120.471	2.148.889	467.833	257.128	210.705	3.801.527	1.863.343	1.938.184
MAYO	4.189.659	2.064.581	2.125.078	450.937	246.255	204.682	3.738.722	1.818.326	1.920.396
JUNIO	4.121.801	2.023.077	2.098.724	426.628	234.351	192.277	3.695.173	1.788.726	1.906.447
JULIO	4.079.742	2.002.522	2.077.220	418.898	228.374	190.524	3.660.844	1.774.148	1.886.696
AGOSTO	4.130.927	2.029.601	2.101.326	417.510	225.021	192.489	3.713.417	1.804.580	1.908.837
SEPTIEMBRE	4.226.744	2.071.510	2.155.234	456.546	243.520	213.026	3.770.198	1.827.990	1.942.208
OCTUBRE	4.360.926	2.147.953	2.212.973	476.748	255.154	221.594	3.884.178	1.892.799	1.991.379
NOVIEMBRE	4.420.462	2.179.563	2.240.899	486.203	260.972	225.231	3.934.259	1.918.591	2.015.668
DICIEMBRE	4.422.359	2.209.738	2.212.621	460.561	248.928	211.633	3.961.798	1.960.810	2.000.988
AÑO 2012									
ENERO	4.599.829	2.288.393	2.311.436	476.957	256.919	220.038	4.122.872	2.031.474	2.091.398
FEBRERO	4.712.098	2.353.264	2.358.834	501.842	270.469	231.373	4.210.256	2.082.795	2.127.461
MARZO	4.750.867	2.371.782	2.379.085	508.879	273.898	234.981	4.241.988	2.097.884	2.144.104
ABRIL	4.744.235	2.364.767	2.379.468	500.758	268.901	231.857	4.243.477	2.095.866	2.147.611
MAYO									
JUNIO									
JULIO									
AGOSTO									
SEPTIEMBRE									
OCTUBRE									
NOVIEMBRE									
DICIEMBRE									

ABRIL 2012

VARIACIÓN ANUAL DEL PARO REGISTRADO SEGÚN SEXO Y EDAD. SERIES

AÑO 2008	TOTAL	HOMBRES	MUJERES	MENORES DE 25 AÑOS			RESTO EDADES		
				TOTAL	HOMBRES	MUJERES	TOTAL	HOMBRES	MUJERES
ENERO	8,62	15,61	4,17	3,40	11,64	-4,01	9,34	16,30	5,13
FEBRERO	11,57	21,41	5,47	6,26	17,23	-3,24	12,31	22,14	6,51
MARZO	11,73	23,98	4,24	7,20	20,79	-4,43	12,36	24,54	5,27
ABRIL	15,59	30,09	6,75	14,18	29,47	0,89	15,78	30,20	7,42
MAYO	19,28	37,09	8,49	21,70	39,41	6,10	18,96	36,71	8,76
JUNIO	21,60	41,57	9,47	21,87	41,11	4,37	21,56	41,65	10,03
JULIO	23,17	43,78	10,36	26,05	46,68	6,91	22,81	43,31	10,72
AGOSTO	24,74	45,31	11,34	27,93	48,33	8,33	24,33	44,83	11,65
SEPTIEMBRE	30,14	54,79	14,36	36,36	59,73	14,20	29,32	53,95	14,38
OCTUBRE	37,56	66,39	18,98	52,58	78,82	27,76	35,61	64,33	18,03
NOVIEMBRE	42,72	73,58	22,30	58,06	84,36	32,34	40,70	71,77	21,21
DICIEMBRE	46,93	78,10	24,76	60,22	84,80	34,07	45,24	77,01	23,80
AÑO 2009									
ENERO	47,12	78,84	24,75	58,03	82,66	32,33	45,69	78,20	23,93
FEBRERO	50,38	82,11	27,74	63,09	86,88	38,14	48,70	81,31	26,61
MARZO	56,69	88,04	33,90	71,44	92,71	48,43	54,73	87,25	32,34
ABRIL	55,86	84,99	34,23	66,48	84,22	46,69	54,44	85,12	32,88
MAYO	53,81	78,63	34,84	61,09	74,81	45,21	52,84	79,29	33,73
JUNIO	49,13	69,60	33,06	50,19	59,49	38,75	48,99	71,34	32,47
JULIO	46,03	62,93	32,35	47,34	52,54	40,72	45,86	64,66	31,51
AGOSTO	43,44	56,38	32,45	42,92	44,41	40,96	43,51	58,35	31,59
SEPTIEMBRE	41,29	51,91	32,09	39,09	38,29	40,16	41,60	54,30	31,22
OCTUBRE	35,14	42,57	28,45	28,63	27,63	29,96	36,09	45,27	28,27
NOVIEMBRE	29,43	34,03	25,11	20,55	18,58	23,23	30,74	36,83	25,33
DICIEMBRE	25,40	27,66	23,10	16,00	12,68	20,88	26,71	30,21	23,34
AÑO 2010									
ENERO	21,66	23,13	20,17	10,01	6,85	14,57	23,31	25,92	20,81
FEBRERO	18,63	19,63	17,62	7,27	4,29	11,51	20,29	22,29	18,34
MARZO	15,57	16,06	15,06	4,25	1,17	8,58	17,23	18,65	15,85
ABRIL	13,65	13,25	14,06	3,35	-0,10	8,18	15,14	15,53	14,77
MAYO	12,32	11,83	12,81	3,13	-0,50	8,19	13,62	13,89	13,35
JUNIO	11,71	10,94	12,48	3,28	-0,62	8,78	12,84	12,80	12,88
JULIO	10,28	9,37	11,20	2,36	-1,43	7,59	11,32	11,04	11,59
AGOSTO	9,38	8,42	10,36	1,88	-1,56	6,52	10,35	9,91	10,77
SEPTIEMBRE	8,31	7,21	9,40	0,45	-2,61	4,46	9,38	8,76	9,98
OCTUBRE	7,29	5,88	8,70	-0,48	-3,67	3,67	8,36	7,39	9,30
NOVIEMBRE	6,24	4,49	7,99	-0,63	-3,95	3,73	7,17	5,82	8,49
DICIEMBRE	4,50	2,02	7,11	-2,91	-6,79	2,40	5,45	3,32	7,62
AÑO 2011									
ENERO	4,51	2,19	6,91	-1,87	-5,47	2,98	5,32	3,30	7,34
FEBRERO	4,08	1,62	6,64	-0,90	-4,37	3,72	4,73	2,50	6,96
MARZO	4,01	1,74	6,35	0,04	-2,92	3,92	4,53	2,43	6,63
ABRIL	3,06	1,55	4,60	-1,88	-4,37	1,34	3,71	2,43	4,97
MAYO	3,04	1,34	4,73	-2,27	-5,01	1,23	3,72	2,27	5,12
JUNIO	3,50	2,26	4,72	-1,97	-4,44	1,21	4,17	3,21	5,09
JULIO	4,38	3,47	5,27	-0,08	-2,46	2,92	4,92	4,29	5,51
AGOSTO	4,06	3,01	5,10	-0,97	-3,76	2,51	4,66	3,92	5,37
SEPTIEMBRE	5,20	4,36	6,02	2,22	-0,76	5,86	5,57	5,08	6,04
OCTUBRE	6,73	6,52	6,93	3,81	1,54	6,55	7,10	7,23	6,97
NOVIEMBRE	7,55	7,50	7,59	5,37	3,15	8,08	7,82	8,12	7,54
DICIEMBRE	7,86	7,62	8,10	6,18	3,52	9,48	8,06	8,17	7,95
AÑO 2012									
ENERO	8,72	8,70	8,73	6,50	3,88	9,73	8,98	9,34	8,63
FEBRERO	9,60	10,24	8,97	6,68	4,48	9,37	9,96	11,04	8,93
MARZO	9,63	10,30	8,96	5,30	3,04	8,07	10,17	11,33	9,06
ABRIL	11,12	11,52	10,73	7,04	4,58	10,04	11,63	12,48	10,81
MAYO									
JUNIO									
JULIO									
AGOSTO									
SEPTIEMBRE									
OCTUBRE									
NOVIEMBRE									
DICIEMBRE									

ABRIL 2012

PARO REGISTRADO SEGÚN SECTOR DE ACTIVIDAD ECONÓMICA Y PORCENTAJE DE VARIACIÓN MENSUAL. SERIES

	TOTAL		AGRICULTURA		INDUSTRIA		CONSTRUCCIÓN		SERVICIOS		SIN EMP. ANTERIOR	
	ABSOLUTO	%	ABSOLUTO	%	ABSOLUTO	%	ABSOLUTO	%	ABSOLUTO	%	ABSOLUTO	%
AÑO 2008*												
ENERO	2.261.925	6,22	57.052	10,62	299.493	3,56	341.018	3,57	1.392.638	7,63	171.724	3,72
FEBRERO	2.315.331	2,36	65.477	14,77	301.014	0,51	354.623	3,99	1.416.640	1,72	177.576	3,41
MARZO	2.300.975	-0,62	57.067	-12,85	302.280	0,42	366.044	3,22	1.394.470	-1,56	181.114	1,99
ABRIL	2.338.517	1,63	58.478	2,47	307.073	1,59	383.491	4,77	1.412.096	1,26	177.379	-2,06
MAYO	2.353.575	0,64	58.276	-0,35	309.691	0,85	399.303	4,12	1.408.551	-0,25	177.754	0,21
JUNIO	2.390.424	1,57	61.316	5,22	311.834	0,69	421.169	5,48	1.413.274	0,34	182.831	2,86
JULIO	2.426.916	1,53	62.053	1,20	316.915	1,63	442.268	5,01	1.425.955	0,90	179.725	-1,70
AGOSTO	2.530.001	4,25	63.045	1,60	333.243	5,15	482.997	9,21	1.472.767	3,28	177.949	-0,99
SEPTIEMBRE	2.625.368	3,77	64.340	2,05	340.658	2,23	499.271	3,37	1.530.098	3,89	191.001	7,33
OCTUBRE	2.818.026	7,34	71.819	11,63	361.637	6,16	539.653	8,09	1.644.694	7,49	200.223	4,83
NOVIEMBRE	2.989.269	6,08	76.225	6,13	385.095	6,49	583.757	8,17	1.743.169	5,99	201.022	0,40
DICIEMBRE	3.128.963	4,67	76.011	-0,28	413.425	7,36	657.436	12,62	1.790.276	2,70	191.816	-4,58
AÑO 2009												
ENERO	3.327.801	6,35	80.703	-20,36	442.682	10,71	678.141	14,80	1.936.296	9,02	189.979	-27,20
FEBRERO	3.481.859	4,63	86.031	6,60	468.573	5,85	706.734	4,22	2.017.144	4,18	203.377	7,05
MARZO	3.605.402	3,55	93.715	8,93	488.895	4,34	723.347	2,35	2.075.035	2,87	224.410	10,34
ABRIL	3.644.880	1,09	95.372	1,77	497.672	1,80	728.526	0,72	2.086.939	0,57	236.371	5,33
MAYO	3.620.139	-0,68	92.920	-2,57	494.991	-0,54	712.621	-2,18	2.073.610	-0,64	245.997	4,07
JUNIO	3.564.889	-1,53	94.451	1,65	484.357	-2,15	696.254	-2,30	2.041.758	-1,54	248.069	0,84
JULIO	3.544.095	-0,58	95.101	0,69	477.446	-1,43	688.962	-1,05	2.027.873	-0,68	254.713	2,68
AGOSTO	3.629.080	2,40	95.018	-0,09	488.917	2,40	709.362	2,96	2.075.678	2,36	260.105	2,12
SEPTIEMBRE	3.709.447	2,21	95.378	0,38	488.280	-0,13	708.078	-0,18	2.140.158	3,11	277.553	6,71
OCTUBRE	3.808.353	2,67	107.277	12,48	494.085	1,19	716.880	1,24	2.202.605	2,92	287.506	3,59
NOVIEMBRE	3.868.946	1,59	110.067	2,60	497.325	0,66	726.788	1,38	2.240.863	1,74	293.903	2,22
DICIEMBRE	3.923.603	1,41	106.133	-3,57	508.802	2,31	781.724	7,56	2.241.065	0,01	285.879	-2,73
AÑO 2010												
ENERO	4.048.493	3,18	106.699	0,53	517.675	1,74	788.760	0,90	2.343.195	4,56	292.164	2,20
FEBRERO	4.130.625	2,03	113.570	6,44	522.791	0,99	798.675	15,28	2.388.615	1,94	306.974	5,07
MARZO	4.166.613	0,87	120.679	6,26	525.886	0,59	797.572	11,37	2.398.741	0,42	323.735	5,46
ABRIL	4.142.425	-0,58	124.699	3,33	519.840	-1,15	782.037	7,36	2.385.001	-0,57	330.848	2,20
MAYO	4.066.202	-1,84	123.171	-1,23	508.275	-2,22	761.464	4,21	2.338.621	-1,94	334.671	1,16
JUNIO	3.982.368	-2,06	123.345	0,14	492.873	-3,03	740.211	3,62	2.290.353	-2,06	335.586	0,27
JULIO	3.908.578	-1,85	122.278	-0,87	479.856	-2,64	723.689	3,71	2.245.857	-1,94	336.898	0,39
AGOSTO	3.969.661	1,56	120.950	-1,09	489.046	1,92	737.295	6,68	2.283.950	1,70	338.420	0,45
SEPTIEMBRE	4.017.763	1,21	117.398	-2,94	484.747	-0,88	727.557	2,47	2.337.535	2,35	350.526	3,58
OCTUBRE	4.085.976	1,70	131.259	11,81	487.185	0,50	724.860	2,31	2.386.591	2,10	356.081	1,58
NOVIEMBRE	4.110.294	0,60	133.696	1,86	485.441	-0,36	724.091	0,99	2.402.348	0,66	364.718	2,43
DICIEMBRE	4.100.073	-0,25	126.829	-5,14	491.638	1,28	753.067	3,63	2.371.939	-1,27	356.600	-2,23
AÑO 2011												
ENERO	4.231.003	3,19	129.119	1,81	499.904	1,68	758.342	0,70	2.477.019	4,43	366.619	2,81
FEBRERO	4.299.263	1,61	137.733	6,67	503.463	0,71	760.892	-3,67	2.516.588	1,60	380.587	3,81
MARZO	4.333.669	0,80	143.431	4,14	505.173	0,34	762.528	-4,75	2.531.424	0,59	391.113	2,77
ABRIL	4.269.360	-1,48	141.162	-1,58	501.080	-0,81	759.915	-4,94	2.482.420	-1,94	384.783	-1,62
MAYO	4.189.659	-1,87	136.103	-3,58	490.417	-2,13	738.993	-5,66	2.447.807	-1,39	376.339	-2,19
JUNIO	4.121.801	-1,62	140.228	3,03	479.525	-2,22	727.844	-4,55	2.407.407	-1,65	366.797	-2,54
JULIO	4.079.742	-1,02	141.209	0,70	471.278	-1,72	722.230	-2,47	2.378.475	-1,20	366.550	-0,07
AGOSTO	4.130.927	1,25	138.742	-1,75	480.699	2,00	732.622	1,24	2.416.182	1,59	362.682	-1,06
SEPTIEMBRE	4.226.744	2,32	137.392	-0,97	484.475	0,79	732.437	-0,66	2.490.772	3,09	381.668	5,23
OCTUBRE	4.360.926	3,17	154.168	12,21	497.047	2,59	746.381	2,57	2.576.206	3,43	387.124	1,43
NOVIEMBRE	4.420.462	1,37	151.597	-1,67	500.436	0,68	752.150	3,66	2.624.994	1,89	391.285	1,07
DICIEMBRE	4.422.359	0,04	145.961	-3,72	509.470	1,81	775.928	6,89	2.612.529	-0,47	378.471	-3,27
AÑO 2012												
ENERO	4.599.829	4,01	152.243	4,30	524.575	2,96	792.275	2,11	2.745.110	5,07	385.626	1,89
FEBRERO	4.712.098	2,44	163.462	7,37	534.844	1,96	807.931	6,26	2.804.340	2,16	401.521	4,12
MARZO	4.750.867	0,82	168.344	2,99	539.832	0,93	810.375	6,12	2.819.402	0,54	412.914	2,84
ABRIL	4.744.235	-0,14	167.103	-0,74	541.660	0,34	808.987	5,73	2.811.098	-0,29	415.387	0,60
MAYO												
JUNIO												
AGOSTO												
SEPTIEMBRE												
OCTUBRE												
NOVIEMBRE												
DICIEMBRE												

(*) Los datos se han calculado adaptándolos, mediante estimación, a los sectores de actividad CNAE-09

ABRIL 2012

PARO REGISTRADO. VARIACIÓN INTERANUAL SEGÚN SECTOR DE ACTIVIDAD ECONÓMICA. SERIES

	TOTAL		AGRICULTURA		INDUSTRIA		CONSTRUCCIÓN		SERVICIOS		SIN EMP. ANTERIOR	
	ABSOLUTA	%	ABSOLUTA	%	ABSOLUTA	%	ABSOLUTA	%	ABSOLUTA	%	ABSOLUTA	%
AÑO 2008*												
ENERO	179.417	8,62	11.124	24,22	6.685	2,28	66.330	24,15	101.566	7,87	-6.288	-3,53
FEBRERO	240.056	11,57	19.174	41,41	11.187	3,86	86.125	32,08	127.973	9,93	-4.403	-2,42
MARZO	241.524	11,73	9.736	20,57	13.744	4,76	102.343	38,81	120.183	9,43	-4.482	-2,42
ABRIL	315.393	15,59	11.619	24,80	20.996	7,34	122.120	46,72	168.769	13,57	-8.111	-4,37
MAYO	380.344	19,28	11.594	24,84	30.987	11,12	142.993	55,79	197.956	16,35	-3.187	-1,76
JUNIO	424.555	21,60	13.300	27,70	37.810	13,80	162.364	62,74	213.128	17,76	-2.048	-1,11
JULIO	456.578	23,17	13.571	27,99	42.314	15,41	171.468	63,32	226.838	18,92	2.388	1,35
AGOSTO	501.705	24,74	14.122	28,87	47.460	16,61	188.873	64,22	244.825	19,94	6.425	3,75
SEPTIEMBRE	608.005	30,14	15.511	31,77	62.003	22,25	217.371	77,11	299.466	24,33	13.654	7,70
OCTUBRE	769.449	37,56	21.637	43,12	82.207	29,42	255.595	89,98	381.575	30,21	28.435	16,55
NOVIEMBRE	894.796	42,72	23.969	45,87	104.485	37,23	287.540	97,07	449.963	34,79	28.839	16,75
DICIEMBRE	999.416	46,93	24.436	47,38	124.220	42,95	328.169	99,67	496.344	38,36	26.247	15,85
AÑO 2009												
ENERO	1.065.876	47,12	23.651	41,46	143.189	47,81	337.123	98,86	543.658	39,04	18.255	10,63
FEBRERO	1.166.528	50,38	20.554	31,39	167.559	55,66	352.111	99,29	600.504	42,39	25.801	14,53
MARZO	1.304.427	56,69	36.648	64,22	186.615	61,74	357.303	97,61	680.565	48,80	43.296	23,91
ABRIL	1.306.363	55,86	36.894	63,09	190.599	62,07	345.035	89,97	674.843	47,79	58.992	33,26
MAYO	1.266.564	53,81	34.644	59,45	185.300	59,83	313.318	78,47	665.059	47,22	68.243	38,39
JUNIO	1.174.465	49,13	33.135	54,04	172.523	55,33	275.085	65,31	628.484	44,47	65.238	35,68
JULIO	1.117.179	46,03	33.048	53,26	160.531	50,65	246.694	55,78	601.918	42,21	74.988	41,72
AGOSTO	1.099.079	43,44	31.973	50,71	155.674	46,71	226.365	46,87	602.911	40,94	82.156	46,17
SEPTIEMBRE	1.084.079	41,29	31.038	48,24	147.622	43,33	208.807	41,82	610.060	39,87	86.552	45,31
OCTUBRE	990.327	35,14	35.458	49,37	132.448	36,62	177.227	32,84	557.911	33,92	87.283	43,59
NOVIEMBRE	879.677	29,43	33.842	44,40	112.230	29,14	143.031	24,50	497.694	28,55	92.881	46,20
DICIEMBRE	794.640	25,40	30.122	39,63	95.377	23,07	124.288	18,91	450.789	25,18	94.063	49,04
AÑO 2010												
ENERO	720.692	21,66	25.996	32,21	74.993	16,94	110.619	16,31	406.899	21,01	102.185	53,79
FEBRERO	648.766	18,63	27.539	32,01	54.218	11,57	91.941	13,01	371.471	18,42	103.597	50,94
MARZO	561.211	15,57	26.964	28,77	36.991	7,57	74.225	10,26	323.706	15,60	99.325	44,26
ABRIL	497.545	13,65	29.327	30,75	22.168	4,45	53.511	7,35	298.062	14,28	94.477	39,97
MAYO	446.063	12,32	30.251	32,56	13.284	2,68	48.843	6,85	265.011	12,78	88.674	36,05
JUNIO	417.479	11,71	28.894	30,59	8.516	1,76	43.957	6,31	248.595	12,18	87.517	35,28
JULIO	364.483	10,28	27.177	28,58	2.410	0,50	34.727	5,04	217.984	10,75	82.185	32,27
AGOSTO	340.581	9,38	25.932	27,29	129	0,03	27.933	3,94	208.272	10,03	78.315	30,11
SEPTIEMBRE	308.316	8,31	22.020	23,09	-3.533	-0,72	19.479	2,75	197.377	9,22	72.973	26,29
OCTUBRE	277.623	7,29	23.982	22,36	-6.900	-1,40	7.980	1,11	183.986	8,35	68.575	23,85
NOVIEMBRE	241.348	6,24	23.629	21,47	-11.884	-2,39	-2.697	-0,37	161.485	7,21	70.815	24,09
DICIEMBRE	176.470	4,50	20.696	19,50	-17.164	-3,37	-28.657	-3,67	130.874	5,84	70.721	24,74
AÑO 2011												
ENERO	182.510	4,51	22.420	21,01	-17.771	-3,43	-30.418	-3,86	133.824	5,71	74.455	25,48
FEBRERO	168.638	4,08	24.163	21,28	-19.328	-3,70	-37.783	-4,73	127.973	5,36	73.613	23,98
MARZO	167.056	4,01	22.752	18,85	-20.713	-3,94	-35.044	-4,39	132.683	5,53	67.378	20,81
ABRIL	126.935	3,06	16.463	13,20	-18.760	-3,61	-22.122	-2,83	97.419	4,08	53.935	16,30
MAYO	123.457	3,04	12.932	10,50	-17.858	-3,51	-22.471	-2,95	109.186	4,67	41.668	12,45
JUNIO	139.433	3,50	16.883	13,69	-13.348	-2,71	-12.367	-1,67	117.054	5,11	31.211	9,30
JULIO	171.164	4,38	18.931	15,48	-8.578	-1,79	-1.459	-0,20	132.618	5,91	29.652	8,80
AGOSTO	161.266	4,06	17.792	14,71	-8.347	-1,71	-4.673	-0,63	132.232	5,79	24.262	7,17
SEPTIEMBRE	208.981	5,20	19.994	17,03	-272	-0,06	4.880	0,67	153.237	6,56	31.142	8,88
OCTUBRE	274.950	6,73	22.909	17,45	9.862	2,02	21.521	2,97	189.615	7,95	31.043	8,72
NOVIEMBRE	310.168	7,55	17.901	13,39	14.995	3,09	28.059	3,88	222.646	9,27	26.567	7,28
DICIEMBRE	322.286	7,86	19.132	15,08	17.832	3,63	22.861	3,04	240.590	10,14	21.871	6,13
AÑO 2012												
ENERO	368.826	8,72	23.124	17,91	24.671	4,94	33.933	4,47	268.091	10,82	19.007	5,18
FEBRERO	412.835	9,60	25.729	18,68	31.381	6,23	47.039	6,18	287.752	11,43	20.934	5,50
MARZO	417.198	9,63	24.913	17,37	34.659	6,86	47.847	6,27	287.978	11,38	21.801	5,57
ABRIL	474.875	11,12	25.941	18,38	40.580	8,10	49.072	6,46	328.678	13,24	30.604	7,95
MAYO												
JUNIO												
JULIO												
AGOSTO												
SEPTIEMBRE												
OCTUBRE												
NOVIEMBRE												
DICIEMBRE												

(*) Los datos se han calculado adaptándolos, mediante estimación, a los sectores de actividad CNAE-09

EVOLUCIÓN DEL PARO REGISTRADO POR SECTORES

2008 - 2012

AGRICULTURA

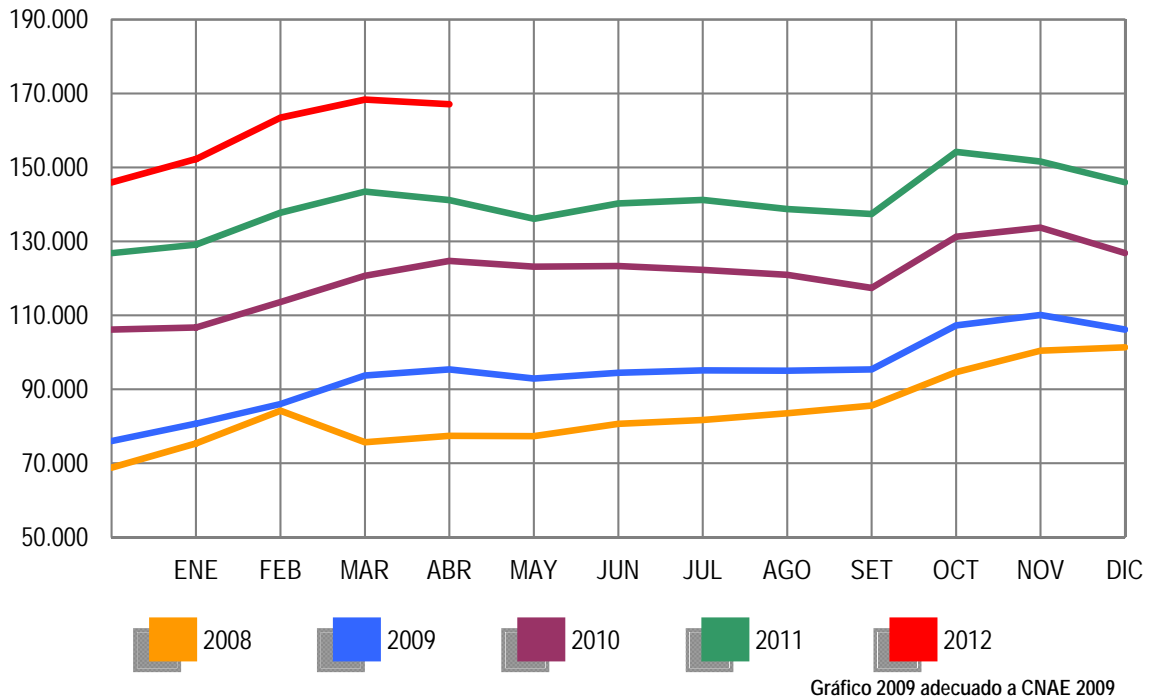

EVOLUCIÓN DEL PARO REGISTRADO POR SECTORES

2008 - 2012

INDUSTRIA

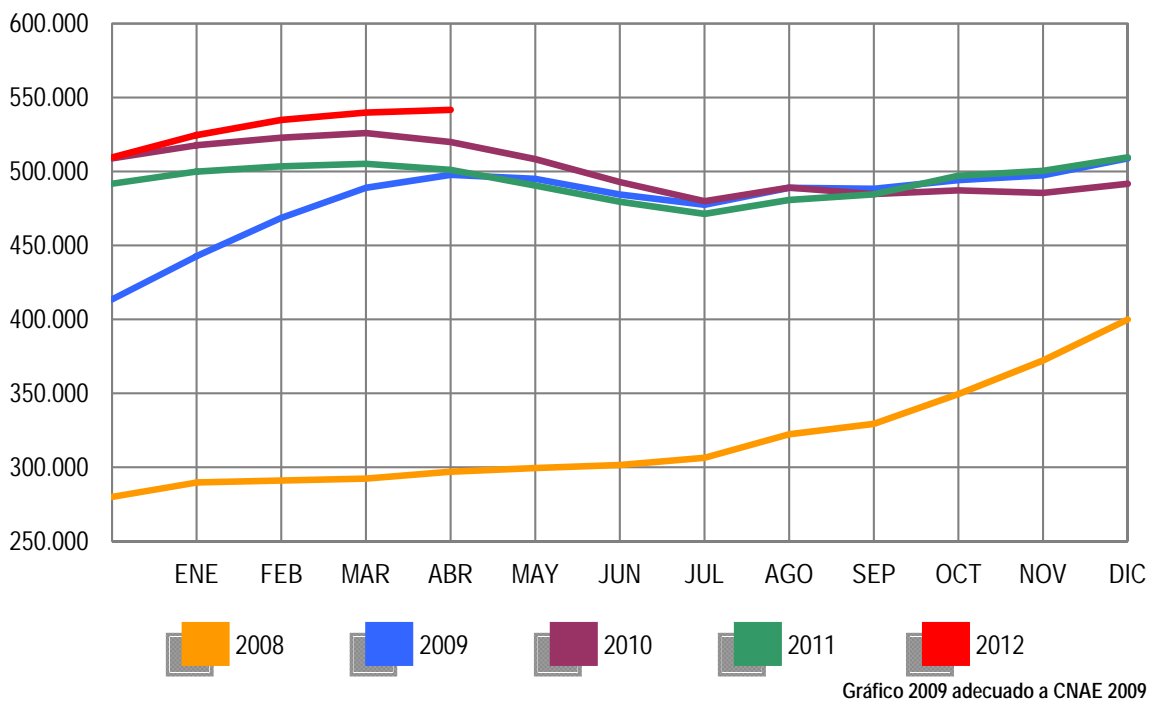

EVOLUCIÓN DEL PARO REGISTRADO POR SECTORES

2008 - 2012

CONSTRUCCIÓN



Gráfico 2009 adecuado a CNAE 2009

EVOLUCIÓN DEL PARO REGISTRADO POR SECTORES

2008 - 2012

SERVICIOS

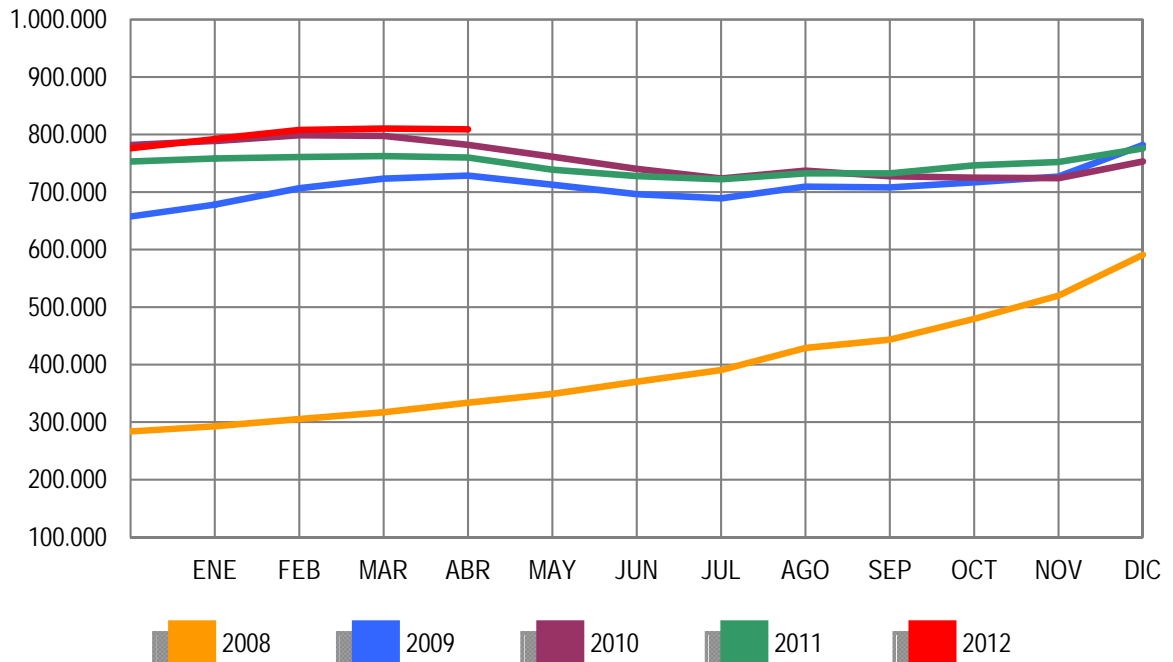

Gráfico 2009 adecuado a CNAE 2009

EVOLUCIÓN DEL PARO REGISTRADO POR SECTORES

2008 - 2012

COLECTIVO SIN EMPLEO ANTERIOR

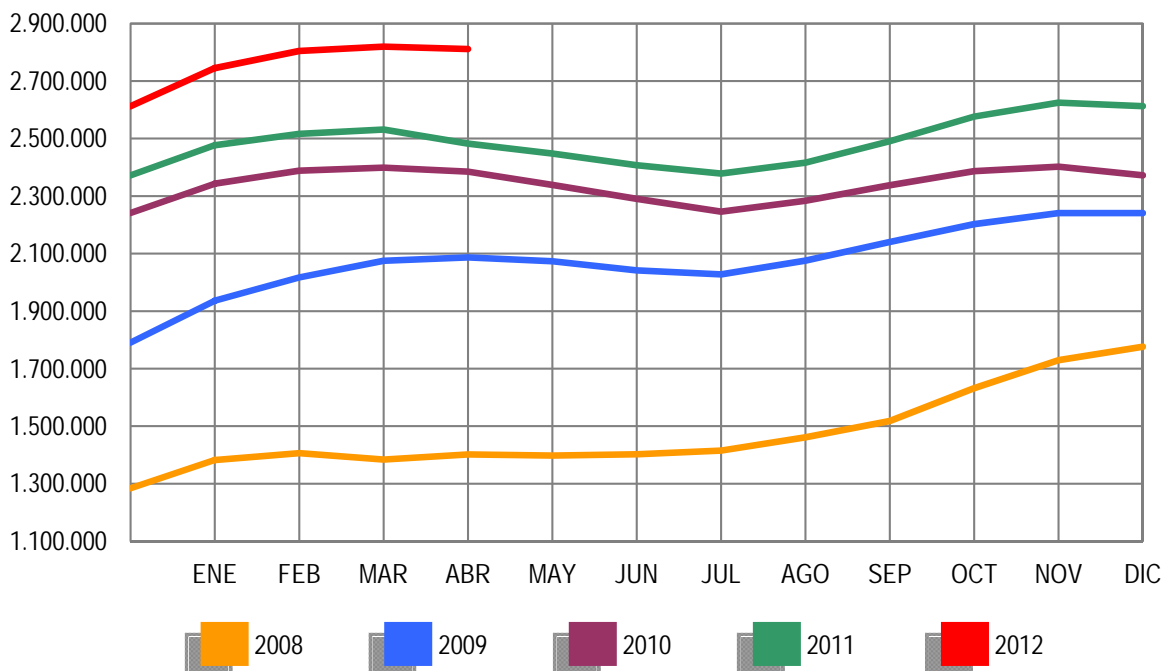

Gráfico 2009 adecuado a CNAE 2009

ABRIL 2012

PARO REGISTRADO (EXTRANJEROS) POR SEXO, EDAD Y SECTOR DE ACTIVIDAD ECONÓMICA

	TOTAL	VARIACIÓN				ZONA ORIGEN	
		MENSUAL		ANUAL		PAIS COMUNITARIO	PAIS EXTRACOMUNIT.
		ABSOLUTA	RELATIVA	ABSOLUTA	RELATIVA		
TOTAL	645.064	-10.185	-1,55	13.887	2,20	199.325	445.739
SEXO:							
HOMBRES	369.450	-6.594	-1,75	-2.116	-0,57	108.162	261.288
MUJERES	275.614	-3.591	-1,29	16.003	6,16	91.163	184.451
MENORES DE 25 AÑOS:							
HOMBRES	27.174	-848	-3,03	-1.933	-6,64	7.613	19.561
MUJERES	25.053	-598	-2,33	-935	-3,60	7.766	17.287
TOTAL	52.227	-1.446	-2,69	-2.868	-5,21	15.379	36.848
MAYORES DE 25 AÑOS:							
HOMBRES	342.276	-5.746	-1,65	-183	-0,05	100.549	241.727
MUJERES	250.561	-2.993	-1,18	16.938	7,25	83.397	167.164
TOTAL	592.837	-8.739	-1,45	16.755	2,91	183.946	408.891
SECTOR:							
AGRICULTURA	48.482	-807	-1,64	4.651	10,61	14.561	33.921
INDUSTRIA	46.155	-278	-0,60	232	0,51	16.512	29.643
CONSTRUCCIÓN	138.150	-2.115	-1,51	-11.606	-7,75	40.891	97.259
SERVICIOS	333.705	-7.490	-2,20	17.090	5,40	106.640	227.065
SIN EMPLEO ANTERIOR	78.572	505	0,65	3.520	4,69	20.721	57.851

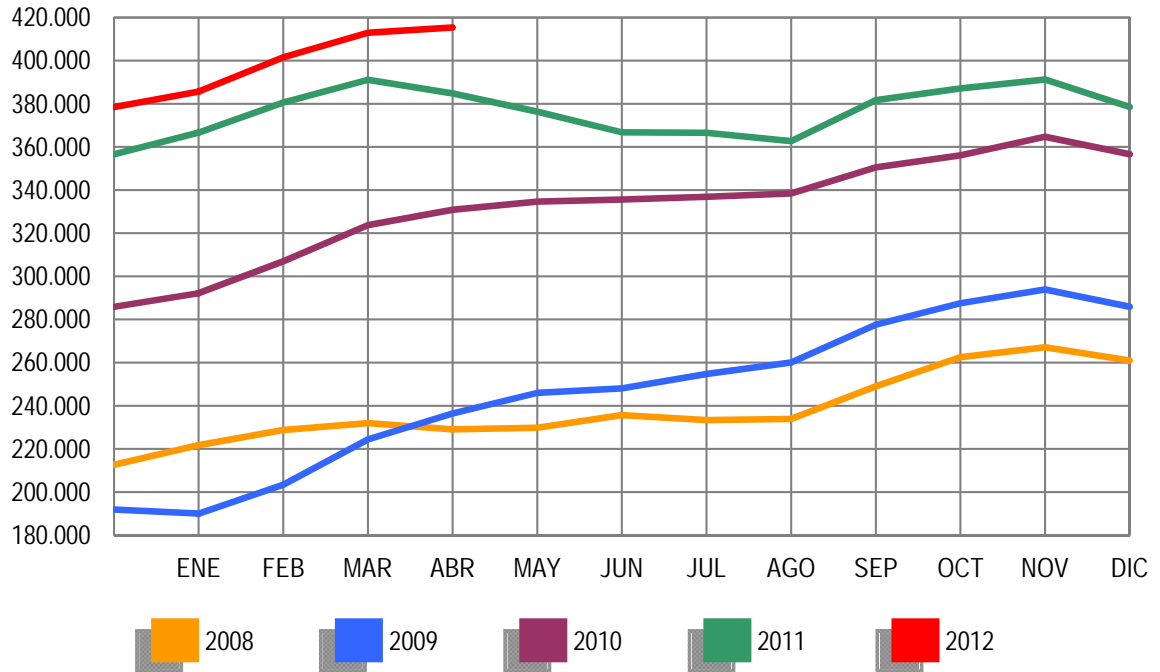
PARO REGISTRADO (EXTRANJEROS) POR COMUNIDADES AUTÓNOMAS

COMUNIDADES AUTÓNOMAS	TOTAL	VARIACIÓN				ZONA ORIGEN	
		MENSUAL		ANUAL		PAIS COMUNITARIO	PAIS EXTRACOMUNIT.
		ABSOLUTA	RELATIVA	ABSOLUTA	RELATIVA		
ANDALUCÍA	77.215	-1.634	-2,07	936	1,23	25.698	51.517
ARAGÓN	25.826	-318	-1,22	427	1,68	10.528	15.298
ASTURIAS	7.073	-54	-0,76	700	10,98	2.521	4.552
ILLES BALEARS	20.818	-2.498	-10,71	-681	-3,17	6.871	13.947
CANARIAS	25.682	562	2,24	-196	-0,76	8.610	17.072
CANTABRIA	5.585	-183	-3,17	184	3,41	1.555	4.030
CASTILLA LA MANCHA	34.111	-271	-0,79	685	2,05	15.505	18.606
CASTILLA Y LEÓN	26.362	-203	-0,76	1.059	4,19	12.405	13.957
CATALUÑA	140.941	-2.028	-1,42	2.508	1,81	25.782	115.159
COM. VALENCIANA	88.883	-801	-0,89	-546	-0,61	34.816	54.067
EXTREMADURA	4.789	17	0,36	344	7,74	2.100	2.689
GALICIA	14.925	-157	-1,04	1.193	8,69	5.973	8.952
MADRID	105.871	-1.706	-1,59	2.748	2,66	32.702	73.169
MURCIA	23.591	-596	-2,46	135	0,58	4.078	19.513
NAVARRA	10.237	-271	-2,58	787	8,33	3.098	7.139
PAIS VASCO	22.672	-111	-0,49	2.527	12,54	4.947	17.725
LA RIOJA	6.812	-23	-0,34	418	6,54	2.064	4.748
CEUTA	1.391	64	4,82	347	33,24	25	1.366
MELILLA	2.280	26	1,15	312	15,85	47	2.233
TOTAL	645.064	-10.185	-1,55	13.887	2,20	199.325	445.739

ABRIL 2012

PARO REGISTRADO (EXTRANJEROS) SEGÚN SEXO Y EDAD. SERIES

AÑO 2008	TOTAL	HOMBRES	MUJERES	MENORES DE 25 AÑOS			RESTO EDADES		
				TOTAL	HOMBRES	MUJERES	TOTAL	HOMBRES	MUJERES
ENERO	240.707	137.001	103.706	23.947	13.246	10.701	216.760	123.755	93.005
FEBRERO	258.365	146.456	111.909	25.758	14.220	11.538	232.607	132.236	100.371
MARZO	240.111	139.807	100.304	23.834	13.435	10.399	216.277	126.372	89.905
ABRIL	246.066	145.705	100.361	24.494	14.183	10.311	221.572	131.522	90.050
MAYO	248.827	150.236	98.591	24.370	14.495	9.875	224.457	135.741	88.716
JUNIO	258.800	160.568	98.232	25.265	15.353	9.912	233.535	145.215	88.320
JULIO	266.458	169.882	96.576	25.335	15.825	9.510	241.123	154.057	87.066
AGOSTO	280.298	183.209	97.089	25.970	16.466	9.504	254.328	166.743	87.585
SEPTIEMBRE	298.870	192.733	106.137	28.864	17.938	10.926	270.006	174.795	95.211
OCTUBRE	337.493	216.706	120.787	33.225	20.510	12.715	304.268	196.196	108.072
NOVIEMBRE	379.640	244.174	135.466	37.408	23.109	14.299	342.232	221.065	121.167
DICIEMBRE	410.960	271.521	139.439	38.578	24.364	14.214	372.382	247.157	125.225
AÑO 2009									
ENERO	449.505	292.284	157.221	43.687	26.829	16.858	405.818	265.455	140.363
FEBRERO	473.091	305.326	167.765	45.919	27.713	18.206	427.172	277.613	149.559
MARZO	496.778	319.091	177.687	48.977	29.276	19.701	447.801	289.815	157.986
ABRIL	500.017	322.286	177.731	47.523	28.539	18.984	452.494	293.747	158.747
MAYO	492.491	316.070	176.421	45.422	27.155	18.267	447.069	288.915	158.154
JUNIO	485.043	311.209	173.834	43.332	25.925	17.407	441.711	285.284	156.427
JULIO	482.108	310.989	171.119	41.812	25.001	16.811	440.296	285.988	154.308
AGOSTO	488.570	315.972	172.598	41.288	24.622	16.666	447.282	291.350	155.932
SEPTIEMBRE	501.318	318.652	182.666	43.444	25.209	18.235	457.874	293.443	164.431
OCTUBRE	529.227	332.400	196.827	46.655	26.819	19.836	482.572	305.581	176.991
NOVIEMBRE	551.306	343.847	207.459	49.330	28.193	21.137	501.976	315.654	186.322
DICIEMBRE	566.517	359.074	207.443	48.750	28.301	20.449	517.767	330.773	186.994
AÑO 2010									
ENERO	584.453	367.527	216.926	50.500	28.907	21.593	533.953	338.620	195.333
FEBRERO	603.719	376.953	226.766	54.251	30.849	23.402	549.468	346.104	203.364
MARZO	616.320	383.240	233.080	56.876	32.037	24.839	559.444	351.203	208.241
ABRIL	612.919	379.320	233.599	56.102	31.406	24.696	556.817	347.914	208.903
MAYO	596.886	367.640	229.246	53.651	29.934	23.717	543.235	337.706	205.529
JUNIO	583.927	359.129	224.798	51.293	28.568	22.725	532.634	330.561	202.073
JULIO	569.615	351.569	218.046	48.774	27.202	21.572	520.841	324.367	196.474
AGOSTO	568.859	352.030	216.829	47.119	26.300	20.819	521.740	325.730	196.010
SEPTIEMBRE	573.210	348.120	225.090	48.532	26.449	22.083	524.678	321.671	203.007
OCTUBRE	593.066	355.646	237.420	50.897	27.365	23.532	542.169	328.281	213.888
NOVIEMBRE	606.326	358.728	247.598	52.578	27.908	24.670	553.748	330.820	222.928
DICIEMBRE	605.838	361.084	244.754	49.980	26.517	23.463	555.858	334.567	221.291
AÑO 2011									
ENERO	619.276	366.423	252.853	51.185	27.042	24.143	568.091	339.381	228.710
FEBRERO	631.366	372.539	258.827	53.549	28.308	25.241	577.817	344.231	233.586
MARZO	642.893	377.877	265.016	56.533	29.915	26.618	586.360	347.962	238.398
ABRIL	631.177	371.566	259.611	55.095	29.107	25.988	576.082	342.459	233.623
MAYO	613.547	358.252	255.295	52.507	27.339	25.168	561.040	330.913	230.127
JUNIO	602.794	352.062	250.732	50.608	26.450	24.158	552.186	325.612	226.574
JULIO	593.149	348.347	244.802	48.769	25.728	23.041	544.380	322.619	221.761
AGOSTO	584.605	344.057	240.548	46.293	24.317	21.976	538.312	319.740	218.572
SEPTIEMBRE	591.114	342.492	248.622	48.437	25.206	23.231	542.677	317.286	225.391
OCTUBRE	615.765	355.520	260.245	51.091	26.623	24.468	564.674	328.897	235.777
NOVIEMBRE	625.429	356.800	268.629	52.489	27.113	25.376	572.940	329.687	243.253
DICIEMBRE	625.903	359.777	266.126	50.208	25.932	24.276	575.695	333.845	241.850
AÑO 2012									
ENERO	641.028	366.887	274.141	51.241	26.396	24.845	589.787	340.491	249.296
FEBRERO	655.587	376.642	278.945	53.204	27.704	25.500	602.383	348.938	253.445
MARZO	655.249	376.044	279.205	53.673	28.022	25.651	601.576	348.022	253.554
ABRIL	645.064	369.450	275.614	52.227	27.174	25.053	592.837	342.276	250.561
MAYO									
JUNIO									
JULIO									
AGOSTO									
SEPTIEMBRE									
OCTUBRE									
NOVIEMBRE									
DICIEMBRE									

ABRIL 2012

PARO REGISTRADO (EXTRANJEROS) SEGÚN SECTOR DE ACTIVIDAD ECONÓMICA Y PORCENTAJE DE VARIACIÓN MENSUAL. SERIES

	TOTAL		AGRICULTURA		INDUSTRIA		CONSTRUCCIÓN		SERVICIOS		SIN EMP.ANTERIOR	
	ABSOLUTO	%	ABSOLUTO	%	ABSOLUTO	%	ABSOLUTO	%	ABSOLUTO	%	ABSOLUTO	%
AÑO 2008*												
ENERO	240.707	13,56	10.463	37,60	18.565	14,27	64.389	6,28	133.702	15,65	13.588	13,93
FEBRERO	258.365	7,34	14.499	38,58	19.260	3,74	67.195	4,36	140.632	5,18	16.779	23,48
MARZO	240.111	-7,07	8.949	-38,28	18.330	-4,83	67.466	0,40	127.720	-9,18	17.646	5,17
ABRIL	246.066	2,48	9.312	4,05	18.949	3,38	71.257	5,62	127.833	0,09	18.715	6,06
MAYO	248.827	1,12	9.325	0,14	19.483	2,82	74.585	4,67	125.546	-1,79	19.888	6,27
JUNIO	258.800	4,01	10.807	15,89	20.132	3,33	81.414	9,16	125.204	-0,27	21.243	6,81
JULIO	266.458	2,96	11.420	5,68	20.864	3,64	87.841	7,89	125.022	-0,15	21.311	0,32
AGOSTO	280.298	5,19	11.495	0,65	22.281	6,79	96.118	9,42	128.691	2,93	21.714	1,89
SEPTIEMBRE	298.870	6,63	11.515	0,18	23.422	5,12	99.323	3,33	140.372	9,08	24.238	11,63
OCTUBRE	337.493	12,92	13.440	16,71	26.511	13,19	108.090	8,83	162.806	15,98	26.647	9,94
NOVIEMBRE	379.640	12,49	15.125	12,54	30.700	15,80	120.891	11,84	188.117	15,55	24.806	-6,91
DICIEMBRE	410.960	8,25	15.424	1,98	34.878	13,61	139.469	15,37	199.239	5,91	21.950	-11,52
AÑO 2009												
ENERO	449.505	9,38	17.726	-6,14	40.447	26,08	145.238	16,31	223.688	12,28	22.406	-37,60
FEBRERO	473.091	5,25	19.223	8,45	43.306	7,07	149.550	2,97	234.210	4,70	26.802	19,62
MARZO	496.778	5,01	21.255	10,57	45.527	5,13	152.520	1,99	243.747	4,07	33.729	25,85
ABRIL	500.017	0,65	21.918	3,12	46.120	1,30	153.612	0,72	243.224	-0,21	35.143	4,19
MAYO	492.491	-1,51	20.992	-4,22	45.401	-1,56	149.904	-2,41	239.302	-1,61	36.892	4,98
JUNIO	485.043	-1,51	23.271	10,86	44.510	-1,96	146.509	-2,26	233.337	-2,49	37.416	1,42
JULIO	482.108	-0,61	24.445	5,04	43.547	-2,16	146.307	-0,14	230.182	-1,35	37.627	0,56
AGOSTO	488.570	1,34	24.170	-1,12	43.920	0,86	148.946	1,80	233.412	1,40	38.122	1,32
SEPTIEMBRE	501.318	2,61	23.458	-2,95	43.476	-1,01	147.668	-0,86	246.387	5,56	40.329	5,79
OCTUBRE	529.227	5,57	28.559	21,75	44.759	2,95	148.788	0,76	263.746	7,05	43.375	7,55
NOVIEMBRE	551.306	4,17	30.272	6,00	45.833	2,40	151.753	1,99	277.520	5,22	45.928	5,89
DICIEMBRE	566.517	2,76	30.014	-0,85	47.302	3,21	164.083	8,13	280.385	1,03	44.733	-2,60
AÑO 2010												
ENERO	584.453	3,17	30.171	0,52	48.141	1,77	165.472	0,85	293.200	4,57	47.469	6,12
FEBRERO	603.719	3,30	32.957	9,23	48.756	1,28	166.499	0,62	302.473	3,16	53.034	11,72
MARZO	616.320	2,09	36.409	10,47	49.322	1,16	166.684	0,11	305.022	0,84	58.883	11,03
ABRIL	612.919	-0,55	37.901	4,10	48.642	-1,38	163.722	-1,78	301.543	-1,14	61.111	3,78
MAYO	596.886	-2,62	36.795	-2,92	46.969	-3,44	158.806	-3,00	292.653	-2,95	61.663	0,90
JUNIO	583.927	-2,17	38.170	3,74	45.809	-2,47	154.740	-2,56	283.779	-3,03	61.429	-0,38
JULIO	569.615	-2,45	38.960	2,07	44.228	-3,45	151.356	-2,19	275.058	-3,07	60.013	-2,31
AGOSTO	568.859	-0,13	37.563	-3,59	44.499	0,61	152.557	0,79	275.536	0,17	58.704	-2,18
SEPTIEMBRE	573.210	0,76	34.425	-8,35	43.707	-1,78	148.472	-2,68	285.508	3,62	61.098	4,08
OCTUBRE	593.066	3,46	40.106	16,50	44.233	1,20	146.489	-1,34	299.076	4,75	63.162	3,38
NOVIEMBRE	606.326	2,24	41.651	3,85	44.431	0,45	145.271	-0,83	309.053	3,34	65.920	4,37
DICIEMBRE	605.838	-0,08	39.406	-5,39	45.057	1,41	150.933	3,90	305.811	-1,05	64.631	-1,96
AÑO 2011												
ENERO	619.276	2,22	39.381	-0,06	45.573	1,15	149.797	-0,75	316.332	3,44	68.193	5,51
FEBRERO	631.366	1,95	42.523	7,98	45.978	0,89	149.235	-0,38	322.254	1,87	71.376	4,67
MARZO	642.893	1,83	45.172	6,23	46.342	0,79	149.827	0,40	326.169	1,21	75.383	5,61
ABRIL	631.177	-1,82	43.831	-2,97	45.923	-0,90	149.756	-0,05	316.615	-2,93	75.052	-0,44
MAYO	613.547	-2,79	40.655	-7,25	44.633	-2,81	145.816	-2,63	308.773	-2,48	73.670	-1,84
JUNIO	602.794	-1,75	43.664	7,40	43.694	-2,10	143.034	-1,91	300.043	-2,83	72.359	-1,78
JULIO	593.149	-1,60	45.190	3,49	42.740	-2,18	141.569	-1,02	292.874	-2,39	70.776	-2,19
AGOSTO	584.605	-1,44	42.917	-5,03	42.832	0,22	140.735	-0,59	290.242	-0,90	67.879	-4,09
SEPTIEMBRE	591.114	1,11	40.451	-5,75	42.360	-1,10	137.923	-2,00	300.658	3,59	69.722	2,72
OCTUBRE	615.765	4,17	46.229	14,28	43.619	2,97	138.907	0,71	315.970	5,09	71.040	1,89
NOVIEMBRE	625.429	1,57	44.628	-3,46	44.084	1,07	137.789	-0,80	326.773	3,42	72.155	1,57
DICIEMBRE	625.903	0,08	42.916	-3,84	44.818	1,67	141.478	2,68	326.214	-0,17	70.477	-2,33
AÑO 2012												
ENERO	641.028	5,81	43.747	11,02	45.716	1,46	141.275	-6,40	337.538	10,37	72.752	12,57
FEBRERO	655.587	2,27	47.787	9,23	46.607	1,95	142.193	0,65	343.503	1,77	75.497	3,77
MARZO	655.249	-0,05	49.289	3,14	46.433	-0,37	140.265	-1,36	341.195	-0,67	78.067	3,40
ABRIL	645.064	-1,55	48.482	-1,64	46.155	-0,60	138.150	-1,51	333.705	-2,20	78.572	0,65
MAYO												
JUNIO												
JULIO												
AGOSTO												
SEPTIEMBRE												
OCTUBRE												
NOVIEMBRE												
DICIEMBRE												

(*) Los datos se han calculado adaptándolos, mediante estimación, a los sectores de actividad CNAE-09

ABRIL 2012

PARO REGISTRADO POR CC.AA. Y PROVINCIAS

PROVINCIA	TOTAL	VARIACIÓN			
		MENSUAL		ANUAL	
		ABSOLUTA	RELATIVA	ABSOLUTA	RELATIVA
AUTONOMÍA					
ALMERÍA	79.972	-115	-0,14	6.960	9,53
CÁDIZ	194.355	-1.984	-1,01	17.029	9,60
CÓRDOBA	94.549	503	0,53	13.743	17,01
GRANADA	106.216	-349	-0,33	13.930	15,09
HUELVA	59.961	-1.899	-3,07	8.036	15,48
JAÉN	64.753	360	0,56	8.827	15,78
MÁLAGA	205.869	-2.529	-1,21	20.636	11,14
SEVILLA	243.898	-1.558	-0,63	28.305	13,13
ANDALUCÍA	1.049.573	-7.571	-0,72	117.466	12,60
HUESCA	15.747	58	0,37	1.878	13,54
TERUEL	10.413	-208	-1,96	1.139	12,28
ZARAGOZA	82.702	-235	-0,28	8.045	10,78
ARAGÓN	108.862	-385	-0,35	11.062	11,31
ASTURIAS	99.236	-152	-0,15	13.526	15,78
ILLES BALEARS	89.807	-6.315	-6,57	7.181	8,69
LAS PALMAS	153.739	3.117	2,07	15.824	11,47
STA. CRUZ DE TENERIFE	135.013	1.936	1,45	16.155	13,59
CANARIAS	288.752	5.053	1,78	31.979	12,45
CANTABRIA	53.189	-293	-0,55	6.657	14,31
ALBACETE	51.564	120	0,23	6.977	15,65
CIUDAD REAL	66.462	1.069	1,63	10.673	19,13
CUENCA	20.601	48	0,23	3.214	18,49
GUADALAJARA	24.105	-20	-0,08	2.656	12,38
TOLEDO	88.628	518	0,59	12.219	15,99
CASTILLA LA MANCHA	251.360	1.735	0,70	35.739	16,57
ÁVILA	18.034	114	0,64	2.778	18,21
BURGOS	31.122	59	0,19	4.172	15,48
LEÓN	44.468	322	0,73	5.439	13,94
PALENCIA	14.562	168	1,17	2.117	17,01
SALAMANCA	34.906	178	0,51	4.220	13,75
SEGOVIA	12.514	86	0,69	1.958	18,55
SORIA	6.522	-13	-0,20	1.185	22,20
VALLADOLID	51.026	628	1,25	7.065	16,07
ZAMORA	18.090	137	0,76	2.730	17,77
CASTILLA Y LEÓN	231.244	1.679	0,73	31.664	15,87
BARCELONA	473.959	266	0,06	24.098	5,36
GIRONA	57.443	-1.920	-3,23	2.446	4,45
LLEIDA	32.402	293	0,91	2.750	9,27
TARRAGONA	71.917	-1.165	-1,59	4.886	7,29
CATALUÑA	635.721	-2.526	-0,40	34.180	5,68
ALICANTE-ALACANT	225.792	57	0,03	15.517	7,38
CASTELLÓN-CASTELLÓ	65.544	215	0,33	4.156	6,77
VALENCIA-VALENCIA	284.331	2.689	0,95	25.988	10,06
COM. VALENCIANA	575.667	2.961	0,52	45.661	8,62
BADAJOS	90.593	-512	-0,56	10.495	13,10
CÁCERES	47.879	-9	-0,02	6.891	16,81
EXTREMADURA	138.472	-521	-0,37	17.386	14,36
A CORUÑA	109.344	1.061	0,98	13.132	13,65
LUGO	27.802	14	0,05	4.222	17,91
OURENSE	31.274	409	1,33	3.748	13,62
PONTEVEDRA	109.224	-635	-0,58	11.880	12,20
GALICIA	277.644	849	0,31	32.982	13,48
MADRID	531.317	442	0,08	52.247	10,91
MURCIA	150.161	-1.588	-1,05	14.862	10,98
NAVARRA	50.905	-647	-1,26	7.115	16,25
ARABA/ALAVA	25.074	-193	-0,76	1.641	7,00
BIZKAIA	91.436	381	0,42	5.543	6,45
GIPUZKOA	45.386	-210	-0,46	1.557	3,55
PAÍS VASCO	161.896	-22	-0,01	8.741	5,71
LA RIOJA	26.981	125	0,47	3.642	15,60
CEUTA	12.243	402	3,39	1.852	17,82
MELILLA	11.205	142	1,28	933	9,08
TOTAL	4.744.235	-6.632	-0,14	474.875	11,12

PARO REGISTRADO SEGÚN SEXO Y EDAD POR CC.AA. Y PROVINCIAS

PROVINCIA AUTONOMÍA	TOTAL	HOMBRES	MUJERES	MENORES DE 25 AÑOS			RESTO DE EDADES		
				TOTAL	HOMBRES	MUJERES	TOTAL	HOMBRES	MUJERES
ALMERÍA	79.972	42.169	37.803	9.136	4.737	4.399	70.836	37.432	33.404
CÁDIZ	194.355	91.148	103.207	23.617	12.018	11.599	170.738	79.130	91.608
CÓRDOBA	94.549	47.013	47.536	13.484	7.048	6.436	81.065	39.965	41.100
GRANADA	106.216	56.137	50.079	13.384	7.017	6.367	92.832	49.120	43.712
HUELVA	59.961	30.826	29.135	7.493	3.898	3.595	52.468	26.928	25.540
JAÉN	64.753	31.357	33.396	9.923	4.907	5.016	54.830	26.450	28.380
MÁLAGA	205.869	103.747	102.122	23.007	12.150	10.857	182.862	91.597	91.265
SEVILLA	243.898	118.717	125.181	29.763	15.500	14.263	214.135	103.217	110.918
ANDALUCÍA	1.049.573	521.114	528.459	129.807	67.275	62.532	919.766	453.839	465.927
HUESCA	15.747	8.420	7.327	1.838	1.061	777	13.909	7.359	6.550
TERUEL	10.413	5.596	4.817	1.486	808	678	8.927	4.788	4.139
ZARAGOZA	82.702	41.180	41.522	9.580	5.160	4.420	73.122	36.020	37.102
ARAGÓN	108.862	55.196	53.666	12.904	7.029	5.875	95.958	48.167	47.791
ASTURIAS	99.236	48.812	50.424	9.342	5.123	4.219	89.894	43.689	46.205
ILLES BALEARS	89.807	45.796	44.011	11.772	6.047	5.725	78.035	39.749	38.286
LAS PALMAS	153.739	74.919	78.820	13.317	6.738	6.579	140.422	68.181	72.241
STA. CRUZ DE TENERIFE	135.013	68.737	66.276	10.760	5.657	5.103	124.253	63.080	61.173
CANARIAS	288.752	143.656	145.096	24.077	12.395	11.682	264.675	131.261	133.414
CANTABRIA	53.189	28.318	24.871	5.417	3.042	2.375	47.772	25.276	22.496
ALBACETE	51.564	23.913	27.651	6.471	3.469	3.002	45.093	20.444	24.649
CIUDAD REAL	66.462	31.659	34.803	9.948	5.301	4.647	56.514	26.358	30.156
CUENCA	20.601	10.242	10.359	2.563	1.412	1.151	18.038	8.830	9.208
GUADALAJARA	24.105	11.750	12.355	2.441	1.269	1.172	21.664	10.481	11.183
TOLEDO	88.628	43.476	45.152	10.415	5.729	4.686	78.213	37.747	40.466
CASTILLA LA MANCHA	251.360	121.040	130.320	31.838	17.180	14.658	219.522	103.860	115.662
ÁVILA	18.034	9.442	8.592	2.225	1.224	1.001	15.809	8.218	7.591
BURGOS	31.122	15.354	15.768	3.246	1.803	1.443	27.876	13.551	14.325
LEÓN	44.468	22.038	22.430	4.977	2.824	2.153	39.491	19.214	20.277
PALENCIA	14.562	7.080	7.482	1.815	1.021	794	12.747	6.059	6.688
SALAMANCA	34.906	16.154	18.752	4.053	2.152	1.901	30.853	14.002	16.851
SEGOVIA	12.514	6.518	5.996	1.412	810	602	11.102	5.708	5.394
SORIA	6.522	3.305	3.217	968	564	404	5.554	2.741	2.813
VALLADOLID	51.026	24.517	26.509	5.409	2.926	2.483	45.617	21.591	24.026
ZAMORA	18.090	9.018	9.072	2.006	1.110	896	16.084	7.908	8.176
CASTILLA Y LEÓN	231.244	113.426	117.818	26.111	14.434	11.677	205.133	98.992	106.141
BARCELONA	473.959	243.668	230.291	36.664	20.602	16.062	437.295	223.066	214.229
GIRONA	57.443	31.124	26.319	4.909	2.782	2.127	52.534	28.342	24.192
LLEIDA	32.402	18.162	14.240	2.984	1.692	1.292	29.418	16.470	12.948
TARRAGONA	71.917	38.782	33.135	6.592	3.612	2.980	65.325	35.170	30.155
CATALUÑA	635.721	331.736	303.985	51.149	28.688	22.461	584.572	303.048	281.524
ALICANTE-ALACANT	225.792	111.550	114.242	20.908	11.397	9.511	204.884	100.153	104.731
CASTELLÓN-CASTELLÓ	65.544	35.245	30.299	7.170	3.954	3.216	58.374	31.291	27.083
VALENCIA-VALÈNCIA	284.331	143.755	140.576	28.666	15.693	12.973	255.665	128.062	127.603
COM. VALENCIANA	575.667	290.550	285.117	56.744	31.044	25.700	518.923	259.506	259.417
BADAJOS	90.593	39.131	51.462	13.079	6.656	6.423	77.514	32.475	45.039
CÁCERES	47.879	23.506	24.373	6.690	3.576	3.114	41.189	19.930	21.259
EXTREMADURA	138.472	62.637	75.835	19.769	10.232	9.537	118.703	52.405	66.298
A CORUÑA	109.344	53.548	55.796	8.456	4.666	3.790	100.888	48.882	52.006
LUGO	27.802	14.103	13.699	2.564	1.428	1.136	25.238	12.675	12.563
OURENSE	31.274	15.075	16.199	2.713	1.483	1.230	28.561	13.592	14.969
PONTEVEDRA	109.224	52.152	57.072	9.257	5.185	4.072	99.967	46.967	53.000
GALICIA	277.644	134.878	142.766	22.990	12.762	10.228	254.654	122.116	132.538
MADRID	531.317	263.197	268.120	54.116	29.584	24.532	477.201	233.613	243.588
MURCIA	150.161	75.965	74.196	17.782	9.499	8.283	132.379	66.466	65.913
NAVARRA	50.905	25.508	25.397	5.482	3.049	2.433	45.423	22.459	22.964
ARABA/ALAVA	25.074	12.044	13.030	2.167	1.146	1.021	22.907	10.898	12.009
BIZKAIA	91.436	45.443	45.993	7.861	4.395	3.466	83.575	41.048	42.527
GIPUZKOA	45.386	21.561	23.825	3.866	2.141	1.725	41.520	19.420	22.100
PAÍS VASCO	161.896	79.048	82.848	13.894	7.682	6.212	148.002	71.366	76.636
LA RIOJA	26.981	13.975	13.006	2.745	1.534	1.211	24.236	12.441	11.795
CEUTA	12.243	5.222	7.021	2.502	1.193	1.309	9.741	4.029	5.712
MELILLA	11.205	4.693	6.512	2.317	1.109	1.208	8.888	3.584	5.304
TOTAL	4.744.235	2.364.767	2.379.468	500.758	268.901	231.857	4.243.477	2.095.866	2.147.611

ABRIL 2012

PARO REGISTRADO SEGÚN SECTOR DE ACTIVIDAD ECONÓMICA POR CC.AA. Y PROVINCIAS

PROVINCIA	TOTAL	AGRICULTURA	INDUSTRIA	CONSTRUCCIÓN	SERVICIOS	SIN EMPLEO ANTERIOR
AUTONOMÍA						
ALMERÍA	79.972	7.146	5.853	18.100	39.084	9.789
CÁDIZ	194.355	5.818	14.463	39.882	96.569	37.623
CÓRDOBA	94.549	6.586	12.745	16.644	44.183	14.391
GRANADA	106.216	5.911	7.838	24.770	53.598	14.099
HUELVA	59.961	6.371	4.802	12.728	28.030	8.030
JAÉN	64.753	10.753	7.405	8.838	27.936	9.821
MÁLAGA	205.869	3.813	13.120	45.595	115.020	28.321
SEVILLA	243.898	10.227	23.105	47.592	129.802	33.172
ANDALUCÍA	1.049.573	56.625	89.331	214.149	534.222	155.246
HUESCA	15.747	1.284	1.862	2.679	9.013	909
TERUEL	10.413	631	1.551	1.907	5.792	532
ZARAGOZA	82.702	3.546	11.849	11.201	49.975	6.131
ARAGÓN	108.862	5.461	15.262	15.787	64.780	7.572
ASTURIAS	99.236	1.323	10.680	15.568	64.071	7.594
ILLES BALEARS	89.807	1.085	4.488	15.552	64.342	4.340
LAS PALMAS	153.739	3.268	7.239	25.284	109.111	8.837
STA. CRUZ DE TENERIFE	135.013	2.781	6.361	26.771	92.138	6.962
CANARIAS	288.752	6.049	13.600	52.055	201.249	15.799
CANTABRIA	53.189	625	4.820	10.026	33.987	3.731
ALBACETE	51.564	4.020	6.454	7.863	29.253	3.974
CIUDAD REAL	66.462	7.026	6.413	11.182	36.652	5.189
CUENCA	20.601	2.021	1.945	3.463	11.851	1.321
GUADALAJARA	24.105	440	2.214	3.577	16.746	1.128
TOLEDO	88.628	5.613	11.824	15.289	51.167	4.735
CASTILLA LA MANCHA	251.360	19.120	28.850	41.374	145.669	16.347
ÁVILA	18.034	881	1.582	4.675	8.455	2.441
BURGOS	31.122	1.115	5.489	5.442	16.204	2.872
LEÓN	44.468	984	6.492	7.915	23.082	5.995
PALENCIA	14.562	743	1.950	2.382	7.714	1.773
SALAMANCA	34.906	914	3.046	6.292	19.434	5.220
SEGOVIA	12.514	887	1.407	2.400	6.607	1.213
SORIA	6.522	254	1.113	1.010	3.388	757
VALLADOLID	51.026	2.393	5.638	8.668	27.728	6.599
ZAMORA	18.090	840	1.771	4.021	9.008	2.450
CASTILLA Y LEÓN	231.244	9.011	28.488	42.805	121.620	29.320
BARCELONA	473.959	4.266	77.602	71.687	295.409	24.995
GIRONA	57.443	1.628	7.258	11.216	34.019	3.322
LLEIDA	32.402	3.369	3.897	6.043	17.378	1.715
TARRAGONA	71.917	2.951	8.951	14.559	41.872	3.584
CATALUÑA	635.721	12.214	97.708	103.505	388.678	33.616
ALICANTE-ALACANT	225.792	6.627	39.756	37.693	124.176	17.540
CASTELLÓN-CASTELLÓ	65.544	3.055	10.842	11.312	36.122	4.213
VALENCIA-VALÈNCIA	284.331	8.754	41.819	42.395	174.899	16.464
COM. VALENCIANA	575.667	18.436	92.417	91.400	335.197	38.217
BADAJOS	90.593	6.240	6.325	12.008	55.944	10.076
CÁCERES	47.879	2.610	3.993	10.079	27.667	3.530
EXTREMADURA	138.472	8.850	10.318	22.087	83.611	13.606
A CORUÑA	109.344	2.420	15.506	20.065	60.304	11.049
LUGO	27.802	989	2.982	4.935	15.734	3.162
OURENSE	31.274	1.164	4.592	5.030	16.896	3.592
PONTEVEDRA	109.224	2.883	19.332	17.504	58.134	11.371
GALICIA	277.644	7.456	42.412	47.534	151.068	29.174
MADRID	531.317	3.925	43.621	77.064	382.177	24.530
MURCIA	150.161	9.848	18.647	27.298	82.963	11.405
NAVARRA	50.905	2.139	9.661	6.563	29.640	2.902
ARABA/ALAVA	25.074	551	4.040	2.974	15.225	2.284
BIZKAIA	91.436	1.501	12.738	12.258	55.498	9.441
GIPUZKOA	45.386	476	8.431	4.644	28.134	3.701
PAÍS VASCO	161.896	2.528	25.209	19.876	98.857	15.426
LA RIOJA	26.981	2.271	5.401	4.023	13.569	1.717
CEUTA	12.243	58	472	1.037	8.214	2.462
MELILLA	11.205	79	275	1.284	7.184	2.383
TOTAL	4.744.235	167.103	541.660	808.987	2.811.098	415.387

ABRIL 2012

PARO REGISTRADO. VARIACIÓN MENSUAL SEGÚN SECTOR DE ACTIVIDAD ECONÓMICA POR CC.AA. Y PROVINCIAS

PROVINCIA AUTONOMÍA	TOTAL	AGRICULTURA	INDUSTRIA	CONSTRUCCIÓN	SERVICIOS	SIN EMPLEO ANTERIOR
ALMERÍA	-115	163	-24	-194	-18	-42
CÁDIZ	-1.984	-49	-152	-408	-1.413	38
CÓRDOBA	503	107	188	314	-127	21
GRANADA	-349	-47	-28	157	-367	-64
HUELVA	-1.899	-413	-81	-622	-729	-54
JAÉN	360	220	5	137	-99	97
MÁLAGA	-2.529	22	-102	-360	-2.204	115
SEVILLA	-1.558	-117	-92	-135	-1.126	-88
ANDALUCÍA	-7.571	-114	-286	-1.111	-6.083	23
HUESCA	58	-47	41	-10	64	10
TERUEL	-208	-43	-26	-27	-120	8
ZARAGOZA	-235	-18	43	-178	-150	68
ARAGÓN	-385	-108	58	-215	-206	86
ASTURIAS	-152	15	-17	-17	-184	51
ILLES BALEARS	-6.315	-48	-186	-315	-5.836	70
LAS PALMAS	3.117	54	31	-215	2.925	322
STA. CRUZ DE TENERIFE	1.936	82	50	-42	1.641	205
CANARIAS	5.053	136	81	-257	4.566	527
CANTABRIA	-293	-16	6	83	-423	57
ALBACETE	120	37	52	-20	22	29
CIUDAD REAL	1.069	-39	180	176	569	183
CUENCA	48	-25	57	-52	50	18
GUADALAJARA	-20	-42	16	-29	12	23
TOLEDO	518	-50	133	35	355	45
CASTILLA LA MANCHA	1.735	-119	438	110	1.008	298
ÁVILA	114	4	20	-36	102	24
BURGOS	59	15	42	46	-53	9
LEÓN	322	23	32	91	142	34
PALENCIA	168	-2	11	-25	115	69
SALAMANCA	178	-11	51	40	82	16
SEGOVIA	86	-13	28	49	4	18
SORIA	-13	-8	22	13	-17	-23
VALLADOLID	628	-3	95	153	367	16
ZAMORA	137	15	21	30	16	55
CASTILLA Y LEÓN	1.679	20	322	361	758	218
BARCELONA	266	-53	547	-124	-329	225
GIRONA	-1.920	-31	-116	-187	-1.649	63
LLEIDA	293	13	14	-25	223	68
TARRAGONA	-1.165	-96	-22	-19	-1.051	23
CATALUÑA	-2.526	-167	423	-355	-2.806	379
ALICANTE-ALACANT	57	-57	526	-63	-479	130
CASTELLÓN-CASTELLÓ	215	80	166	-13	-85	67
VALENCIA-VALÈNCIA	2.689	182	367	151	1.672	317
COM. VALENCIANA	2.961	205	1.059	75	1.108	514
BADAJOS	-512	-504	-33	85	-103	43
CÁCERES	-9	-49	13	143	-107	-9
EXTREMADURA	-521	-553	-20	228	-210	34
A CORUÑA	1.061	116	313	309	291	32
LUGO	14	-16	12	28	-47	37
OURENSE	409	-3	83	67	242	20
PONTEVEDRA	-635	-51	-71	-71	-424	-18
GALICIA	849	46	337	333	62	71
MADRID	442	-103	242	-534	908	-71
MURCIA	-1.588	-310	-442	-192	-742	98
NAVARRA	-647	-75	-253	56	-416	41
ARABA/ALAVA	-193	-9	-10	-14	-190	30
BIZKAIA	381	29	60	167	187	-62
GIPUZKOA	-210	-31	-14	62	-185	-42
PAÍS VASCO	-22	-11	36	215	-188	-74
LA RIOJA	125	-39	-14	115	46	17
CEUTA	402	2	11	22	285	82
MELILLA	142	-2	33	10	49	52
TOTAL	-6.632	-1.241	1.828	-1.388	-8.304	2.473

ABRIL 2012

PARO REGISTRADO (COLECTIVO SIN EMPLEO ANTERIOR) SEGÚN TRAMOS DE EDAD. AMBOS SEXOS

PROVINCIA AUTONOMÍA	TOTAL	<20 AÑOS	20-24 AÑOS	25-29 AÑOS	30-44 AÑOS	>44 AÑOS
ALMERÍA	9.789	1.248	2.478	988	2.017	3.058
CÁDIZ	37.623	4.944	7.401	2.304	6.587	16.387
CÓRDOBA	14.391	2.793	4.113	1.396	1.954	4.135
GRANADA	14.099	2.267	4.055	1.781	2.602	3.394
HUELVA	8.030	1.524	2.106	700	1.094	2.606
JAÉN	9.821	1.566	2.924	1.021	1.336	2.974
MÁLAGA	28.321	4.321	6.073	2.141	5.433	10.353
SEVILLA	33.172	5.669	8.003	2.664	5.460	11.376
ANDALUCÍA	155.246	24.332	37.153	12.995	26.483	54.283
HUESCA	909	204	178	98	219	210
TERUEL	532	136	125	66	111	94
ZARAGOZA	6.131	1.355	1.155	583	1.313	1.725
ARAGÓN	7.572	1.695	1.458	747	1.643	2.029
ASTURIAS	7.594	1.066	1.655	906	1.736	2.231
ILLES BALEARS	4.340	1.203	734	320	844	1.239
LAS PALMAS	8.837	1.198	2.043	616	883	4.097
STA. CRUZ DE TENERIFE	6.962	873	1.850	645	945	2.649
CANARIAS	15.799	2.071	3.893	1.261	1.828	6.746
CANTABRIA	3.731	598	778	391	824	1.140
ALBACETE	3.974	812	785	283	564	1.530
CIUDAD REAL	5.189	1.138	1.145	402	802	1.702
CUENCA	1.321	263	283	96	215	464
GUADALAJARA	1.128	272	225	99	241	291
TOLEDO	4.735	1.100	972	357	835	1.471
CASTILLA LA MANCHA	16.347	3.585	3.410	1.237	2.657	5.458
ÁVILA	2.441	423	603	237	443	735
BURGOS	2.872	501	667	388	606	710
LEÓN	5.995	946	1.501	691	1.226	1.631
PALENCIA	1.773	352	431	191	319	480
SALAMANCA	5.220	788	1.143	628	992	1.669
SEGOVIA	1.213	229	266	139	298	281
SORIA	757	189	223	85	129	131
VALLADOLID	6.599	1.012	1.397	738	1.344	2.108
ZAMORA	2.450	349	564	270	499	768
CASTILLA Y LEÓN	29.320	4.789	6.795	3.367	5.856	8.513
BARCELONA	24.995	5.570	4.132	2.002	5.504	7.787
GIRONA	3.322	698	427	273	779	1.145
LLEIDA	1.715	355	284	170	460	446
TARRAGONA	3.584	750	526	270	833	1.205
CATALUÑA	33.616	7.373	5.369	2.715	7.576	10.583
ALICANTE-ALACANT	17.540	2.832	3.256	1.264	3.326	6.862
CASTELLÓN-CASTELLÓ	4.213	1.042	829	413	1.045	884
VALENCIA-VALÈNCIA	16.464	4.024	3.127	1.344	3.008	4.961
COM. VALENCIANA	38.217	7.898	7.212	3.021	7.379	12.707
BADAJOS	10.076	2.089	1.838	654	1.158	4.337
CÁCERES	3.530	764	884	327	450	1.105
EXTREMADURA	13.606	2.853	2.722	981	1.608	5.442
A CORUÑA	11.049	1.147	2.242	1.508	2.422	3.730
LUGO	3.162	394	770	443	642	913
OURENSE	3.592	419	749	427	696	1.301
PONTEVEDRA	11.371	1.338	2.255	1.229	2.406	4.143
GALICIA	29.174	3.298	6.016	3.607	6.166	10.087
MADRID	24.530	5.199	4.366	1.986	4.905	8.074
MURCIA	11.405	2.095	2.019	806	2.110	4.375
NAVARRA	2.902	577	564	332	694	735
ARABA/ALAVA	2.284	316	516	332	646	474
BIZKAIA	9.441	1.155	1.925	1.216	2.529	2.616
GIPUZKOA	3.701	538	963	462	848	890
PAÍS VASCO	15.426	2.009	3.404	2.010	4.023	3.980
LA RIOJA	1.717	290	341	201	493	392
CEUTA	2.462	691	582	253	495	441
MELILLA	2.383	699	443	170	501	570
TOTAL	415.387	72.321	88.914	37.306	77.821	139.025

ABRIL 2012

PARO REGISTRADO (COLECTIVO SIN EMPLEO ANTERIOR) SEGÚN TRAMOS DE EDAD. HOMBRES

PROVINCIA AUTONOMÍA	TOTAL	<20 AÑOS	20-24 AÑOS	25-29 AÑOS	30-44 AÑOS	>44 AÑOS
ALMERÍA	3.538	677	1.109	376	637	739
CÁDIZ	9.129	2.581	3.278	811	1.049	1.410
CÓRDOBA	4.705	1.500	1.701	523	487	494
GRANADA	4.977	1.216	1.726	627	699	709
HUELVA	2.681	819	924	239	304	395
JAÉN	2.750	778	1.061	356	274	281
MÁLAGA	9.066	2.339	2.770	792	1.431	1.734
SEVILLA	10.285	2.951	3.427	1.004	1.305	1.598
ANDALUCÍA	47.131	12.861	15.996	4.728	6.186	7.360
HUESCA	321	130	77	22	30	62
TERUEL	180	78	49	14	19	20
ZARAGOZA	2.004	740	497	135	247	385
ARAGÓN	2.505	948	623	171	296	467
ASTURIAS	2.524	621	728	334	447	394
ILLES BALEARS	1.634	660	321	95	212	346
LAS PALMAS	2.925	651	974	257	302	741
STA. CRUZ DE TENERIFE	2.527	508	876	254	339	550
CANARIAS	5.452	1.159	1.850	511	641	1.291
CANTABRIA	1.259	343	363	152	193	208
ALBACETE	1.099	429	307	89	84	190
CIUDAD REAL	1.290	545	379	105	113	148
CUENCA	379	141	97	29	39	73
GUADALAJARA	348	137	89	18	32	72
TOLEDO	1.370	610	358	86	111	205
CASTILLA LA MANCHA	4.486	1.862	1.230	327	379	688
ÁVILA	764	236	268	70	74	116
BURGOS	1.008	275	304	122	155	152
LEÓN	2.123	572	721	244	293	293
PALENCIA	612	198	192	69	79	74
SALAMANCA	1.663	452	446	227	235	303
SEGOVIA	377	137	105	31	49	55
SORIA	302	127	104	22	23	26
VALLADOLID	2.175	572	617	294	377	315
ZAMORA	722	195	216	73	107	131
CASTILLA Y LEÓN	9.746	2.764	2.973	1.152	1.392	1.465
BARCELONA	8.513	3.362	2.012	596	1.259	1.284
GIRONA	1.003	445	202	63	143	150
LLEIDA	556	217	118	41	81	99
TARRAGONA	994	418	219	56	124	177
CATALUÑA	11.066	4.442	2.551	756	1.607	1.710
ALICANTE-ALACANT	5.302	1.631	1.496	423	700	1.052
CASTELLÓN-CASTELLÓ	1.351	617	348	92	142	152
VALENCIA-VALÈNCIA	5.533	2.273	1.436	444	662	718
COM. VALENCIANA	12.186	4.521	3.280	959	1.504	1.922
BADAJOS	2.495	1.094	672	232	181	316
CÁCERES	1.066	403	332	103	89	139
EXTREMADURA	3.561	1.497	1.004	335	270	455
A CORUÑA	3.782	700	1.009	554	759	760
LUGO	1.140	249	336	152	182	221
OURENSE	1.229	260	316	161	212	280
PONTEVEDRA	3.697	831	985	478	663	740
GALICIA	9.848	2.040	2.646	1.345	1.816	2.001
MADRID	8.865	3.035	2.118	705	1.200	1.807
MURCIA	3.210	1.134	848	223	356	649
NAVARRA	940	347	228	76	125	164
ARABA/ALAVA	760	181	216	95	145	123
BIZKAIA	3.470	660	968	486	736	620
GIPUZKOA	1.460	351	468	167	242	232
PAÍS VASCO	5.690	1.192	1.652	748	1.123	975
LA RIOJA	401	147	120	39	52	43
CEUTA	934	350	262	87	143	92
MELILLA	730	352	180	45	73	80
TOTAL	132.168	40.275	38.973	12.788	18.015	22.117

ABRIL 2012

PARO REGISTRADO (COLECTIVO SIN EMPLEO ANTERIOR) SEGÚN TRAMOS DE EDAD. MUJERES

PROVINCIA AUTONOMÍA	TOTAL	<20 AÑOS	20-24 AÑOS	25-29 AÑOS	30-44 AÑOS	>44 AÑOS
ALMERÍA	6.251	571	1.369	612	1.380	2.319
CÁDIZ	28.494	2.363	4.123	1.493	5.538	14.977
CÓRDOBA	9.686	1.293	2.412	873	1.467	3.641
GRANADA	9.122	1.051	2.329	1.154	1.903	2.685
HUELVA	5.349	705	1.182	461	790	2.211
JAÉN	7.071	788	1.863	665	1.062	2.693
MÁLAGA	19.255	1.982	3.303	1.349	4.002	8.619
SEVILLA	22.887	2.718	4.576	1.660	4.155	9.778
ANDALUCÍA	108.115	11.471	21.157	8.267	20.297	46.923
HUESCA	588	74	101	76	189	148
TERUEL	352	58	76	52	92	74
ZARAGOZA	4.127	615	658	448	1.066	1.340
ARAGÓN	5.067	747	835	576	1.347	1.562
ASTURIAS	5.070	445	927	572	1.289	1.837
ILLES BALEARS	2.706	543	413	225	632	893
LAS PALMAS	5.912	547	1.069	359	581	3.356
STA. CRUZ DE TENERIFE	4.435	365	974	391	606	2.099
CANARIAS	10.347	912	2.043	750	1.187	5.455
CANTABRIA	2.472	255	415	239	631	932
ALBACETE	2.875	383	478	194	480	1.340
CIUDAD REAL	3.899	593	766	297	689	1.554
CUENCA	942	122	186	67	176	391
GUADALAJARA	780	135	136	81	209	219
TOLEDO	3.365	490	614	271	724	1.266
CASTILLA LA MANCHA	11.861	1.723	2.180	910	2.278	4.770
ÁVILA	1.677	187	335	167	369	619
BURGOS	1.864	226	363	266	451	558
LEÓN	3.872	374	780	447	933	1.338
PALENCIA	1.161	154	239	122	240	406
SALAMANCA	3.557	336	697	401	757	1.366
SEGOVIA	836	92	161	108	249	226
SORIA	455	62	119	63	106	105
VALLADOLID	4.424	440	780	444	967	1.793
ZAMORA	1.728	154	348	197	392	637
CASTILLA Y LEÓN	19.574	2.025	3.822	2.215	4.464	7.048
BARCELONA	16.482	2.208	2.120	1.406	4.245	6.503
GIRONA	2.319	253	225	210	636	995
LLEIDA	1.159	138	166	129	379	347
TARRAGONA	2.590	332	307	214	709	1.028
CATALUÑA	22.550	2.931	2.818	1.959	5.969	8.873
ALICANTE-ALACANT	12.238	1.201	1.760	841	2.626	5.810
CASTELLÓN-CASTELLÓ	2.862	425	481	321	903	732
VALENCIA-VALÈNCIA	10.931	1.751	1.691	900	2.346	4.243
COM. VALENCIANA	26.031	3.377	3.932	2.062	5.875	10.785
BADAJOS	7.581	995	1.166	422	977	4.021
CÁCERES	2.464	361	552	224	361	966
EXTREMADURA	10.045	1.356	1.718	646	1.338	4.987
A CORUÑA	7.267	447	1.233	954	1.663	2.970
LUGO	2.022	145	434	291	460	692
OURENSE	2.363	159	433	266	484	1.021
PONTEVEDRA	7.674	507	1.270	751	1.743	3.403
GALICIA	19.326	1.258	3.370	2.262	4.350	8.086
MADRID	15.665	2.164	2.248	1.281	3.705	6.267
MURCIA	8.195	961	1.171	583	1.754	3.726
NAVARRA	1.962	230	336	256	569	571
ARABA/ALAVA	1.524	135	300	237	501	351
BIZKAIA	5.971	495	957	730	1.793	1.996
GIPUZKOA	2.241	187	495	295	606	658
PAÍS VASCO	9.736	817	1.752	1.262	2.900	3.005
LA RIOJA	1.316	143	221	162	441	349
CEUTA	1.528	341	320	166	352	349
MELILLA	1.653	347	263	125	428	490
TOTAL	283.219	32.046	49.941	24.518	59.806	116.908

ABRIL 2012

PARO REGISTRADO (EXTRANJEROS) SEGÚN SECTOR DE ACTIVIDAD ECONÓMICA POR CC.AA. Y PROVINCIAS

PROVINCIA						SIN EMPLEO
AUTONOMÍA	TOTAL	AGRICULTURA	INDUSTRIA	CONSTRUCCIÓN	SERVICIOS	ANTERIOR
ALMERÍA	18.146	3.882	912	3.795	6.637	2.920
CÁDIZ	6.182	246	280	850	2.806	2.000
CÓRDOBA	3.071	568	263	335	1.130	775
GRANADA	8.821	1.278	399	1.661	3.617	1.866
HUELVA	3.423	868	153	410	1.285	707
JAÉN	2.721	865	181	252	840	583
MÁLAGA	25.362	753	920	5.220	13.362	5.107
SEVILLA	9.489	686	536	1.102	4.652	2.513
ANDALUCÍA	77.215	9.146	3.644	13.625	34.329	16.471
HUESCA	3.737	815	312	737	1.530	343
TERUEL	2.831	392	386	706	1.168	179
ZARAGOZA	19.258	2.436	1.725	4.014	8.914	2.169
ARAGÓN	25.826	3.643	2.423	5.457	11.612	2.691
ASTURIAS	7.073	316	487	1.367	3.824	1.079
ILLES BALEARS	20.818	491	685	4.611	13.358	1.673
LAS PALMAS	14.431	275	413	2.143	10.701	899
STA. CRUZ DE TENERIFE	11.251	271	336	1.813	8.169	662
CANARIAS	25.682	546	749	3.956	18.870	1.561
CANTABRIA	5.585	149	294	1.239	3.174	729
ALBACETE	4.981	1.381	418	617	2.042	523
CIUDAD REAL	6.898	1.850	459	1.164	2.766	659
CUENCA	3.839	720	342	792	1.751	234
GUADALAJARA	5.512	218	378	1.168	3.282	466
TOLEDO	12.881	1.889	1.253	2.856	5.849	1.034
CASTILLA LA MANCHA	34.111	6.058	2.850	6.597	15.690	2.916
ÁVILA	2.744	126	138	943	833	704
BURGOS	5.103	453	568	1.311	1.894	877
LEÓN	3.935	235	445	879	1.452	924
PALENCIA	1.081	115	78	206	421	261
SALAMANCA	2.498	120	170	518	1.031	659
SEGOVIA	3.312	474	216	843	1.243	536
SORIA	1.554	143	179	334	591	307
VALLADOLID	4.745	638	299	1.000	1.822	986
ZAMORA	1.390	184	105	294	461	346
CASTILLA Y LEÓN	26.362	2.488	2.198	6.328	9.748	5.600
BARCELONA	94.709	2.566	8.248	23.623	49.794	10.478
GIRONA	17.205	1.203	1.477	4.102	8.361	2.062
LLEIDA	10.928	2.415	988	2.194	4.398	933
TARRAGONA	18.099	1.862	1.510	4.529	8.305	1.893
CATALUÑA	140.941	8.046	12.223	34.448	70.858	15.366
ALICANTE-ALACANT	34.159	2.464	2.027	7.406	18.327	3.935
CASTELLÓN-CASTELLÓ	17.903	1.263	1.740	4.428	8.534	1.938
VALENCIA-VALÈNCIA	36.821	2.938	3.036	6.162	20.989	3.696
COM. VALENCIANA	88.883	6.665	6.803	17.996	47.850	9.569
BADAJOS	2.947	454	167	266	1.494	566
CÁCERES	1.842	316	86	233	902	305
EXTREMADURA	4.789	770	253	499	2.396	871
A CORUÑA	5.242	227	408	810	2.528	1.269
LUGO	2.025	114	138	373	974	426
OURENSE	2.166	132	276	360	862	536
PONTEVEDRA	5.492	246	589	829	2.565	1.263
GALICIA	14.925	719	1.411	2.372	6.929	3.494
MADRID	105.871	1.552	5.996	27.679	64.413	6.231
MURCIA	23.591	4.265	1.727	4.183	11.063	2.353
NAVARRA	10.237	1.271	1.358	1.947	4.381	1.280
ARABA/ALAVA	5.655	277	516	1.063	2.701	1.098
BIZKAIA	11.176	497	990	1.844	5.304	2.541
GIPUZKOA	5.841	200	628	938	3.030	1.045
PAÍS VASCO	22.672	974	2.134	3.845	11.035	4.684
LA RIOJA	6.812	1.318	832	1.375	2.306	981
CEUTA	1.391	11	44	185	718	433
MELILLA	2.280	54	44	441	1.151	590
TOTAL	645.064	48.482	46.155	138.150	333.705	78.572

ANEXO 2

**CONTRATOS
REGISTRADOS**

ABRIL 2012

CONTRATOS

	MES	VARIACIÓN			
		MENSUAL		ANUAL	
		ABSOLUTA	RELATIVA	ABSOLUTA	RELATIVA
TOTAL CONTRATOS	1.003.167	-23.691	-2,31	-63.879	-5,99
CONTRATOS INDEFINIDOS *	90.123	-8.362	-8,49	-6.119	-6,36
CONTRATOS TEMPORALES	913.044	-15.329	-1,65	-57.760	-5,95

CONTRATOS POR COMUNIDADES AUTÓNOMAS

COMUNIDADES AUTÓNOMAS	MES	VARIACIÓN			
		MENSUAL		ANUAL	
		ABSOLUTA	RELATIVA	ABSOLUTA	RELATIVA
ANDALUCÍA	250.458	-18.050	-6,72	-16.037	-6,02
ARAGÓN	25.419	-1.315	-4,92	-3.434	-11,90
ASTURIAS	18.416	135	0,74	-1.303	-6,61
ILLES BALEARS	28.643	7.453	35,17	-603	-2,06
CANARIAS	37.500	-3.316	-8,12	-7.574	-16,80
CANTABRIA	11.183	977	9,57	-802	-6,69
CASTILLA LA MANCHA	31.118	-1.218	-3,77	-4.673	-13,06
CASTILLA Y LEÓN	40.598	-111	-0,27	-5.049	-11,06
CATALUÑA	153.967	-2.358	-1,51	-6.053	-3,78
COM. VALENCIANA	89.365	-1.727	-1,90	-2.995	-3,24
EXTREMADURA	31.618	2.120	7,19	-3.091	-8,91
GALICIA	46.552	1.080	2,38	-3.439	-6,88
MADRID	120.544	-5.584	-4,43	-6.131	-4,84
MURCIA	45.570	575	1,28	1.568	3,56
NAVARRA	15.707	978	6,64	-1.960	-11,09
PAÍS VASCO	47.741	-3.119	-6,13	-1.767	-3,57
LA RIOJA	5.596	-153	-2,66	-333	-5,62
CEUTA	926	-119	-11,39	-366	-28,33
MELILLA	1.167	-77	-6,19	31	2,73
EXTRANJERO	1.079	138	14,67	132	13,94
TOTAL	1.003.167	-23.691	-2,31	-63.879	-5,99

(*) Incluye contratos convertidos en indefinidos

ABRIL 2012

CONTRATOS INDEFINIDOS (INICIALES Y CONVERSIONES) SEGÚN FOMENTO CONTRATACIÓN INDEFINIDA

TIPO DE CONTRATO	TOTAL	VARIACIÓN			
		MENSUAL		ANUAL	
		ABSOLUTA	RELATIVA	ABSOLUTA	RELATIVA
ORDINARIO (Bonif./no Bonif.)	55.611	-5.233	-8,60	9.077	19,51
PERS. CON DISCAPACIDAD	590	-91	-13,36	465	372,00
CONVERSIÓN	33.850	-2.870	-7,82	607	1,83
TOTAL ORDINARIO sin F.C.I.	90.051	-8.194	-8,34	10.149	12,70
F.C.I.	20	-89	-81,65	-9.342	-99,79
PERS. CON DISCAPACIDAD	5	2	66,67	-504	-99,02
CONVERSIÓN	47	-81	-63,28	-6.422	-99,27
TOTAL FOMENTO CONTRATACIÓN INDEFINIDA	72	-168	-70,00	-16.268	-99,56
TOTAL	90.123	-8.362	-8,49	-6.119	-6,36

CONTRATOS SEGÚN TIPO DE CONTRATACIÓN POR COMUNIDADES AUTÓNOMAS

COMUNIDADES AUTÓNOMAS	TOTAL	INDEFINIDOS						TEMPORALES
		TOTAL	ORDINARIOS	F.C.I.	PERS. CON DISCAPACIDAD	CONVERSIÓN	% S/ TOT. NAC.INDF.	
ANDALUCÍA	250.458	9.685	5.704	8	65	3.908	10,75	240.773
ARAGÓN	25.419	2.676	1.479		20	1.177	2,97	22.743
ASTURIAS	18.416	1.381	795		14	572	1,53	17.035
ILLES BALEARIS	28.643	3.857	3.019		29	809	4,28	24.786
CANARIAS	37.500	4.504	2.354		22	2.128	5,00	32.996
CANTABRIA	11.183	878	505		8	365	0,97	10.305
CASTILLA LA MANCHA	31.118	2.839	1.623	1	31	1.184	3,15	28.279
CASTILLA Y LEÓN	40.598	3.679	2.153	1	33	1.492	4,08	36.919
CATALUÑA	153.967	19.627	11.975	1	103	7.548	21,78	134.340
COM. VALENCIANA	89.365	8.016	4.635	3	41	3.337	8,89	81.349
EXTREMADURA	31.618	1.172	770	3	16	383	1,30	30.446
GALICIA	46.552	4.175	2.343		26	1.806	4,63	42.377
MADRID	120.544	19.269	13.085	3	127	6.054	21,38	101.275
MURCIA	45.570	3.359	2.364		29	966	3,73	42.211
NAVARRA	15.707	1.023	567		5	451	1,14	14.684
PAÍS VASCO	47.741	3.205	1.751		17	1.437	3,56	44.536
LA RIOJA	5.596	536	350		7	179	0,59	5.060
CEUTA	926	93	59		2	32	0,10	833
MELILLA	1.167	118	74			44	0,13	1.049
EXTRANJERO	1.079	31	6			25	0,03	1.048
TOTAL	1.003.167	90.123	55.611	20	595	33.897	100,00	913.044

F.C.I.: Fomento de la contratación indefinida.

ABRIL 2012

EVOLUCIÓN DE LOS CONTRATOS

	AÑO 2011		AÑO 2012		VARIACIÓN ANUAL			
	MES	ACUMULADO	MES	ACUMULADO	MES		ACUMULADO	
					ABSOLUTA	RELATIVA	ABSOLUTA	RELATIVA
ENERO	1.116.019	1.116.019	1.038.601	1.038.601	-77.418	-6,94	-77.418	-6,94
FEBRERO	1.011.418	2.127.437	959.230	1.997.831	-52.188	-5,16	-129.606	-6,09
MARZO	1.154.903	3.282.340	1.026.858	3.024.689	-128.045	-11,09	-257.651	-7,85
ABRIL	1.067.046	4.349.386	1.003.167	4.027.856	-63.879	-5,99	-321.530	-7,39
MAYO	1.288.914	5.638.300						
JUNIO	1.312.519	6.950.819						
JULIO	1.349.286	8.300.105						
AGOSTO	1.061.303	9.361.408						
SEPTIEMBRE	1.393.728	10.755.136						
OCTUBRE	1.294.801	12.049.937						
NOVIEMBRE	1.217.830	13.267.767						
DICIEMBRE	1.165.465	14.433.232						

EVOLUCIÓN DE LOS CONTRATOS INDEFINIDOS *

	AÑO 2011		AÑO 2012		VARIACIÓN ANUAL			
	MES	ACUMULADO	MES	ACUMULADO	MES		ACUMULADO	
					ABSOLUTA	RELATIVA	ABSOLUTA	RELATIVA
ENERO	102.733	102.733	75.899	75.899	-26.834	-26,12	-26.834	-26,12
FEBRERO	94.363	197.096	74.494	150.393	-19.869	-21,06	-46.703	-23,70
MARZO	111.118	308.214	98.485	248.878	-12.633	-11,37	-59.336	-19,25
ABRIL	96.242	404.456	90.123	339.001	-6.119	-6,36	-65.455	-16,18
MAYO	103.176	507.632						
JUNIO	94.924	602.556						
JULIO	89.911	692.467						
AGOSTO	66.118	758.585						
SEPTIEMBRE	104.716	863.301						
OCTUBRE	97.265	960.566						
NOVIEMBRE	83.919	1.044.485						
DICIEMBRE	65.678	1.110.163						

EVOLUCIÓN DE LOS CONTRATOS TEMPORALES

	AÑO 2011		AÑO 2012		VARIACIÓN ANUAL			
	MES	ACUMULADO	MES	ACUMULADO	MES		ACUMULADO	
					ABSOLUTA	RELATIVA	ABSOLUTA	RELATIVA
ENERO	1.013.286	1.013.286	962.702	962.702	-50.584	-4,99	-50.584	-4,99
FEBRERO	917.055	1.930.341	884.736	1.847.438	-32.319	-3,52	-82.903	-4,29
MARZO	1.043.785	2.974.126	928.373	2.775.811	-115.412	-11,06	-198.315	-6,67
ABRIL	970.804	3.944.930	913.044	3.688.855	-57.760	-5,95	-256.075	-6,49
MAYO	1.185.738	5.130.668						
JUNIO	1.217.595	6.348.263						
JULIO	1.259.375	7.607.638						
AGOSTO	995.185	8.602.823						
SEPTIEMBRE	1.289.012	9.891.835						
OCTUBRE	1.197.536	11.089.371						
NOVIEMBRE	1.133.911	12.223.282						
DICIEMBRE	1.099.787	13.323.069						

(*) Incluye contratos convertidos en indefinidos

ABRIL 2012

CONTRATOS INDEFINIDOS POR TIPO DE JORNADA Y MODALIDAD

	TOTAL	VARIACIÓN			
		MENSUAL		ANUAL	
		ABSOLUTA	RELATIVA	ABSOLUTA	RELATIVA
JORNADA A TIEMPO COMPLETO:					
ORDINARIO (Bonif. / No Bonif.)	33.751	-4.806	-12,46	7.553	28,83
FOMENTO DE LA CONTRATACIÓN INDEFINIDA	10	-43	-81,13	-5.541	-99,82
PERS. CON DISCAPACIDAD (Sólo bonificados)	350	-69	-16,47	273	354,55
PERS. CON DISCAPACIDAD F.C.I.	4	2	100,00	-321	-98,77
CONVERTIDOS EN INDEFINIDOS	21.402	-1.893	-8,13	-4.693	-17,98
TOTAL	55.517	-6.809	-10,92	-2.729	-4,69
JORNADA A TIEMPO PARCIAL:					
ORDINARIO (Bonif. / No Bonif.)	13.922	-1.713	-10,96	1.735	14,24
FOMENTO DE LA CONTRATACIÓN	9	-32	-78,05	-2.867	-99,69
PERS. CON DISCAPACIDAD (Sólo bonificados)	205	-32	-13,50	167	439,47
PERS. CON DISCAPACIDAD F.C.I.	1			-161	-99,38
CONVERTIDOS EN INDEFINIDOS	11.595	-545	-4,49	-843	-6,78
TOTAL	25.732	-2.322	-8,28	-1.969	-7,11
FIJOS DISCONTINUOS:					
ORDINARIO (Bonif. / No Bonif.)	7.938	1.286	19,33	-211	-2,59
FOMENTO DE LA CONTRATACIÓN	1	-14	-93,33	-934	-99,89
PERS. CON DISCAPACIDAD (Sólo bonificados)	35	10	40,00	25	250,00
PERS. CON DISCAPACIDAD F.C.I.				-22	-100,00
CONVERTIDOS EN INDEFINIDOS	900	-513	-36,31	-279	-23,66
TOTAL	8.874	769	9,49	-1.421	-13,80
TOTAL	90.123	-8.362	-8,49	-6.119	-6,36

CONTRATOS INDEFINIDOS POR MODALIDAD

TIPO DE CONTRATO	TOTAL	VARIACIÓN			
		MENSUAL		ANUAL	
		ABSOLUTA	RELATIVA	ABSOLUTA	RELATIVA
ORDINARIO (Bonif. / No Bonif.)	55.611	-5.233	-8,60	9.077	19,51
FOMENTO DE LA CONTRATACIÓN INDEFINIDA	20	-89	-81,65	-9.342	-99,79
PERS. CON DISCAPACIDAD (Sólo bonificados)	590	-91	-13,36	465	372,00
PERS. CON DISCAPACIDAD F.C.I.	5	2	66,67	-504	-99,02
CONVERTIDOS EN INDEFINIDOS	33.897	-2.951	-8,01	-5.815	-14,64
TOTAL	90.123	-8.362	-8,49	-6.119	-6,36

CONVERTIDOS EN INDEFINIDOS SEGÚN CONTRATO DE ORIGEN:

OBRA O SERVICIO	5.764	-1.459	-20,20	-3.195	-35,66
EVENTUAL CIRCUNS. PRODUCCIÓN	25.379	-1.244	-4,67	-2.065	-7,52
INTERINIDAD	860	-105	-10,88	-319	-27,06
TEMPORAL PERS. CON DISCAPACIDAD	202	-69	-25,46	-108	-34,84
SUSTITUCIÓN JUBILACIÓN 64 AÑOS	29	1	3,57	-7	-19,44
PRÁCTICAS	851	-100	-10,52	170	24,96
RELEVO	638	-26	-3,92	-281	-30,58
FORMACIÓN	153	45	41,67	-13	-7,83
OTROS CONTRATOS	21	6	40,00	3	16,67
TOTAL	33.897	-2.951	-8,01	-5.815	-14,64

ABRIL 2012

CONTRATOS INDEFINIDOS POR SEXO, EDAD Y SECTOR DE ACTIVIDAD ECONÓMICA

	TOTAL	VARIACIÓN			
		MENSUAL		ANUAL	
		ABSOLUTA	RELATIVA	ABSOLUTA	RELATIVA
POR SEXO Y EDAD					
HOMBRES					
<25 AÑOS	6.411	-382	-5,62	-736	-10,30
25-44 AÑOS	33.587	-3.722	-9,98	-2.804	-7,71
>44 AÑOS	9.607	-1.259	-11,59	-414	-4,13
TOTAL	49.605	-5.363	-9,76	-3.954	-7,38
MUJERES					
<25 AÑOS	6.517	-97	-1,47	-395	-5,71
25-44 AÑOS	26.911	-2.162	-7,44	-1.723	-6,02
>44 AÑOS	7.090	-740	-9,45	-47	-0,66
TOTAL	40.518	-2.999	-6,89	-2.165	-5,07
AMBOS SEXOS					
<25 AÑOS	12.928	-479	-3,57	-1.131	-8,04
25-44 AÑOS	60.498	-5.884	-8,86	-4.527	-6,96
>44 AÑOS	16.697	-1.999	-10,69	-461	-2,69
TOTAL	90.123	-8.362	-8,49	-6.119	-6,36
SECTOR					
AGRICULTURA	2.963	-734	-19,85	89	3,10
INDUSTRIA	9.591	-1.305	-11,98	-904	-8,61
CONSTRUCCIÓN	6.086	-1.280	-17,38	-1.384	-18,53
SERVICIOS	71.483	-5.043	-6,59	-3.920	-5,20
TOTAL	90.123	-8.362	-8,49	-6.119	-6,36

CONTRATOS INDEFINIDOS (CONVERSIONES) POR SEXO, EDAD Y SECTOR DE ACTIVIDAD ECONÓMICA

	TOTAL	VARIACIÓN			
		MENSUAL		ANUAL	
		ABSOLUTA	RELATIVA	ABSOLUTA	RELATIVA
POR SEXO Y EDAD					
HOMBRES					
<25 AÑOS	2.518	-22	-0,87	-585	-18,85
25-44 AÑOS	12.524	-1.503	-10,72	-2.642	-17,42
>44 AÑOS	2.976	-436	-12,78	-376	-11,22
TOTAL	18.018	-1.961	-9,82	-3.603	-16,66
MUJERES					
<25 AÑOS	2.703	25	0,93	-419	-13,42
25-44 AÑOS	10.888	-765	-6,56	-1.560	-12,53
>44 AÑOS	2.288	-250	-9,85	-233	-9,24
TOTAL	15.879	-990	-5,87	-2.212	-12,23
AMBOS SEXOS					
<25 AÑOS	5.221	3	0,06	-1.004	-16,13
25-44 AÑOS	23.412	-2.268	-8,83	-4.202	-15,22
>44 AÑOS	5.264	-686	-11,53	-609	-10,37
TOTAL	33.897	-2.951	-8,01	-5.815	-14,64
SECTOR					
AGRICULTURA	559	-515	-47,95	-187	-25,07
INDUSTRIA	4.179	-621	-12,94	-1.148	-21,55
CONSTRUCCIÓN	2.283	-479	-17,34	-1.107	-32,65
SERVICIOS	26.876	-1.336	-4,74	-3.373	-11,15
TOTAL	33.897	-2.951	-8,01	-5.815	-14,64

ABRIL 2012

CONTRATOS INDEFINIDOS SEGÚN MODALIDAD POR EDAD, SEXO Y SECTOR DE ACTIVIDAD ECONÓMICA

TIPO DE CONTRATO	TOTAL		EDAD DEL TRABAJADOR				
	MES	%	< 20	20 - 24	25 - 29	30 - 44	> =45
ORDINARIO (Bonif. / No Bonif.)	55.611	61,71	1.150	6.524	11.010	25.765	11.162
FOMENTO DE LA CONTRATACIÓN INDEFINIDA	20	0,02	1	3	2	6	8
PERS. CON DISCAPACIDAD (Sólo bonificados)	590	0,65	6	22	52	249	261
PERS. CON DISCAPACIDAD F.C.I.	5	0,01	1		1	1	2
CONVERTIDOS EN INDEFINIDOS	33.897	37,61	496	4.725	7.461	15.951	5.264
TOTAL	90.123	100,00	1.654	11.274	18.526	41.972	16.697

CONVERTIDOS EN INDEFINIDOS SEGÚN CONTRATO DE ORIGEN:

OBRA O SERVICIO	5.764	17,00	35	469	1.154	2.944	1.162
EVENTUAL CIRCUNS. PRODUCCIÓN	25.379	74,87	433	3.713	5.420	12.041	3.772
INTERINIDAD	860	2,54	10	137	215	380	118
TEMPORAL PERS. CON DISCAPACIDAD	202	0,60		6	16	92	88
SUSTITUCIÓN JUBILACIÓN 64 AÑOS	29	0,09		2	5	14	8
PRÁCTICAS	851	2,51		239	515	94	3
RELEVO	638	1,88		32	127	374	105
FORMACIÓN	153	0,45	18	124	8	3	
OTROS CONTRATOS	21	0,06		3	1	9	8
TOTAL	33.897	100,00	496	4.725	7.461	15.951	5.264

TIPO DE CONTRATO	TOTAL	SEXO		SECTOR DE ACTIVIDAD ECONÓMICA			
		HOMBRES	MUJERES	AGRICULTURA	INDUSTRIA	CONSTRUCCIÓN	SERVICIOS
ORDINARIO (Bonif. / No Bonif.)	55.611	31.232	24.379	2.393	5.355	3.770	44.093
FOMENTO DE LA CONTRATACIÓN INDEFINIDA	20	9	11		1	1	18
PERS. CON DISCAPACIDAD (Sólo bonificados)	590	343	247	11	56	31	492
PERS. CON DISCAPACIDAD F.C.I.	5	3	2			1	4
CONVERTIDOS EN INDEFINIDOS	33.897	18.018	15.879	559	4.179	2.283	26.876
TOTAL	90.123	49.605	40.518	2.963	9.591	6.086	71.483

CONVERTIDOS EN INDEFINIDOS SEGÚN CONTRATO DE ORIGEN:

OBRA O SERVICIO	5.764	3.555	2.209	209	843	1.186	3.526
EVENTUAL CIRCUNS. PRODUCCIÓN	25.379	13.068	12.311	340	2.851	1.018	21.170
INTERINIDAD	860	305	555	4	89	7	760
TEMPORAL PERS. CON DISCAPACIDAD	202	125	77		10	9	183
SUSTITUCIÓN JUBILACIÓN 64 AÑOS	29	19	10	1	4		24
PRÁCTICAS	851	404	447	2	123	37	689
RELEVO	638	451	187	2	245	18	373
FORMACIÓN	153	80	73	1	10	6	136
OTROS CONTRATOS	21	11	10		4	2	15
TOTAL	33.897	18.018	15.879	559	4.179	2.283	26.876

ABRIL 2012

CONTRATOS TEMPORALES POR TIPO DE JORNADA Y MODALIDAD

	TOTAL	VARIACIÓN			
		MENSUAL		ANUAL	
		ABSOLUTA	RELATIVA	ABSOLUTA	RELATIVA
JORNADA A TIEMPO COMPLETO:					
OBRA O SERVICIO	266.410	-24.306	-8,36	-28.664	-9,71
EVENTUALES CIRCUNSTANCIAS DE LA PRODUCCIÓN	267.107	4.207	1,60	-29.190	-9,85
INTERNIDAD	64.889	-140	-0,22	-4.077	-5,91
JUBILACIÓN ESPECIAL 64 AÑOS	244	11	4,72	56	29,79
RELEVO	904	-51	-5,34	-81	-8,22
TEMPORAL PERS. CON DISCAPACIDAD	649	-191	-22,74	-172	-20,95
PRÁCTICAS	2.025	-306	-13,13	-214	-9,56
FORMACIÓN	5.399	143	2,72	-1.658	-23,49
OTROS CONTRATOS	4.364	864	24,69	-675	-13,40
TOTAL	611.991	-19.769	-3,13	-64.675	-9,56
JORNADA A TIEMPO PARCIAL:					
OBRA O SERVICIO	104.879	-3.016	-2,80	1.300	1,26
EVENTUALES CIRCUNSTANCIAS DE LA PRODUCCIÓN	160.503	11.913	8,02	6.663	4,33
INTERNIDAD	31.916	-3.856	-10,78	-1.177	-3,56
RELEVO	533	-13	-2,38	119	28,74
JUBILACIÓN PARCIAL	2.000	-244	-10,87	70	3,63
TEMPORAL PERS. CON DISCAPACIDAD	513	-114	-18,18	-9	-1,72
PRÁCTICAS	692	-229	-24,86	-51	-6,86
OTROS CONTRATOS	17	-1	-5,56	0	0,00
TOTAL	301.053	4.440	1,50	6.915	2,35
TOTAL	913.044	-15.329	-1,65	-57.760	-5,95

CONTRATOS TEMPORALES POR MODALIDAD

TIPO DE CONTRATO	TOTAL	VARIACIÓN			
		MENSUAL		ANUAL	
		ABSOLUTA	RELATIVA	ABSOLUTA	RELATIVA
OBRA O SERVICIO	371.289	-27.322	-6,85	-27.364	-6,86
EVENTUALES CIRCUNSTANCIAS DE LA PRODUCCIÓN	427.610	16.120	3,92	-22.527	-5,00
INTERNIDAD	96.805	-3.996	-3,96	-5.254	-5,15
JUBILACIÓN ESPECIAL 64 AÑOS	244	11	4,72	56	29,79
RELEVO	1.437	-64	-4,26	38	2,72
JUBILACIÓN PARCIAL	2.000	-244	-10,87	70	3,63
TEMPORAL PERS. CON DISCAPACIDAD	1.162	-305	-20,79	-181	-13,48
PRÁCTICAS	2.717	-535	-16,45	-265	-8,89
FORMACIÓN	5.399	143	2,72	-1.658	-23,49
OTROS CONTRATOS	4.381	863	24,53	-675	-13,35
TOTAL	913.044	-15.329	-1,65	-57.760	-5,95

CONTRATOS FORMATIVOS

TIPO DE CONTRATO	TOTAL	VARIACIÓN			
		MENSUAL		ANUAL	
		ABSOLUTA	RELATIVA	ABSOLUTA	RELATIVA
PRÁCTICAS	2.717	-535	-16,45	-265	-8,89
FORMACIÓN	5.399	143	2,72	-1.658	-23,49
TOTAL	8.116	-392	-4,61	-1.923	-19,16

EVOLUCIÓN DE LOS CONTRATOS

AÑO 2008	TOTAL	VARIACIÓN RELATIVA		INDEFINIDOS				TEMPORALES			
		MENSUAL	ANUAL	TOTAL	% SOBRE TOTAL CONT.	VARIACIÓN RELATIVA		TOTAL	% SOBRE TOTAL CONT.	VARIACIÓN RELATIVA	
						MENSUAL	ANUAL			MENSUAL	ANUAL
ENERO	1.581.360	25,37	-4,34	196.763	12,44%	46,28	-22,97	1.384.597	87,56%	22,88	-0,94
FEBRERO	1.427.302	-9,74	1,35	186.135	13,04%	-5,40	5,83	1.241.167	86,96%	-10,36	0,71
MARZO	1.285.644	-9,92	-17,82	168.133	13,08%	-9,67	-12,96	1.117.511	86,92%	-9,96	-18,51
ABRIL	1.459.666	13,54	5,32	189.283	12,97%	12,58	12,05	1.270.383	87,03%	13,68	4,38
MAYO	1.384.915	-5,12	-14,80	164.464	11,88%	-13,11	-13,61	1.220.451	88,12%	-3,93	-14,96
JUNIO	1.419.348	2,49	-10,29	153.986	10,85%	-6,37	-13,63	1.265.362	89,15%	3,68	-9,86
JULIO	1.626.466	14,59	-7,32	160.363	9,86%	4,14	-11,32	1.466.103	90,14%	15,86	-6,86
AGOSTO	1.049.939	-35,45	-18,42	97.584	9,29%	-39,15	-23,51	952.355	90,71%	-35,04	-17,86
SEPTIEMBRE	1.501.595	43,02	-5,91	173.481	11,55%	77,78	-9,78	1.328.114	88,45%	39,46	-5,38
OCTUBRE	1.584.811	5,54	-17,09	180.229	11,37%	3,89	-22,68	1.404.582	88,63%	5,76	-16,31
NOVIEMBRE	1.162.614	-26,64	-26,97	129.123	11,11%	-28,36	-32,05	1.033.491	88,89%	-26,42	-26,28
DICIEMBRE	1.117.577	-3,87	-11,40	103.061	9,22%	-20,18	-23,38	1.014.516	90,78%	-1,84	-9,97
AÑO 2009											
ENERO	1.125.773	0,73	-28,81	119.201	10,59%	15,66	-39,42	1.006.572	89,41%	-0,78	-27,30
FEBRERO	1.016.678	-9,69	-28,77	115.683	11,38%	-2,95	-37,85	900.995	88,62%	-10,49	-27,41
MARZO	1.061.112	4,37	-17,46	121.228	11,42%	4,79	-27,90	939.884	88,58%	4,32	-15,89
ABRIL	1.031.420	-2,80	-29,34	111.474	10,81%	-8,05	-41,11	919.946	89,19%	-2,12	-27,59
MAYO	1.110.014	7,62	-19,85	109.097	9,83%	-2,13	-33,67	1.000.917	90,17%	8,80	-17,99
JUNIO	1.274.698	14,84	-10,19	107.735	8,45%	-1,25	-30,04	1.166.963	91,55%	16,59	-7,78
JULIO	1.403.023	10,07	-13,74	111.143	7,92%	3,16	-30,69	1.291.880	92,08%	10,70	-11,88
AGOSTO	944.823	-32,66	-10,01	68.735	7,27%	-38,16	-29,56	876.088	92,73%	-32,19	-8,01
SEPTIEMBRE	1.354.836	43,40	-9,77	128.374	9,48%	86,77	-26,00	1.226.462	90,52%	39,99	-7,65
OCTUBRE	1.357.868	0,22	-14,32	126.497	9,32%	-1,46	-29,81	1.231.371	90,68%	0,40	-12,33
NOVIEMBRE	1.204.027	-11,33	3,56	107.420	8,92%	-15,08	-16,81	1.096.607	91,08%	-10,94	6,11
DICIEMBRE	1.137.565	-5,52	1,79	85.827	7,54%	-20,10	-16,72	1.051.738	92,46%	-4,09	3,67
AÑO 2010											
ENERO	1.050.233	-7,68	-6,71	94.595	9,01%	10,22	-20,64	955.638	90,99%	-9,14	-5,06
FEBRERO	1.028.222	-2,10	1,14	101.211	9,84%	6,99	-12,51	927.011	90,16%	-3,00	2,89
MARZO	1.189.327	15,67	12,08	117.934	9,92%	16,52	-2,72	1.071.393	90,08%	15,58	13,99
ABRIL	1.078.509	-9,32	4,57	102.973	9,55%	-12,69	-7,63	975.536	90,45%	-8,95	6,04
MAYO	1.182.100	9,61	6,49	108.264	9,16%	5,14	-0,76	1.073.836	90,84%	10,08	7,29
JUNIO	1.297.611	9,77	1,80	98.754	7,61%	-8,78	-8,34	1.198.857	92,39%	11,64	2,73
JULIO	1.397.265	7,68	-0,41	95.823	6,86%	-2,97	-13,78	1.301.442	93,14%	8,56	0,74
AGOSTO	1.010.216	-27,70	6,92	66.846	6,62%	-30,24	-2,75	943.370	93,38%	-27,51	7,68
SEPTIEMBRE	1.390.283	37,62	2,62	122.090	8,78%	82,64	-4,90	1.268.193	91,22%	34,43	3,40
OCTUBRE	1.346.087	-3,18	-0,87	118.422	8,80%	-3,00	-6,38	1.227.665	91,20%	-3,20	-0,30
NOVIEMBRE	1.257.479	-6,58	4,44	108.131	8,60%	-8,69	0,66	1.149.348	91,40%	-6,38	4,81
DICIEMBRE	1.189.818	-5,38	4,59	93.171	7,83%	-13,84	8,56	1.096.647	92,17%	-4,59	4,27
AÑO 2011											
ENERO	1.116.019	-6,20	6,26	102.733	9,21%	10,26	8,60	1.013.286	90,79%	-7,60	6,03
FEBRERO	1.011.418	-9,37	-1,63	94.363	9,33%	-8,15	-6,77	917.055	90,67%	-9,50	-1,07
MARZO	1.154.903	14,19	-2,89	111.118	9,62%	17,76	-5,78	1.043.785	90,38%	13,82	-2,58
ABRIL	1.067.046	-7,61	-1,06	96.242	9,02%	-13,39	-6,54	970.804	90,98%	-6,99	-0,49
MAYO	1.288.914	20,79	9,04	103.176	8,00%	7,20	-4,70	1.185.738	92,00%	22,14	10,42
JUNIO	1.312.519	1,83	1,15	94.924	7,23%	-8,00	-3,88	1.217.595	92,77%	2,69	1,56
JULIO	1.349.286	2,80	-3,43	89.911	6,66%	-5,28	-6,17	1.259.375	93,34%	3,43	-3,23
AGOSTO	1.061.303	-21,34	5,06	66.118	6,23%	-26,46	-1,09	995.185	93,77%	-20,98	5,49
SEPTIEMBRE	1.393.728	31,32	0,25	104.716	7,51%	58,38	-14,23	1.289.012	92,49%	29,52	1,64
OCTUBRE	1.294.801	-7,10	-3,81	97.265	7,51%	-7,12	-17,87	1.197.536	92,49%	-7,10	-2,45
NOVIEMBRE	1.217.830	-5,94	-3,15	83.919	6,89%	-13,72	-22,39	1.133.911	93,11%	-5,31	-1,34
DICIEMBRE	1.165.465	-4,30	-2,05	65.678	5,64%	-21,74	-29,51	1.099.787	94,36%	-3,01	0,29
AÑO 2012											
ENERO	1.038.601	-10,89	-6,94	75.899	7,31%	15,56	-26,12	962.702	92,69%	-12,46	-4,99
FEBRERO	959.230	-7,64	-5,16	74.494	7,77%	-1,85	-21,06	884.736	92,23%	-8,10	-3,52
MARZO	1.026.858	7,05	-11,09	98.485	9,59%	32,21	-11,37	928.373	90,41%	4,93	-11,06
ABRIL	1.003.167	-2,31	-5,99	90.123	8,98%	-8,49	-6,36	913.044	91,02%	-1,65	-5,95
MAYO											
JUNIO											
JULIO											
AGOSTO											
SEPTIEMBRE											
OCTUBRE											
NOVIEMBRE											
DICIEMBRE											

ABRIL 2012

PERSONAS CONTRATADAS SEGÚN SEXO POR TIPO DE CONTRATO

	AMBOS SEXOS			HOMBRES			MUJERES		
	CONTRATOS	PERSONAS	MEDIA	CONTRATOS	PERSONAS	MEDIA	CONTRATOS	PERSONAS	MEDIA
TOTAL CONTRATOS	1.003.167	794.950	1,26	543.229	432.543	1,26	459.938	362.407	1,27
INDEFINIDOS	90.123	89.355	1,01	49.605	49.147	1,01	40.518	40.208	1,01
TEMPORALES	913.044	707.777	1,29	493.624	384.596	1,28	419.420	323.181	1,30
OBRA O SERVICIO	371.289	304.785	1,22	235.862	192.441	1,23	135.427	112.344	1,21
EVENTUAL CC PRODUCCION	427.610	335.550	1,27	220.132	171.218	1,29	207.478	164.332	1,26
INTERINIDAD	96.805	70.314	1,38	27.563	20.659	1,33	69.242	49.655	1,39
TEMPORAL PERS. CON DISCAPACIDAD	1.162	1.139	1,02	725	713	1,02	437	426	1,03
RELEVO	1.437	1.427	1,01	939	934	1,01	498	493	1,01
JUBILACION PARCIAL	2.000	1.975	1,01	1.560	1.542	1,01	440	433	1,02
SUSTITUCION POR JUBILACION 64 AÑOS	244	239	1,02	116	115	1,01	128	124	1,03
PRACTICAS	2.717	2.709	1,00	1.289	1.286	1,00	1.428	1.423	1,00
FORMACION	5.399	5.379	1,00	2.759	2.749	1,00	2.640	2.630	1,00
OTROS CONTRATOS	4.381	3.040	1,44	2.679	1.803	1,49	1.702	1.237	1,38

ABRIL 2012

CONTRATOS POR CC.AA. Y PROVINCIAS

PROVINCIA AUTONOMÍA	TOTAL	VARIACIÓN			
		MENSUAL		ANUAL	
		ABSOLUTA	RELATIVA	ABSOLUTA	RELATIVA
ALMERÍA	14.892	-460	-3,00	-2.626	-14,99
CÁDIZ	32.055	2.576	8,74	-2.925	-8,36
CÓRDOBA	27.324	-4.615	-14,45	-950	-3,36
GRANADA	26.316	-2.860	-9,80	-510	-1,90
HUELVA	29.693	-6.312	-17,53	-2.758	-8,50
JAÉN	17.952	-5.795	-24,40	-2.857	-13,73
MÁLAGA	42.035	-1.735	-3,96	133	0,32
SEVILLA	60.191	1.151	1,95	-3.544	-5,56
ANDALUCÍA	250.458	-18.050	-6,72	-16.037	-6,02
HUESCA	4.062	-271	-6,25	-446	-9,89
TERUEL	2.461	161	7,00	-39	-1,56
ZARAGOZA	18.896	-1.205	-5,99	-2.949	-13,50
ARAGÓN	25.419	-1.315	-4,92	-3.434	-11,90
ASTURIAS	18.416	135	0,74	-1.303	-6,61
ILLES BALEARS	28.643	7.453	35,17	-603	-2,06
LAS PALMAS	19.989	-1.849	-8,47	-4.658	-18,90
STA. CRUZ DE TENERIFE	17.511	-1.467	-7,73	-2.916	-14,28
CANARIAS	37.500	-3.316	-8,12	-7.574	-16,80
CANTABRIA	11.183	977	9,57	-802	-6,69
ALBACETE	6.527	119	1,86	-956	-12,78
CIUDAD REAL	7.154	-1.582	-18,11	-1.472	-17,06
CUENCA	2.606	21	0,81	-682	-20,74
GUADALAJARA	5.049	84	1,69	-1.108	-18,00
TOLEDO	9.782	140	1,45	-455	-4,44
CASTILLA LA MANCHA	31.118	-1.218	-3,77	-4.673	-13,06
ÁVILA	2.303	218	10,46	43	1,90
BURGOS	7.432	752	11,26	-578	-7,22
LEÓN	6.342	-299	-4,50	-824	-11,50
PALENCIA	3.414	84	2,52	-296	-7,98
SALAMANCA	5.027	-82	-1,61	-380	-7,03
SEGOVIA	2.606	-196	-7,00	-389	-12,99
SORIA	1.553	-195	-11,16	-35	-2,20
VALLADOLID	9.409	-614	-6,13	-2.263	-19,39
ZAMORA	2.512	221	9,65	-327	-11,52
CASTILLA Y LEÓN	40.598	-111	-0,27	-5.049	-11,06
BARCELONA	114.121	-7.241	-5,97	-2.327	-2,00
GIRONA	15.547	2.107	15,68	-1.111	-6,67
LLEIDA	6.473	-340	-4,99	-1.580	-19,62
TARRAGONA	17.826	3.116	21,18	-1.035	-5,49
CATALUÑA	153.967	-2.358	-1,51	-6.053	-3,78
ALICANTE-ALACANT	31.160	93	0,30	-759	-2,38
CASTELLÓN-CASTELLÓ	10.591	716	7,25	172	1,65
VALENCIA-VALÈNCIA	47.614	-2.536	-5,06	-2.408	-4,81
COM. VALENCIANA	89.365	-1.727	-1,90	-2.995	-3,24
BADAJOS	22.648	1.771	8,48	-3.045	-11,85
CÁCERES	8.970	349	4,05	-46	-0,51
EXTREMADURA	31.618	2.120	7,19	-3.091	-8,91
A CORUÑA	19.461	-292	-1,48	-2.851	-12,78
LUGO	4.018	61	1,54	-530	-11,65
OURENSE	3.242	-194	-5,65	-437	-11,88
PONTEVEDRA	19.831	1.505	8,21	379	1,95
GALICIA	46.552	1.080	2,38	-3.439	-6,88
MADRID	120.544	-5.584	-4,43	-6.131	-4,84
MURCIA	45.570	575	1,28	1.568	3,56
NAVARRA	15.707	978	6,64	-1.960	-11,09
ARABA/ALAVA	7.813	-551	-6,59	380	5,11
BIZKAIA	25.836	-1.609	-5,86	-2.032	-7,29
GIPUZKOA	14.092	-959	-6,37	-115	-0,81
PAIS VASCO	47.741	-3.119	-6,13	-1.767	-3,57
LA RIOJA	5.596	-153	-2,66	-333	-5,62
CEUTA	926	-119	-11,39	-366	-28,33
MELILLA	1.167	-77	-6,19	31	2,73
EXTRANJERO	1.079	138	14,67	132	13,94
TOTAL	1.003.167	-23.691	-2,31	-63.879	-5,99

ABRIL 2012

CONTRATOS INDEFINIDOS POR CC.AA. Y PROVINCIAS *

PROVINCIA AUTONOMÍA	TOTAL	VARIACIÓN			
		MENSUAL		ANUAL	
		ABSOLUTA	RELATIVA	ABSOLUTA	RELATIVA
ALMERÍA	717	-463	-39,24	-363	-33,61
CÁDIZ	1.124	-149	-11,70	-416	-27,01
CÓRDOBA	629	-316	-33,44	-117	-15,68
GRANADA	1.034	-120	-10,40	116	12,64
HUELVA	595	-29	-4,65	-80	-11,85
JAÉN	538	-96	-15,14	-192	-26,30
MÁLAGA	2.544	-113	-4,25	-305	-10,71
SEVILLA	2.504	-275	-9,90	-399	-13,74
ANDALUCÍA	9.685	-1.561	-13,88	-1.756	-15,35
HUESCA	431	-28	-6,10	-106	-19,74
TERUEL	268	-65	-19,52	1	0,37
ZARAGOZA	1.977	-245	-11,03	-102	-4,91
ARAGÓN	2.676	-338	-11,21	-207	-7,18
ASTURIAS	1.381	-336	-19,57	-193	-12,26
ILLES BALEARS	3.857	877	29,43	-330	-7,88
LAS PALMAS	2.343	-194	-7,65	86	3,81
STA. CRUZ DE TENERIFE	2.161	-228	-9,54	116	5,67
CANARIAS	4.504	-422	-8,57	202	4,70
CANTABRIA	878	-26	-2,88	-296	-25,21
ALBACETE	616	10	1,65	43	7,50
CIUDAD REAL	539	-90	-14,31	-131	-19,55
CUENCA	245	-81	-24,85	-15	-5,77
GUADALAJARA	399	-85	-17,56	-19	-4,55
TOLEDO	1.040	-5	-0,48	73	7,55
CASTILLA LA MANCHA	2.839	-251	-8,12	-49	-1,70
ÁVILA	259	-63	-19,57	63	32,14
BURGOS	588	-1	-0,17	-98	-14,29
LEÓN	651	-176	-21,28	-75	-10,33
PALENCIA	272	39	16,74	8	3,03
SALAMANCA	492	-51	-9,39	-21	-4,09
SEGOVIA	235	-28	-10,65	-85	-26,56
SORIA	163	-34	-17,26	-4	-2,40
VALLADOLID	786	-125	-13,72	-141	-15,21
ZAMORA	233	-52	-18,25	-32	-12,08
CASTILLA Y LEÓN	3.679	-491	-11,77	-385	-9,47
BARCELONA	14.258	-1.603	-10,11	-440	-2,99
GIRONA	2.398	177	7,97	-153	-6,00
LLEIDA	856	-71	-7,66	-89	-9,42
TARRAGONA	2.115	201	10,50	10	0,48
CATALUÑA	19.627	-1.296	-6,19	-672	-3,31
ALICANTE-ALACANT	3.007	-519	-14,72	-27	-0,89
CASTELLÓN-CASTELLÓ	1.132	-97	-7,89	89	8,53
VALENCIA-VALÈNCIA	3.877	-480	-11,02	-324	-7,71
COM. VALENCIANA	8.016	-1.096	-12,03	-262	-3,17
BADAJOS	710	33	4,87	-68	-8,74
CÁCERES	462	-19	-3,95	-79	-14,60
EXTREMADURA	1.172	14	1,21	-147	-11,14
A CORUÑA	1.710	-487	-22,17	-408	-19,26
LUGO	522	-79	-13,14	-152	-22,55
OURENSE	449	21	4,91	24	5,65
PONTEVEDRA	1.494	-107	-6,68	-271	-15,35
GALICIA	4.175	-652	-13,51	-807	-16,20
MADRID	19.269	-1.734	-8,26	-606	-3,05
MURCIA	3.359	26	0,78	-63	-1,84
NAVARRA	1.023	-158	-13,38	-277	-21,31
ARABA/ALAVA	472	-191	-28,81	-51	-9,75
BIZKAIA	1.701	-392	-18,73	-159	-8,55
GIPUZKOA	1.032	-192	-15,69	34	3,41
PAÍS VASCO	3.205	-775	-19,47	-176	-5,21
LA RIOJA	536	-81	-13,13	-72	-11,84
CEUTA	93	-45	-32,61	-4	-4,12
MELILLA	118	-14	-10,61	6	5,36
EXTRANJERO	31	-3	-8,82	-25	-44,64
TOTAL	90.123	-8.362	-8,49	-6.119	-6,36

(*) Incluye contratos convertidos en indefinidos

ABRIL 2012

CONTRATOS TEMPORALES POR CC.AA. Y PROVINCIAS

PROVINCIA AUTONOMÍA	TOTAL	VARIACIÓN			
		MENSUAL		ANUAL	
		ABSOLUTA	RELATIVA	ABSOLUTA	RELATIVA
ALMERÍA	14.175	3	0,02	-2.263	-13,77
CÁDIZ	30.931	2.725	9,66	-2.509	-7,50
CÓRDOBA	26.695	-4.299	-13,87	-833	-3,03
GRANADA	25.282	-2.740	-9,78	-626	-2,42
HUELVA	29.098	-6.283	-17,76	-2.678	-8,43
JAÉN	17.414	-5.699	-24,66	-2.665	-13,27
MÁLAGA	39.491	-1.622	-3,95	438	1,12
SEVILLA	57.687	1.426	2,53	-3.145	-5,17
ANDALUCÍA	240.773	-16.489	-6,41	-14.281	-5,60
HUESCA	3.631	-243	-6,27	-340	-8,56
TERUEL	2.193	226	11,49	-40	-1,79
ZARAGOZA	16.919	-960	-5,37	-2.847	-14,40
ARAGÓN	22.743	-977	-4,12	-3.227	-12,43
ASTURIAS	17.035	471	2,84	-1.110	-6,12
ILLES BALEARS	24.786	6.576	36,11	-273	-1,09
LAS PALMAS	17.646	-1.655	-8,57	-4.744	-21,19
STA. CRUZ DE TENERIFE	15.350	-1.239	-7,47	-3.032	-16,49
CANARIAS	32.996	-2.894	-8,06	-7.776	-19,07
CANTABRIA	10.305	1.003	10,78	-506	-4,68
ALBACETE	5.911	109	1,88	-999	-14,46
CIUDAD REAL	6.615	-1.492	-18,40	-1.341	-16,86
CUENCA	2.361	102	4,52	-667	-22,03
GUADALAJARA	4.650	169	3,77	-1.089	-18,98
TOLEDO	8.742	145	1,69	-528	-5,70
CASTILLA LA MANCHA	28.279	-967	-3,31	-4.624	-14,05
ÁVILA	2.044	281	15,94	-20	-0,97
BURGOS	6.844	753	12,36	-480	-6,55
LEÓN	5.691	-123	-2,12	-749	-11,63
PALENCIA	3.142	45	1,45	-304	-8,82
SALAMANCA	4.535	-31	-0,68	-359	-7,34
SEGOVIA	2.371	-168	-6,62	-304	-11,36
SORIA	1.390	-161	-10,38	-31	-2,18
VALLADOLID	8.623	-489	-5,37	-2.122	-19,75
ZAMORA	2.279	273	13,61	-295	-11,46
CASTILLA Y LEÓN	36.919	380	1,04	-4.664	-11,22
BARCELONA	99.863	-5.638	-5,34	-1.887	-1,85
GIRONA	13.149	1.930	17,20	-958	-6,79
LLEIDA	5.617	-269	-4,57	-1.491	-20,98
TARRAGONA	15.711	2.915	22,78	-1.045	-6,24
CATALUÑA	134.340	-1.062	-0,78	-5.381	-3,85
ALICANTE-ALACANT	28.153	612	2,22	-732	-2,53
CASTELLÓN-CASTELLÓ	9.459	813	9,40	83	0,89
VALENCIA-VALENCIA	43.737	-2.056	-4,49	-2.084	-4,55
COM. VALENCIANA	81.349	-631	-0,77	-2.733	-3,25
BADAJOS	21.938	1.738	8,60	-2.977	-11,95
CÁCERES	8.508	368	4,52	33	0,39
EXTREMADURA	30.446	2.106	7,43	-2.944	-8,82
A CORUÑA	17.751	195	1,11	-2.443	-12,10
LUGO	3.496	140	4,17	-378	-9,76
OURENSE	2.793	-215	-7,15	-461	-14,17
PONTEVEDRA	18.337	1.612	9,64	650	3,68
GALICIA	42.377	1.732	4,26	-2.632	-5,85
MADRID	101.275	-3.850	-3,66	-5.525	-5,17
MURCIA	42.211	549	1,32	1.631	4,02
NAVARRA	14.684	1.136	8,39	-1.683	-10,28
ARABA/ALAVA	7.341	-360	-4,67	431	6,24
BIZKAIA	24.135	-1.217	-4,80	-1.873	-7,20
GIPUZKOA	13.060	-767	-5,55	-149	-1,13
PAIS VASCO	44.536	-2.344	-5,00	-1.591	-3,45
LA RIOJA	5.060	-72	-1,40	-261	-4,91
CEUTA	833	-74	-8,16	-362	-30,29
MELILLA	1.049	-63	-5,67	25	2,44
EXTRANJERO	1.048	141	15,55	157	17,62
TOTAL	913.044	-15.329	-1,65	-57.760	-5,95

ABRIL 2012

CONTRATOS POR CC.AA. Y PROVINCIAS. DATOS ACUMULADOS

PROVINCIA	TOTAL	INDEFINIDOS *	% S / TOTAL	TEMPORALES	% S / TOTAL
AUTONOMÍA					
ALMERÍA	56.774	3.013	5,31	53.761	94,69
CÁDIZ	116.040	4.483	3,86	111.557	96,14
CÓRDOBA	137.004	2.828	2,06	134.176	97,94
GRANADA	118.756	3.792	3,19	114.964	96,81
HUELVA	120.495	2.042	1,69	118.453	98,31
JAÉN	137.211	2.064	1,50	135.147	98,50
MÁLAGA	168.908	9.072	5,37	159.836	94,63
SEVILLA	228.098	9.654	4,23	218.444	95,77
ANDALUCÍA	1.083.286	36.948	3,41	1.046.338	96,59
HUESCA	16.272	1.645	10,11	14.627	89,89
TERUEL	9.438	896	9,49	8.542	90,51
ZARAGOZA	77.956	7.214	9,25	70.742	90,75
ARAGÓN	103.666	9.755	9,41	93.911	90,59
ASTURIAS	69.004	5.740	8,32	63.264	91,68
ILLES BALEARS	82.994	10.982	13,23	72.012	86,77
LAS PALMAS	84.394	9.039	10,71	75.355	89,29
STA. CRUZ DE TENERIFE	72.455	7.710	10,64	64.745	89,36
CANARIAS	156.849	16.749	10,68	140.100	89,32
CANTABRIA	40.074	3.308	8,25	36.766	91,75
ALBACETE	24.929	2.165	8,68	22.764	91,32
CIUDAD REAL	32.740	2.029	6,20	30.711	93,80
CUENCA	10.274	1.066	10,38	9.208	89,62
GUADALAJARA	19.644	1.496	7,62	18.148	92,38
TOLEDO	39.444	3.721	9,43	35.723	90,57
CASTILLA LA MANCHA	127.031	10.477	8,25	116.554	91,75
ÁVILA	8.116	920	11,34	7.196	88,66
BURGOS	27.016	2.421	8,96	24.595	91,04
LEÓN	25.237	2.623	10,39	22.614	89,61
PALENCIA	13.206	892	6,75	12.314	93,25
SALAMANCA	20.232	1.989	9,83	18.243	90,17
SEGOVIA	10.477	916	8,74	9.561	91,26
SORIA	6.099	639	10,48	5.460	89,52
VALLADOLID	38.947	3.114	8,00	35.833	92,00
ZAMORA	9.267	1.013	10,93	8.254	89,07
CASTILLA Y LEÓN	158.597	14.527	9,16	144.070	90,84
BARCELONA	471.647	55.251	11,71	416.396	88,29
GIRONA	51.356	7.469	14,54	43.887	85,46
LLEIDA	27.204	3.155	11,60	24.049	88,40
TARRAGONA	59.608	6.487	10,88	53.121	89,12
CATALUÑA	609.815	72.362	11,87	537.453	88,13
ALICANTE-ALACANT	117.893	11.408	9,68	106.485	90,32
CASTELLÓN-CASTELLÓ	38.833	3.815	9,82	35.018	90,18
VALENCIA-VALÈNCIA	194.515	15.233	7,83	179.282	92,17
COM. VALENCIANA	351.241	30.456	8,67	320.785	91,33
BADAJOS	83.791	2.699	3,22	81.092	96,78
CÁCERES	33.317	1.662	4,99	31.655	95,01
EXTREMADURA	117.108	4.361	3,72	112.747	96,28
A CORUÑA	78.310	6.913	8,83	71.397	91,17
LUGO	15.811	2.151	13,60	13.660	86,40
OURENSE	13.684	1.533	11,20	12.151	88,80
PONTEVEDRA	73.442	5.528	7,53	67.914	92,47
GALICIA	181.247	16.125	8,90	165.122	91,10
MADRID	486.343	74.023	15,22	412.320	84,78
MURCIA	164.721	12.441	7,55	152.280	92,45
NAVARRA	59.712	4.179	7,00	55.533	93,00
ARABA/ALAVA	31.763	2.028	6,38	29.735	93,62
BIZKAIA	108.047	7.010	6,49	101.037	93,51
GIPUZKOA	59.408	4.321	7,27	55.087	92,73
PAÍS VASCO	199.218	13.359	6,71	185.859	93,29
LA RIOJA	21.992	2.077	9,44	19.915	90,56
CEUTA	4.755	482	10,14	4.273	89,86
MELILLA	6.223	502	8,07	5.721	91,93
EXTRANJERO	3.980	148	3,72	3.832	96,28
TOTAL	4.027.856	339.001	8,42	3.688.855	91,58

(*) Incluye contratos convertidos en indefinidos

PRESTACIONES

El número de solicitudes de prestaciones a nivel nacional registradas en el mes de marzo de 2012 ascendió a 865.154, lo que representa un 1,5% más que el mismo mes del año anterior.

Las altas tramitadas han sido 804.227 lo que supone un aumento del 1,6 % sobre el mes de marzo de 2011.

El plazo medio de reconocimiento del mes de marzo de 2012 ha sido de 2 días, igual número de días que en marzo del año anterior.

Los beneficiarios existentes a final del mes fueron 2.972.993 con un aumento respecto al mismo mes del año anterior del 1,4%.

La cobertura del sistema de protección por desempleo durante el mes de marzo de 2012 ha sido del 66,40%, el mismo indicador en marzo de 2011 fue de 71,80%, lo que supone un descenso en la cobertura del 7,5 % (1).

Los gastos totales de marzo de 2012 ascendieron a 2.673 millones de euros, lo que supone un 4,2% más que el mismo mes del año anterior.

El gasto medio mensual por beneficiario, sin incluir el subsidio agrario de Andalucía y Extremadura, en el mes de marzo de 2012 ha sido de 921,7 €, lo que supone un aumento sobre el mismo mes del año anterior de 23,8 € (2,7%).

La cuantía media bruta de la prestación contributiva percibida por beneficiario durante el mes de marzo de 2012 ha sido de 864,7 euros, lo que supone un aumento de 12,4 euros sobre el mismo mes del año anterior (1,5%).

El número de beneficiarios extranjeros del mes de marzo de 2012 fue de 366.528 lo que representa un 12,9% menos que el mismo mes del año anterior. El descenso es superior en los beneficiarios procedentes de países no comunitarios (-16,4%) que en los del entorno comunitario (-4,5%).

En relación con el total de beneficiarios de prestaciones por desempleo, los beneficiarios extranjeros representan el 12,33%.

Los beneficiarios de prestaciones extranjeros suponen, por otro lado, el 55,94% del total de demandantes de empleo extranjeros.

Por último, el gasto de las prestaciones de los beneficiarios extranjeros ha sido de 262,8 millones de euros (un 7,8% menos que en 2011), que en relación con el gasto total de las prestaciones por desempleo supone el 9,8%.

(1) El indicador de cobertura responde a la siguiente fórmula:

$$\frac{\text{Total de beneficiarios de prestaciones}}{\text{Paro Reg. SISPE con experiencia laboral} + \text{Benef. de subsidio de eventuales agrarios}}$$

MARZO 2012

SÍNTESIS DE DATOS NACIONALES DE PRESTACIONES POR DESEMPLEO

	2010	2011	INCREMENTO 2011 S/ 2010 (%)	2012	INCREMENTO 2012 S/ 2011 (%)
SOLICITUDES	1.008.233	852.383	-15,5	865.154	1,5
Prestación Contributiva	591.987	487.521	-17,6	543.465	11,5
Subsidio	367.672	303.667	-17,4	261.845	-13,8
Renta Activa de Inserción	22.295	34.916	56,6	37.964	8,7
Subsidio Eventuales Agrarios	26.279	26.279	0,0	21.880	-16,7
ALTAS	934.825	791.558	-15,3	804.227	1,6
Prestación Contributiva	570.141	475.005	-16,7	523.721	10,3
Subsidio	331.538	274.385	-17,2	234.953	-14,4
Renta Activa de Inserción	15.944	25.381	59,2	31.434	23,8
Subsidio Eventuales Agrarios	17.202	16.787	-2,4	14.119	-15,9
PLAZO DE RECONOCIMIENTO	3	2	-33,3	2	0,0
BENEFICIARIOS	3.186.685	2.931.261	-8,0	2.972.993	1,4
Prestación Contributiva	1.560.892	1.333.462	-14,6	1.375.602	3,2
Subsidio	1.368.465	1.287.380	-5,9	1.228.194	-4,6
Renta Activa de Inserción	111.927	167.752	49,9	231.927	38,3
Subsidio Eventuales Agrarios	145.401	142.667	-1,9	137.270	-3,8
COBERTURAS (*)					
Bruta	79,90	71,80	-10,1	66,40	-7,5
CALIDAD					
% de protección Prest. Contributiva	51,32	47,82	-6,8	48,51	1,4
% de protección Prest. Asistenciales	48,68	52,18	7,2	51,49	-1,3
GASTOS (Miles de Euros)	2.845.099	2.564.701	-9,9	2.673.470	4,2
Prestación Contributiva	2.078.439	1.796.249	-13,6	1.894.665	5,5
Subsidio	656.948	635.151	-3,3	619.775	-2,4
Renta Activa de Inserción	48.849	72.365	48,1	99.247	37,1
Subsidio Eventuales Agrarios	60.863	60.936	0,1	59.783	-1,9
GASTO MEDIO POR BENEFICIARIO, INCLUIDAS LAS COTIZACIONES A LA S. SOCIAL (euros/mes)	915,5	897,9	-1,9	921,7	2,7
CUANTÍA MEDIA POR BENEFICIARIO PRESTACION CONTRIBUTIVA (euros/mes)	843,4	852,3	1,1	864,7	1,5

Fuente: Datos provisionales del Servicio Público de Empleo Estatal

Notas:

Gastos contabilizados en el mes de abril y devengados en el mes de marzo

Los gastos incluyen las cotizaciones a la Seguridad Social

Los gastos de subsidio por desempleo incluyen los de Renta Agraria

En los gastos medios por beneficiario no se incluyen los gastos del subsidio para trabajadores eventuales agrarios (REASS)

Las cuantías medias de prestación contributiva percibidas por beneficiario no incluyen las cotizaciones a la S. Social y corresponden a la cuantía bruta reconocida por mes (30 días de prestación).

La cuantía media de las prestaciones asistenciales (subsidijs, renta agraria y renta activa de inserción), es del 80% del IPREM= 426,00 euros (14,20 €x 30 días)

Beneficiarios, altas y solicitudes del mes de marzo.

En el % de protección no se incluyen los beneficiarios del subsidio REASS. En prestación asistencial se incluye la RAI.

(*) Nuevo indicador de cobertura.

SÍNTESIS DE DATOS NACIONALES DE PRESTACIONES DE DESEMPLEO

SOLICITUDES

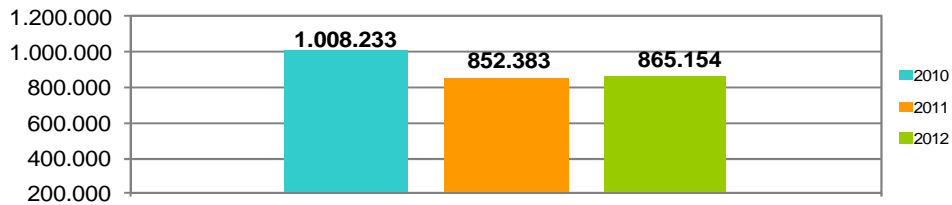

PLAZO DE RECONOCIMIENTO

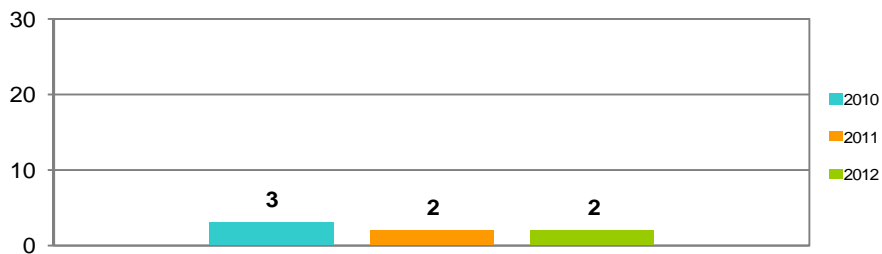

BENEFICIARIOS

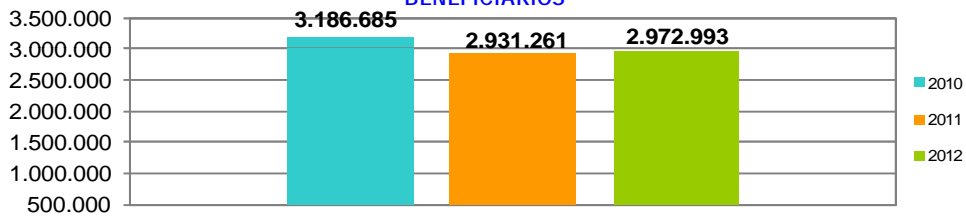

GASTOS

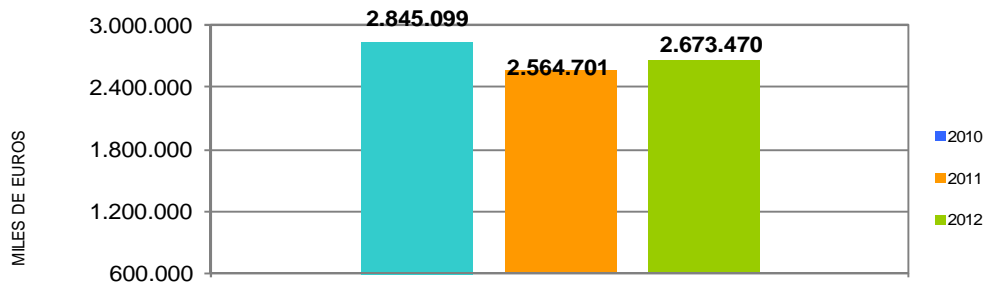

SOLICITUDES, ALTAS Y PLAZO DE RECONOCIMIENTO POR PROVINCIAS

Provincias	Solicitudes					Altas					Plazo de Reconocimiento (días)
	Prestación Contributiva	Subsidio	Renta Activa de Inserción	Subsidio Eventuales Agrarios	Total	Prestación Contributiva	Subsidio	Renta Activa de Inserción	Subsidio Eventuales Agrarios	Total	
Araba/Álava	5.889	906	63		6.858	5.621	783	52		6.456	1
Albacete	3.392	2.700	459		6.551	3.246	2.489	411		6.146	0
Alicante	15.050	10.147	2.309		27.506	14.302	8.821	1.831		24.954	2
Almería	5.022	4.896	882	478	11.278	4.659	4.481	723	302	10.165	1
Ávila	948	875	82		1.905	958	863	86		1.907	2
Badajoz	6.769	7.289	1.025	2.442	17.525	6.072	6.501	872	1.379	14.824	1
Illes Balears	8.345	6.170	592		15.107	7.934	5.922	412		14.268	3
Barcelona	67.578	25.762	3.212		96.552	69.985	23.034	2.607		95.626	0
Burgos	7.482	1.262	145		8.889	7.399	1.129	119		8.647	1
Cáceres	3.009	3.568	469	1.291	8.337	2.846	3.243	394	705	7.188	1
Cádiz	11.010	11.350	2.690	1.660	26.710	10.962	10.976	2.258	1.025	25.221	3
Castellón	10.710	4.893	429		16.032	10.214	3.954	316		14.484	2
Ciudad Real	6.526	3.082	476		10.084	6.422	2.917	429		9.768	1
Córdoba	7.949	7.702	978	3.290	19.919	7.247	7.036	852	2.021	17.156	2
A Coruña	10.297	4.285	639		15.221	10.141	3.993	544		14.678	1
Cuenca	1.531	1.018	98		2.647	1.526	955	83		2.564	0
Girona	10.399	4.006	414		14.819	10.035	3.456	287		13.778	1
Granada	5.881	7.723	1.152	2.118	16.874	5.604	7.126	971	1.502	15.203	1
Guadalajara	3.527	1.325	128		4.980	3.453	1.212	109		4.774	0
Gipuzkoa	17.072	1.588	125		18.785	17.430	1.519	104		19.053	0
Huelva	4.205	4.411	692	1.138	10.446	4.109	4.039	570	635	9.353	1
Huesca	2.194	826	90		3.110	1.936	711	70		2.717	2
Jaén	7.281	7.436	797	2.414	17.928	6.790	6.260	667	1.461	15.178	1
León	4.147	1.570	226		5.943	3.975	1.398	191		5.564	1
Lleida	3.705	1.623	183		5.511	3.583	1.562	171		5.316	1
La Rioja	7.736	1.065	128		8.929	7.611	920	108		8.639	2
Lugo	2.565	1.194	153		3.912	2.512	1.125	132		3.769	1
Madrid	59.893	22.131	2.404		84.428	56.029	18.681	1.807		76.517	3
Málaga	14.682	12.230	2.141	1.565	30.618	13.483	11.356	1.953	1.116	27.908	1
Murcia	26.047	10.949	1.599		38.595	25.216	9.836	1.196		36.248	0
Navarra	14.767	2.481	325		17.573	14.425	2.169	269		16.863	0
Ourense	4.324	1.155	174		5.653	4.276	1.140	172		5.588	0
Asturias	12.445	4.302	562		17.309	11.998	4.021	537		16.556	0
Palencia	1.850	520	88		2.458	1.815	488	72		2.375	0
Las Palmas	8.331	8.658	1.676		18.665	7.636	7.780	1.432		16.848	1
Pontevedra	13.775	5.850	892		20.517	13.034	5.499	729		19.262	0
Salamanca	2.300	1.394	261		3.955	2.194	1.286	249		3.729	1
S.C.Tenerife	6.963	7.945	1.315		16.223	6.953	7.272	1.121		15.346	3
Cantabria	8.343	2.372	321		11.036	8.031	2.260	285		10.576	1
Segovia	1.609	530	54		2.193	1.610	508	50		2.168	0
Sevilla	18.056	17.024	2.481	5.484	43.045	16.737	15.430	2.078	3.973	38.218	2
Soria	1.316	330	44		1.690	1.286	322	31		1.639	1
Tarraqona	10.229	4.711	605		15.545	9.672	4.242	447		14.361	1
Teruel	1.006	512	58		1.576	990	478	54		1.522	0
Toledo	11.907	4.590	596		17.093	11.537	4.204	468		16.209	2
Valencia	34.450	15.206	2.219		51.875	31.659	12.538	1.751		45.948	3
Valladolid	5.700	1.781	288		7.769	5.562	1.638	252		7.452	0
Bizkaia	20.918	3.010	282		24.210	20.085	2.677	214		22.976	2
Zamora	1.166	715	102		1.983	1.116	655	86		1.857	0
Zaragoza	22.569	4.036	589		27.194	21.302	3.357	464		25.123	1
Ceuta	272	363	117		752	252	344	243		839	0
Mejilla	328	378	135		841	251	347	105		703	4
TOTAL	543.465	261.845	37.964	21.880	865.154	523.721	234.953	31.434	14.119	804.227	2

Solicitudes, altas y plazo de reconocimiento del mes de marzo.

PLAZO DE RECONOCIMIENTO



SOLICITUDES, ALTAS Y PLAZO DE RECONOCIMIENTO POR COMUNIDADES AUTÓNOMAS

Comunidades Autónomas	Solicitudes					Altas					Plazo de Reconocimiento (días)
	Prestación Contributiva	Subsidio	Renta Activa de Inserción	Subsidio Eventuales Agrarios	Total	Prestación Contributiva	Subsidio	Renta Activa de Inserción	Subsidio Eventuales Agrarios	Total	
Andalucía	74.086	72.772	11.813	18.147	176.818	69.591	66.704	10.072	12.035	158.402	2
Aragón	25.769	5.374	737		31.880	24.228	4.546	588		29.362	1
Asturias	12.445	4.302	562		17.309	11.998	4.021	537		16.556	0
Illes Balears	8.345	6.170	592		15.107	7.934	5.922	412		14.268	3
Canarias	15.294	16.603	2.991		34.888	14.589	15.052	2.553		32.194	2
Cantabria	8.343	2.372	321		11.036	8.031	2.260	285		10.576	1
Castilla La Mancha	26.883	12.715	1.757		41.355	26.184	11.777	1.500		39.461	1
Castilla León	26.518	8.977	1.290		36.785	25.915	8.287	1.136		35.338	1
Cataluña	91.911	36.102	4.414		132.427	93.275	32.294	3.512		129.081	0
C. Valenciana	60.210	30.246	4.957		95.413	56.175	25.313	3.898		85.386	2
Extremadura	9.778	10.857	1.494	3.733	25.862	8.918	9.744	1.266	2.084	22.012	1
Galicia	30.961	12.484	1.858		45.303	29.963	11.757	1.577		43.297	0
Madrid	59.893	22.131	2.404		84.428	56.029	18.681	1.807		76.517	3
Murcia	26.047	10.949	1.599		38.595	25.216	9.836	1.196		36.248	0
Navarra	14.767	2.481	325		17.573	14.425	2.169	269		16.863	0
País Vasco	43.879	5.504	470		49.853	43.136	4.979	370		48.485	1
La Rioja	7.736	1.065	128		8.929	7.611	920	108		8.639	2
Ceuta	272	363	117		752	252	344	243		839	0
Melilla	328	378	135		841	251	347	105		703	4
TOTAL	543.465	261.845	37.964	21.880	865.154	523.721	234.953	31.434	14.119	804.227	2

Notas informativas:

Solicitudes y altas del mes de marzo.

El dato de solicitudes indica el número de expedientes de prestaciones recibidas.

El dato de altas indica el número de expedientes reconocidos, tanto inicialmente como por reanudación de las prestaciones, sin incluir las altas tras las prórrogas del subsidio y en el caso de RAI, indica el dato de participantes en el programa.

El plazo de reconocimiento indica el número de días que median entre la fecha de solicitud y la fecha de resolución.

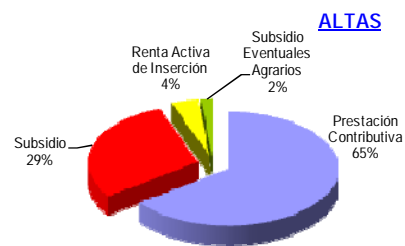
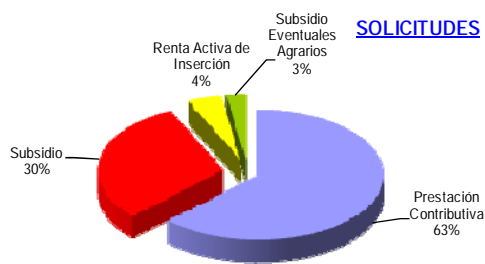

MARZO 2012

BENEFICIARIOS DE PRESTACIONES POR DESEMPLEO POR PROVINCIAS

Provincias	Beneficiarios				Total
	Prestación Contributiva	Subsidio	Renta Activa de Inserción	Subsidio Eventuales Agrarios	
Araba/Álava	8.521	4.744	335		13.600
Albacete	13.627	12.351	2.973		28.951
Alicante	49.607	55.286	15.730		120.623
Almería	18.411	22.558	5.765	3.942	50.676
Ávila	4.865	4.427	814		10.106
Badajoz	19.683	30.479	6.490	11.828	68.480
Illes Balears	36.581	41.398	3.094		81.073
Barcelona	174.846	128.909	16.447		320.202
Burgos	10.891	6.967	976		18.834
Cáceres	11.964	15.772	2.457	7.139	37.332
Cádiz	32.763	48.038	16.688	10.077	107.566
Castellón	19.035	18.026	2.333		39.394
Ciudad Real	16.652	15.892	3.118		35.662
Córdoba	21.285	30.271	5.744	21.017	78.317
A Coruña	34.790	23.952	4.393		63.135
Cuenca	6.395	5.332	898		12.625
Girona	23.630	20.386	1.809		45.825
Granada	22.510	33.976	6.739	14.098	77.323
Guadalajara	8.464	6.140	718		15.322
Gipuzkoa	16.973	9.616	788		27.377
Huelva	14.168	19.759	4.111	9.479	47.517
Huesca	6.392	3.472	464		10.328
Jaén	17.335	25.458	4.370	16.674	63.837
León	13.761	10.395	1.478		25.634
Lleida	13.482	8.790	1.012		23.284
La Rioja	9.940	5.665	891		16.496
Lugo	9.159	6.684	1.055		16.898
Madrid	190.357	103.721	14.172		308.250
Málaga	45.215	57.071	14.197	10.107	126.590
Murcia	41.394	35.693	9.114		86.201
Navarra	19.662	11.634	1.392		32.688
Ourense	8.431	8.145	1.495		18.071
Asturias	30.025	25.204	3.708		58.937
Palencia	4.474	3.142	549		8.165
Las Palmas	33.163	42.577	12.272		88.012
Pontevedra	33.025	26.260	4.943		64.228
Salamanca	9.295	7.495	1.677		18.467
S.C.Tenerife	31.729	40.118	8.938		80.785
Cantabria	17.434	11.288	2.003		30.725
Segovia	4.365	2.491	355		7.211
Sevilla	53.138	73.369	15.663	32.909	175.079
Soria	2.378	1.490	209		4.077
Tarragona	26.473	23.420	3.419		53.312
Teruel	3.870	2.823	293		6.986
Toledo	24.609	20.499	3.571		48.679
Valencia	80.149	65.041	13.365		158.555
Valladolid	15.229	9.183	2.065		26.477
Bizkaia	29.051	16.061	1.439		46.551
Zamora	4.978	4.010	664		9.652
Zaragoza	29.045	17.414	3.106		49.565
Ceuta	1.250	3.280	790		5.320
Melilla	1.133	2.022	838		3.993
TOTAL	1.375.602	1.228.194	231.927	137.270	2.972.993

Beneficiarios del mes de marzo.

BENEFICIARIOS DE PRESTACIONES POR DESEMPLEO POR CC.AA.

Comunidades Autónomas	Beneficiarios				
	Prestación Contributiva	Subsidio	Renta Activa de Inserción	Subsidio Eventuales Agrarios	Total
Andalucía	224.825	310.500	73.277	118.303	726.905
Aragón	39.307	23.709	3.863		66.879
Asturias	30.025	25.204	3.708		58.937
Illes Balears	36.581	41.398	3.094		81.073
Canarias	64.892	82.695	21.210		168.797
Cantabria	17.434	11.288	2.003		30.725
Castilla La Mancha	69.747	60.214	11.278		141.239
Castilla León	70.236	49.600	8.787		128.623
Cataluña	238.431	181.505	22.687		442.623
C. Valenciana	148.791	138.353	31.428		318.572
Extremadura	31.647	46.251	8.947	18.967	105.812
Galicia	85.405	65.041	11.886		162.332
Madrid	190.357	103.721	14.172		308.250
Murcia	41.394	35.693	9.114		86.201
Navarra	19.662	11.634	1.392		32.688
País Vasco	54.545	30.421	2.562		87.528
La Rioja	9.940	5.665	891		16.496
Ceuta	1.250	3.280	790		5.320
Melilla	1.133	2.022	838		3.993
TOTAL	1.375.602	1.228.194	231.927	137.270	2.972.993

DISTRIBUCION DE BENEFICIARIOS

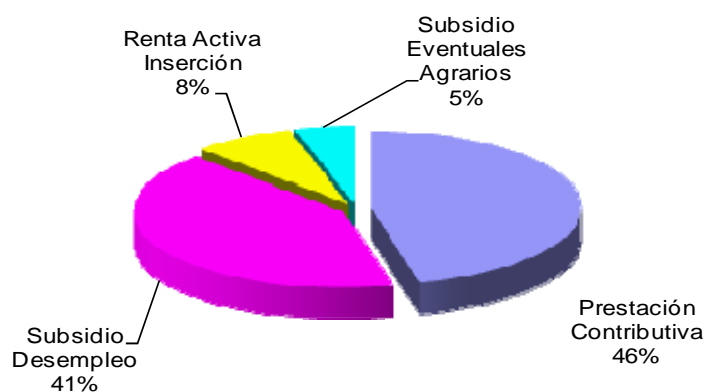

GASTOS DE PRESTACIONES POR DESEMPLEO POR PROVINCIAS

PROVINCIAS	Gastos de Prestaciones (miles de euros)					Cuantía media prestación contributiva percibida por beneficiario (euros/mes)
	Total	Prestación Contributiva	Subsidio Desempleo	Renta Activa Inserción	Subsidio Eventuales Agrarios	
Araba/Álava	16.042	13.298	2.601	143		949,7
Albacete	24.808	17.482	6.067	1.259		852,0
Alicante	99.087	63.715	28.679	6.693		817,2
Almería	37.615	22.445	10.935	2.478	1.757	816,0
Ávila	8.526	5.954	2.213	359		791,3
Badajoz	45.240	23.424	14.123	2.734	4.959	776,0
Illes Balears	77.954	54.924	21.709	1.321		877,4
Barcelona	336.035	261.994	67.175	6.866		939,8
Burjos	20.090	15.944	3.729	417		891,9
Cáceres	26.442	14.573	7.634	1.037	3.198	777,0
Cádiz	77.318	42.386	23.465	7.101	4.366	826,1
Castellón	36.975	26.610	9.346	1.019		857,2
Ciudad Real	31.022	22.048	7.664	1.310		821,2
Córdoba	53.339	27.649	14.143	2.447	9.100	843,4
A Coruña	60.035	45.363	12.743	1.929		841,8
Cuenca	10.682	7.707	2.593	382		795,7
Girona	44.762	33.365	10.630	767		862,8
Granada	55.233	29.825	16.130	2.891	6.387	856,7
Guadalajara	15.285	11.988	2.989	308		887,2
Gipuzkoa	34.602	28.990	5.268	344		970,4
Huelva	34.071	18.870	9.527	1.793	3.881	846,6
Huesca	10.458	8.507	1.753	198		841,4
Jaén	43.718	23.241	11.446	1.864	7.167	848,5
León	24.933	18.770	5.534	629		863,2
Lleida	21.795	17.020	4.340	435		816,1
La Rioja	17.570	14.252	2.923	395		895,8
Lugo	15.105	11.219	3.427	459		781,4
Madrid	329.313	269.252	53.911	6.150		886,7
Málaga	97.548	58.893	28.034	6.044	4.577	823,7
Murcia	77.307	55.242	18.112	3.953		826,3
Navarra	37.137	30.415	6.120	602		952,9
Ourense	15.573	10.537	4.388	648		791,9
Asturias	56.752	41.938	13.228	1.586		884,7
Palencia	7.839	5.969	1.636	234		839,4
Las Palmas	66.840	40.807	20.797	5.236		812,5
Pontevedra	58.413	42.704	13.584	2.125		824,7
Salamanca	16.063	11.511	3.849	703		792,4
S.C.Tenerife	60.743	37.221	19.683	3.839		776,0
Cantabria	30.657	23.965	5.839	853		860,1
Segovia	7.086	5.699	1.240	147		816,4
Sevilla	127.350	71.175	35.073	6.711	14.391	831,6
Soria	4.112	3.275	748	89		838,8
Tarragona	51.434	38.135	11.872	1.427		880,5
Teruel	6.622	5.047	1.450	125		834,1
Toledo	43.988	32.221	10.232	1.535		841,3
Valencia	150.624	110.367	34.384	5.873		861,1
Valladolid	26.166	20.586	4.712	868		850,7
Bizkaia	56.205	46.901	8.680	624		952,0
Zamora	8.514	6.166	2.073	275		800,7
Zaragoza	52.326	42.055	8.944	1.327		890,4
Ceuta	3.411	1.563	1.487	361		852,8
Melilla	2.705	1.458	913	334		823,0
TOTAL NACIONAL	2.673.470	1.894.665	619.775	99.247	59.783	864,7

Fuente: Datos provisionales del Servicio Público de Empleo Estatal

Notas:

Gastos contabilizados en el mes de abril y devengados en el mes de marzo.

Los gastos incluyen las cotizaciones a la Seguridad Social

Los gastos de subsidio por desempleo incluyen los de Renta Agraria

Las cuantías medias de prestación contributiva percibidas por beneficiario no incluyen las cotizaciones a la S. Social y corresponden a la cuantía bruta reconocida por mes (30 días de prestación)

La cuantía media de las prestaciones asistenciales (subsidijs, renta agraria y renta activa de inserción), es del 80% del IPREM= 426,00 euros (14,20 €x 30 días)

CUANTÍA MEDIA PRESTACIÓN CONTRIBUTIVA POR BENEFICIARIO

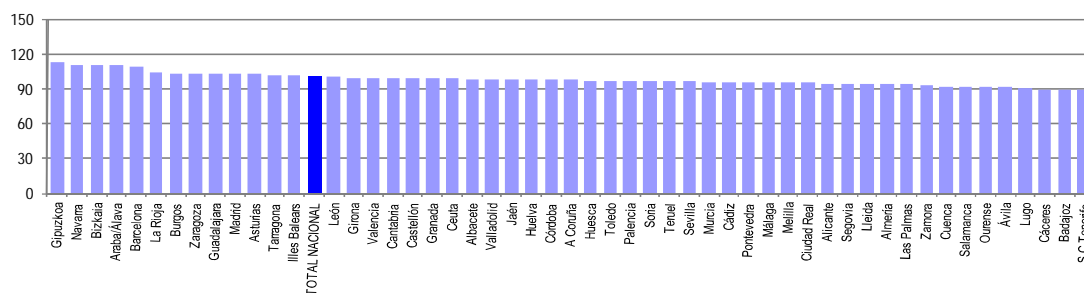

Notas: Valores nacionales = Índice 100

GASTOS DE PRESTACIONES POR DESEMPLEO CC. AA

CC.AA.	Gastos de Prestaciones (miles de euros)					Cuantía media prestación contributiva percibida por beneficiario (euros/mes)
	Total	Prestación Contributiva	Subsidio Desempleo	Renta Activa Inserción	Subsidio Eventuales Agrarios	
Andalucía	526.192	294.484	148.753	31.329	51.626	833,8
Aragón	69.406	55.609	12.147	1.650		876,9
Asturias	56.752	41.938	13.228	1.586		884,7
Illes Balears	77.954	54.924	21.709	1.321		877,4
Canarias	127.583	78.028	40.480	9.075		794,6
Cantabria	30.657	23.965	5.839	853		860,1
Castilla La Mancha	125.785	91.446	29.545	4.794		840,0
Castilla León	123.329	93.874	25.734	3.721		840,9
Cataluña	454.026	350.514	94.017	9.495		918,6
C. Valenciana	286.686	200.692	72.409	13.585		846,0
Extremadura	71.682	37.997	21.757	3.771	8.157	776,4
Galicia	149.126	109.823	34.142	5.161		823,8
Madrid	329.313	269.252	53.911	6.150		886,7
Murcia	77.307	55.242	18.112	3.953		826,3
Navarra	37.137	30.415	6.120	602		952,9
País Vasco	106.849	89.189	16.549	1.111		957,3
La Rioja	17.570	14.252	2.923	395		895,8
Ceuta	3.411	1.563	1.487	361		852,8
Melilla	2.705	1.458	913	334		823,0
TOTAL NACIONAL	2.673.470	1.894.665	619.775	99.247	59.783	864,7

Fuente: Datos provisionales del Servicio Público de Empleo Estatal
Notas:

- Gastos contabilizados en el mes de abril y devengados en el mes de marzo.
- Los gastos incluyen las cotizaciones a la Seguridad Social
- Los gastos de subsidio por desempleo incluyen los de Renta Agraria
- Las cuantías medias de prestación contributiva percibidas por beneficiario no incluyen las cotizaciones a la S. Social y corresponden a la cuantía bruta reconocida por mes (30 días de prestación).
- La cuantía media de las prestaciones asistenciales (subsidijs, renta agraria y renta activa de inserción), es del 80% del IPREM= 426,00 euros (14,20 €x 30 días)

TOTAL NACIONAL DE GASTOS DE PRESTACIONES DE DESEMPLEO

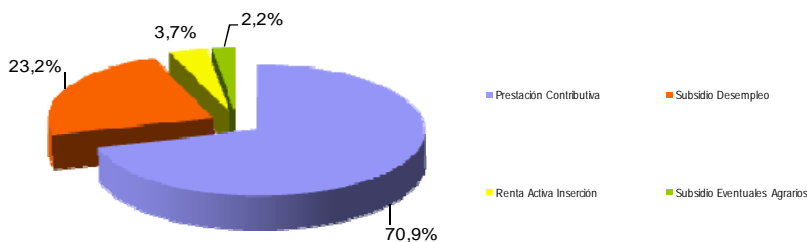

CUANTÍA MEDIA PRESTACIÓN CONTRIBUTIVA POR BENEFICIARIO

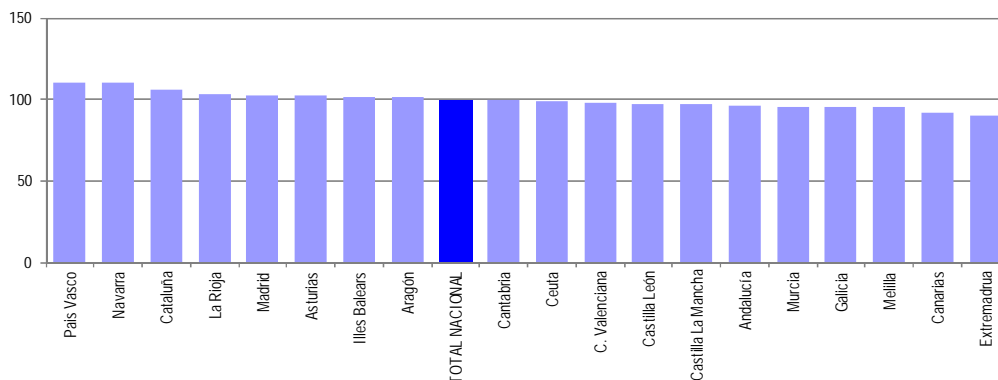

MARZO 2012

SÍNTESIS DE DATOS NACIONALES DE BENEFICIARIOS DE PRESTACIONES POR DESEMPLEO EXTRANJEROS

	2010	2011	INCREMENTO 2011S / 2010 (%)	2012	INCREMENTO 2012 S/ 2011 (%)
Nº DE BENEFICIARIOS	483.650	420.624	-13,0	366.528	-12,9
Prestación Contributiva	205.775	164.819	-19,9	156.870	-4,8
Subsidio	266.450	233.486	-12,4	173.983	-25,5
Renta Activa de Inserción	9.191	20.012	117,7	33.054	65,2
Subsidio Eventuales Agrarios	2.234	2.307	3,3	2.621	13,6
ENTORNO COMUNITARIO	135.777	126.090	-7,1	120.428	-4,5
ENTORNO NO COMUNITARIO	347.873	294.534	-15,3	246.100	-16,4
% SOBRE TOTAL BENEFICIARIOS	15,18	14,35	-5,5	12,33	-14,1
Prestación Contributiva	13,18	12,36	-6,2	11,40	-7,7
Subsidio	19,47	18,14	-6,9	14,17	-21,9
Renta Activa de Inserción	8,21	11,93	45,3	14,25	19,5
Subsidio Eventuales Agrarios	1,54	1,62	5,2	1,91	18,1
% BENEFICIARIOS S/DEMANDANTES DE EMPLEO EXTRANJEROS	78,47	65,43	-16,6	55,94	-14,5
GASTO (Miles de Euros) (1)	338.801	285.028	-15,9	262.759	-7,8
Prestación Contributiva	217.296	172.745	-20,5	168.047	-2,7
Subsidio	116.896	103.314	-11,6	80.454	-22,1
Renta Activa de Inserción	3.646	7.954	118,2	13.089	64,6
Subsidio Eventuales Agrarios	963	1.015	5,4	1.169	15,2
% S/GASTO TOTAL PRESTACIONES	11,9	11,1	-6,7	9,8	-11,7

(1) Datos estimados.

Fuente: Datos provisionales del Servicio Público de Empleo Estatal correspondientes al mes de marzo de cada año.

Notas:

En el entorno comunitario se incluyen los países de la UE, inclusive los de régimen transitorio, los del Espacio Económico Europeo (Liechtenstein, Islandia y Noruega) y la Confederación Suiza.

SÍNTESIS DE DATOS NACIONALES DE BENEFICIARIOS DE PRESTACIONES POR DESEMPLEO EXTRANJEROS

Nº DE BENEFICIARIOS

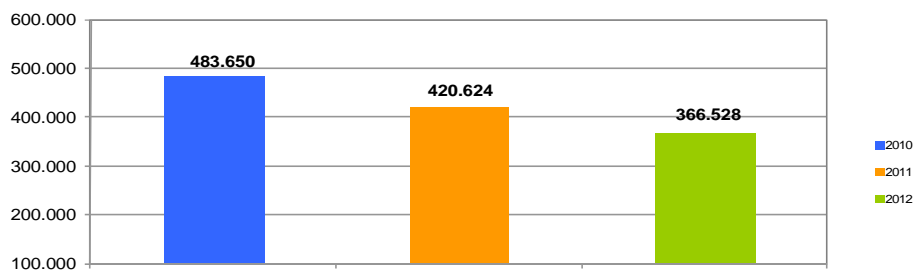

% s/ TOTAL BENEFICIARIOS

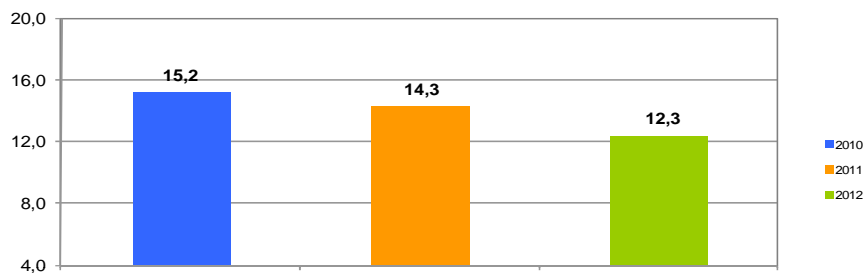

% BENEFICIARIOS s/ DEMANDANTES EMPLEO EXTRANJEROS

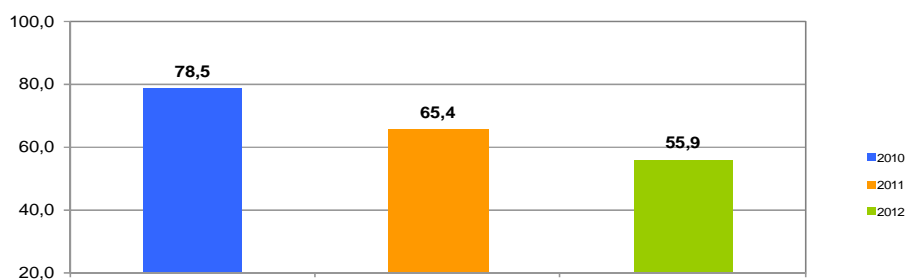

SÍNTESIS DE DATOS NACIONALES DE BENEFICIARIOS DE PRESTACIONES POR DESEMPLEO EXTRANJEROS

EVOLUCIÓN DEL GASTO DE BENEFICIARIOS EXTRANJEROS

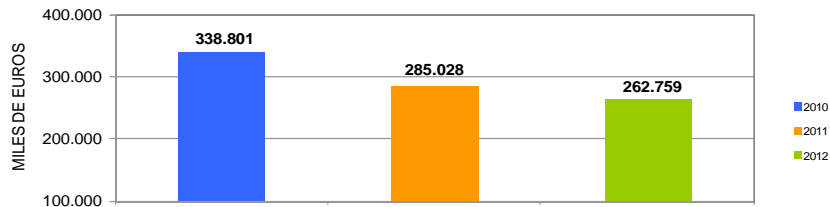

DISTRIBUCIÓN DEL GASTO DE BENEFICIARIOS EXTRANJEROS POR TIPO DE PRESTACIÓN (%)

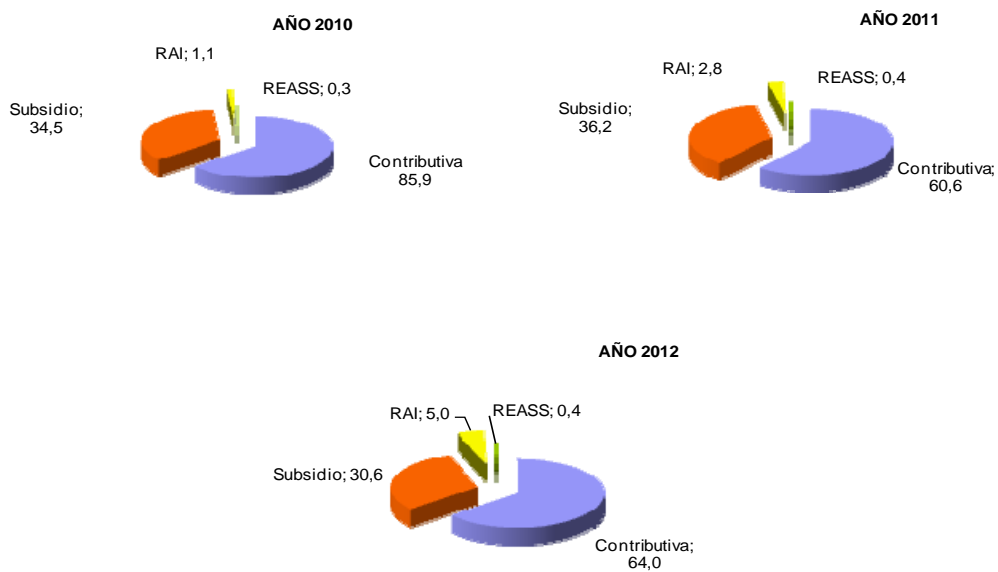

EVOLUCIÓN % GASTO BENEFICIARIOS EXTRANJEROS s/GASTO TOTAL EN PRESTACIONES

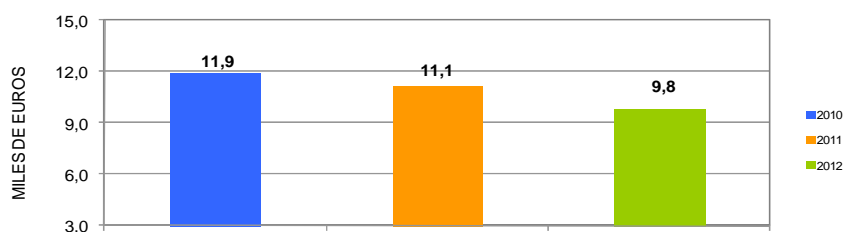

MARZO 2012

DISTRIBUCIÓN DE LOS BENEFICIARIOS EXTRANJEROS POR PROVINCIAS

	Beneficiarios extranjeros			
	Total	Paises comunitarios	Paises no comunitarios	%
Araba/Álava	2.032	404	1.628	0,55
Albacete	2.860	1.081	1.779	0,78
Alicante	16.319	5.953	10.366	4,45
Almería	10.431	3.975	6.456	2,85
Ávila	1.431	510	921	0,39
Badajoz	1.574	850	724	0,43
Illes Balears	16.525	6.968	9.557	4,51
Barcelona	58.399	9.525	48.874	15,93
Burgos	2.791	1.562	1.229	0,76
Cáceres	1.893	356	1.537	0,52
Cádiz	2.767	963	1.804	0,76
Castellón	9.629	5.635	3.994	2,63
Ciudad Real	3.780	2.086	1.694	1,03
Córdoba	1.618	630	988	0,44
A Coruña	2.571	780	1.791	0,70
Cuenca	2.503	1.449	1.054	0,68
Girona	12.599	2.908	9.691	3,44
Granada	4.181	1.475	2.706	1,14
Guadalajara	3.422	1.713	1.709	0,93
Gipuzkoa	2.665	823	1.842	0,73
Huelva	2.581	1.211	1.370	0,70
Huesca	2.118	1.130	988	0,58
Jaén	1.928	408	1.520	0,53
León	1.877	791	1.086	0,51
Lleida	7.136	2.530	4.606	1,95
La Rioja	3.336	1.243	2.093	0,91
Lugo	1.279	480	799	0,35
Madrid	60.436	19.494	40.942	16,49
Málaga	13.147	4.456	8.691	3,59
Murcia	13.506	2.163	11.343	3,69
Navarra	5.262	1.704	3.558	1,44
Ourense	1.160	694	466	0,32
Asturias	3.525	1.308	2.217	0,96
Palencia	574	227	347	0,16
Las Palmas	8.660	2.690	5.970	2,36
Pontevedra	3.137	1.217	1.920	0,86
Salamanca	1.185	512	673	0,32
S.C.Tenerife	7.167	2.851	4.316	1,96
Cantabria	2.814	822	1.992	0,77
Segovia	1.852	1.113	739	0,51
Sevilla	4.692	1.379	3.313	1,28
Soria	909	362	547	0,25
Tarragona	12.611	4.020	8.591	3,44
Teruel	1.793	827	966	0,49
Toledo	7.168	3.172	3.996	1,96
Valencia	18.223	6.770	11.453	4,97
Valladolid	2.297	1.291	1.006	0,63
Bizkaia	3.713	817	2.896	1,01
Zamora	705	466	239	0,19
Zaragoza	10.143	4.611	5.532	2,77
Ceuta	693	11	682	0,19
Melilla	911	12	899	0,25
TOTAL NACIONAL	366.528	120.428	246.100	100,00

DISTRIBUCIÓN DE LOS BENEFICIARIOS EXTRANJEROS POR COMUNIDADES AUTÓNOMAS

	TOTAL				COMUNITARIOS				NO COMUNITARIOS						
	Prestaciones R.D.Leg. 1/94		REASS	RAI	Total	Prestaciones R.D.Leg. 1/94		REASS	RAI	Total	Prestaciones R.D.Leg. 1/94		REASS	RAI	Total
	Contrib.	Subsidio				Contrib.	Subsidio				Contrib.	Subsidio			
	Contrib.	Subsidio													
Andalucía	14.441	19.189	1.613	6.102	41.345	5.850	6.503	138	2.006	14.497	8.591	12.686	1.475	4.096	26.848
Aragón	6.344	6.618		1.092	14.054	3.294	2.897		377	6.568	3.050	3.721		715	7.486
Asturias	1.441	1.736		348	3.525	616	569		123	1.308	825	1.167		225	2.217
Illes Balears	5.853	9.968		704	16.525	2.507	4.242		219	6.968	3.346	5.726		485	9.557
Canarias	6.561	7.189		2.077	15.827	2.683	2.203		655	5.541	3.878	4.986		1.422	10.286
Cantabria	1.221	1.354		239	2.814	427	325		70	822	794	1.029		169	1.992
Castilla-La Mancha	7.804	10.281		1.648	19.733	4.021	4.838		642	9.501	3.783	5.443		1.006	10.232
Castilla-León	6.044	6.288		1.289	13.621	3.251	2.952		631	6.834	2.793	3.336		658	6.787
Cataluña	39.849	43.832		7.064	90.745	10.863	7.371		749	18.983	28.986	36.461		6.315	71.762
C. Valenciana	17.008	21.853		5.310	44.171	7.576	8.863		1.919	18.358	9.432	12.990		3.391	25.813
Extremadura	903	1.165	1.008	391	3.467	466	548	22	170	1.206	437	617	986	221	2.261
Galicia	3.493	3.689		965	8.147	1.530	1.220		421	3.171	1.963	2.469		544	4.976
Madrid	30.799	26.041		3.596	60.436	10.722	7.905		867	19.494	20.077	18.136		2.729	40.942
Murcia	6.662	6.021		823	13.506	988	887		288	2.163	5.674	5.134		535	11.343
Navarra	2.491	2.370		401	5.262	999	582		123	1.704	1.492	1.788		278	3.558
País Vasco	4.043	3.979		388	8.410	1.266	704		74	2.044	2.777	3.275		314	6.366
La Rioja	1.631	1.436		269	3.336	709	453		81	1.243	922	983		188	2.093
Ceuta	115	449		129	693	6	2		3	11	109	447		126	682
Melilla	167	525		219	911	4	2		6	12	163	523		213	899
TOTAL	156.870	173.983	2.621	33.054	366.528	57.778	53.066	160	9.424	120.428	99.092	120.917	2.461	23.630	246.100

BENEFICIARIOS EXTRANJEROS COMUNITARIOS (%)

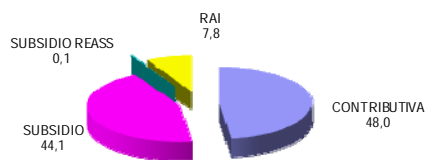

BENEFICIARIOS EXTRANJEROS NO COMUNITARIOS (%)

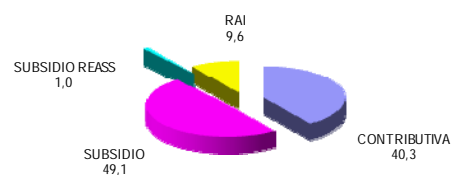

MARZO 2012

RELACIÓN DE LOS 60 PAÍSES CON MAYOR PROPORCIÓN DE BENEFICIARIOS DE PRESTACIONES POR DESEMPLEO EXTRANJEROS DEL TOTAL DE PAÍSES

	Beneficiarios extranjeros	% s/Total de beneficiarios extranjeros
MARRUECOS	73.570	20,07
RUMANIA	59.395	16,21
ECUADOR	33.980	9,27
COLOMBIA	22.380	6,11
BULGARIA	13.552	3,70
ITALIA	11.397	3,11
BOLIVIA	10.818	2,95
PERÚ	10.764	2,94
PORTUGAL	9.767	2,67
ARGENTINA	8.331	2,27
UCRANIA	8.123	2,22
DOMINICANA, REPÚBLICA	6.966	1,90
POLONIA	5.506	1,50
SENEGAL	5.445	1,49
REINO UNIDO	4.939	1,35
ARGELIA	4.866	1,33
PAKISTÁN	4.767	1,30
BRASIL	4.725	1,29
ALEMANIA	4.517	1,23
CUBA	4.414	1,20
FRANCIA	4.130	1,13
URUGUAY	3.378	0,92
NIGERIA	3.288	0,90
VENEZUELA	3.248	0,89
RUSIA, FEDERACION DE	3.199	0,87
CHILE	2.697	0,74
MALÍ	2.562	0,70
GAMBIA	2.437	0,67
PARAGUAY	2.397	0,65
CHINA	2.395	0,65
GHANA	2.135	0,58
MOLDAVIA, REPÚBLICA DE	1.602	0,44
LITUANIA	1.593	0,44
MAURITANIA	1.462	0,40
INDIA	1.281	0,35
FILIPINAS	1.273	0,35
GUINEA	1.252	0,34
HOLANDA - PAISES BAJOS	1.187	0,32
ARMENIA	1.013	0,28
BÉLGICA	936	0,26
HONDURAS	891	0,24
MÉJICO	793	0,22
GEORGIA	739	0,20
CHECA, REPÚBLICA	580	0,16
ESLOVAQUIA	579	0,16
GUINEA ECUATORIAL	563	0,15
GUINEA BISSAU	554	0,15
BANGLADESH	553	0,15
CAMERÚN	499	0,14
HUNGRÍA	461	0,13
SUECIA	414	0,11
ESTADOS UNIDOS	370	0,10
IRLANDA	327	0,09
COSTA DE MARFIL	300	0,08
AUSTRIA	293	0,08
NICARAGUA	276	0,08
CABO VERDE	255	0,07
SUIZA	242	0,07
BIELORUSIA - BELARUS	235	0,06
CONGO	233	0,06
RESTO	5.684	1,55
TOTAL	366.528	100,00

MARZO 2012

EVOLUCIÓN MENSUAL DEL GASTO DE PRESTACIONES

Datos provisionales.

Gastos devengados en el mes de marzo y contabilizados en el mes de abril, incluyen las cotizaciones a la Seguridad Social

MESES	AÑO 2011			AÑO 2012		
	GASTO DE PRESTACIONES (Miles de euros)	% DE VARIACIÓN		GASTO DE PRESTACIONES (Miles de euros)	% DE VARIACIÓN	
		MENSUAL	ANUAL		MENSUAL	ANUAL
ENERO	2.691.938	2,83	-7,91	2.715.002	5,07	0,86
FEBRERO	2.631.550	-2,24	-9,07	2.720.905	0,22	3,40
MARZO	2.564.701	-2,54	-9,86	2.673.470	-1,74	4,24
ABRIL	2.459.564	-4,10	-10,80			
MAYO	2.397.474	-2,52	-9,89			
JUNIO	2.363.411	-1,42	-8,50			
JULIO	2.400.315	1,56	-7,11			
AGOSTO	2.456.472	2,34	-5,78			
SEPTIEMBRE	2.417.075	-1,60	-5,72			
OCTUBRE	2.461.390	1,83	-4,36			
NOVIEMBRE	2.567.975	4,33	-2,29			
DICIEMBRE	2.583.948	0,62	-1,30			

EVOLUCIÓN MENSUAL DEL GASTO MEDIO POR BENEFICIARIO DE PRESTACIONES

No se incluyen los gastos del subsidio para trabajadores eventuales agrarios (REASS)

MESES	AÑO 2011			AÑO 2012		
	GASTO MEDIO POR BENEFICIARIO	% DE VARIACIÓN		GASTO MEDIO POR BENEFICIARIO	% DE VARIACIÓN	
		MENSUAL	ANUAL		MENSUAL	ANUAL
ENERO	948,31	0,79	-11,22	925,10	3,71	-2,45
FEBRERO	927,28	-2,22	-12,29	923,25	-0,20	-0,43
MARZO	915,48	-1,27	-12,58	921,70	-0,17	0,68
ABRIL	899,06	-1,79	-13,82			
MAYO	899,32	0,03	-13,19			
JUNIO	891,68	-0,85	-12,36			
JULIO	891,76	0,01	-10,98			
AGOSTO	892,88	0,13	-10,37			
SEPTIEMBRE	912,54	2,20	-10,38			
OCTUBRE	904,58	-0,87	-8,92			
NOVIEMBRE	902,41	-0,24	-6,02			
DICIEMBRE	892,02	-1,15	-5,19			

MARZO 2012

EVOLUCIÓN MENSUAL SOLICITUDES DE PRESTACIONES

MESES	AÑO 2011			AÑO 2012		
	SOLICITUDES DE PRESTACIONES	% DE VARIACIÓN		SOLICITUDES POR PRESTACIONES	% DE VARIACIÓN	
		MENSUAL	ANUAL		MENSUAL	ANUAL
ENERO	925.433	6,63	-10,10	930.981	11,32	0,60
FEBRERO	809.067	-12,57	-14,03	871.104	-6,43	7,67
MARZO	852.383	5,35	-15,46	865.154	-0,68	1,50
ABRIL	755.237	-11,40	-19,87			
MAYO	799.508	5,86	-12,62			
JUNIO	807.944	1,06	-16,64			
JULIO	831.242	2,88	-15,25			
AGOSTO	750.320	-9,74	1,21			
SEPTIEMBRE	820.062	9,29	2,57			
OCTUBRE	905.806	10,46	-7,95			
NOVIEMBRE	948.798	4,75	-3,08			
DICIEMBRE	836.297	-11,86	-3,64			

EVOLUCIÓN MENSUAL DE BENEFICIARIOS DE PRESTACIONES

MESES	AÑO 2011			AÑO 2012		
	BENEFICIARIOS	% DE VARIACIÓN		BENEFICIARIOS	% DE VARIACIÓN	
		MENSUAL	ANUAL		MENSUAL	ANUAL
ENERO	3.054.761	1,30	-3,35	3.012.045	2,90	-1,40
FEBRERO	2.993.023	-2,02	-6,50	3.023.142	0,37	1,01
MARZO	2.931.261	-2,06	-8,02	2.972.993	-1,66	1,42
ABRIL	2.816.346	-3,92	-10,45			
MAYO	2.740.217	-2,70	-9,78			
JUNIO	2.737.100	-0,11	-8,04			
JULIO	2.759.194	0,81	-7,29			
AGOSTO	2.784.900	0,93	-7,14			
SEPTIEMBRE	2.720.661	-2,31	-5,96			
OCTUBRE	2.791.065	2,59	-4,66			
NOVIEMBRE	2.892.197	3,62	-3,41			
DICIEMBRE	2.927.098	1,21	-2,93			

EVOLUCIÓN MENSUAL DEL PLAZO DE RECONOCIMIENTO DE PRESTACIONES

MESES	AÑO 2011			AÑO 2012		
	PLAZO DE RECONOCIMIENTO	% DE VARIACIÓN		PLAZO DE RECONOCIMIENTO	% DE VARIACIÓN	
		MENSUAL	ANUAL		MENSUAL	ANUAL
ENERO	3	0,00	-50,00	2	100,00	-33,33
FEBRERO	2	-33,33	-50,00	2	-33,33	0,00
MARZO	2	0,00	-33,33	2	0,00	0,00
ABRIL	1	-50,00	-50,00			
MAYO	1	0,00	-50,00			
JUNIO	1	0,00	-50,00			
JULIO	2	100,00	0,00			
AGOSTO	2	0,00	-33,33			
SEPTIEMBRE	2	0,00	-33,33			
OCTUBRE	2	0,00	-50,00			
NOVIEMBRE	2	0,00	-33,33			
DICIEMBRE	1	-50,00	-66,67			